



RELATÓRIO MENSAL

ATIVIDADES DO NIR

COMPETÊNCIA JANEIRO /2025

HOSPITAL MUNICIPAL DE BERTIOGA / RELATORIO MENSAL
01/01/2025/a 31/01/2025
RESPONSÁVEL GERLANIA GALDINO

Total de admissão Geral		287
Admissões Leitos Obstetrícia		65
Admissões Leitos Pediatria		18
Admissões Leitos Clinica Cirúrgica		25
Admissões Leitos Enfermaria adulto		143
Admissões Leitos SEMI CRÍTICA		36
Total geral Transferências externa		24
Obstetrícia		0
Pediatria		3
Clinica Cirúrgica		0
Enfermaria adulto		13
Semi critica		8
Total de saidas Geral		273
Obstetrícia		66
Pediatria		19
Clinica Cirúrgica		20
Enfermaria adulto		131
Semi critica		37
Total de paciente dia		1041
Obstetrícia		196
Pediatria		69
Clinica Cirúrgica		53
Enfermaria adulto		653
Semi critica		70
Média de Pacientes Por Dia		33
Obstetrícia		6
Pediatria		2
Clinica Cirúrgica		2
Enfermaria adulto		21
Semi critica		2
Total de óbito < 24h: 3		Total de óbito > 24h: 9
Obstetrícia	0	0
Pediatria	0	0
Clinica Cirúrgica	0	0
Enfermaria adulto	1	6
Semi critica	2	5
Taxa de Ocupação Operacional (%)		68,53
Obstetrícia		45,16
Pediatria		22,26

Clinica Cirúrgica	34,19
Enfermaria adulto	123,90
Semi critica	75,27
Media de Permanência (em dia) geral	3,81
Obstetrícia	2,97
Pediatria	3,63
Clinica Cirúrgica	2,65
Enfermaria adulto	4,99
Semi critica	1,89
INDICE DE GIRO DE LEITO (POR LEITO POR DIA)	0,96
Obstetrícia	0,15
Pediatria	0,06
Clinica Cirúrgica	0,13
Enfermaria adulto	0,24
Semi critica	0,38
Taxa de Óbito Geral	***
Obstetrícia	0,00
Pediatria	0,00
Clinica Cirúrgica	0,00
Enfermaria adulto	3,10
Semi critica	14,29
Total de leitos operacionais	1519
Obstetrícia	434
Pediatria	310
Clinica Cirúrgica	155
Enfermaria adulto	527
Semi critica	93

Tx. Mortalidade= [Total de obito/Total de admissões]x100
Tx. O. G = [T.de PtEs-dia no periodo / T. de leitos op-dia do periodo] x 100

- **Operacionais 14** → Leitos contratado para Obstetrícia : 12 - Aumento de Leito 2 - Oriundos da Clínica Cirúrgica
- **Operacionais 10** → Leitos contratado para Pediatria : 10
- **Operacionais Clinica Cirurgica 5** → Leitos contratado para Clinica Cirúrgica : 10 (maternidade 2 - Semi Critica 3 – Clinica cirúrgica 5)
- **Enfermaria Adulto 17** → Leitos contratado para Especialidade - Clinica Médica : 15 - Psiquiatria : 1 - Infectologia : 1 - Leito Extra 1 : 6B
- **Semi Critica 3** → 3 Oriundos da Clínica Cirúrgica

Total de leitos contratados: 49

Pacientes Regulados SIRESP

No mês de JANEIRO de 2025 tivemos 92 pacientes regulados pelo sistema SIRESP, 66 vagas cedidas, 21 vagas negadas (alta médica, obito ou evasão), 5 aguardando vaga.

Exames realizados (APAC)

- Tomografia clinica Multimagem: QUANTITATIVO FINACEIRO SERÁ UTILIZADO PARA MUTIRÃO DE ENDOSCOPIA E COLONOSCOPIA
- Sedação clinica Multimagem: 3
- Ressonancia clinica Multimagem: 7

Procedimento cirurgicos

- Cirurgias de urgência realizada: 29
- Cirurgias eletivas realizadas: 71
- Cirurgias eletivas não realizada: 7
- Taxa de cirurgias eletivas realizadas : 91,02
- Taxa de cirurgias eletivas não realizadas : 2,56
- Eletivas programadas: 78

MOTIVO DO CANCELAMENTO

- Falta do paciente: 5 – Falta de material : 2

Teste da Orelhinha realizados :

- ❖ Internados: 9
- ❖ Ambulatorio: 38
- ❖ Falta do paciente: 12

TRANSFERÊNCIA FLUXO GESTANTE HGA/CONVÊNIO

- ❖ Fluxo HGA : 16
- ❖ Convênio: 31

Gerlânia Galdino
Aux. Administrativo NIR-LIDER
INTS Hospital Municipal de Bertoga





HOSPITAL BERTIOGA ENFERMARIA - JANEIRO 2025

Média de Pacientes Por Dia

21

Taxa de Permanência (em dias)

4,98

Índice de giro de Leito (por leito por dia)

0,25

Taxa de Mortalidade Hospitalar

4,58

Taxa de Ocupação Operacional

123,91

Admissão

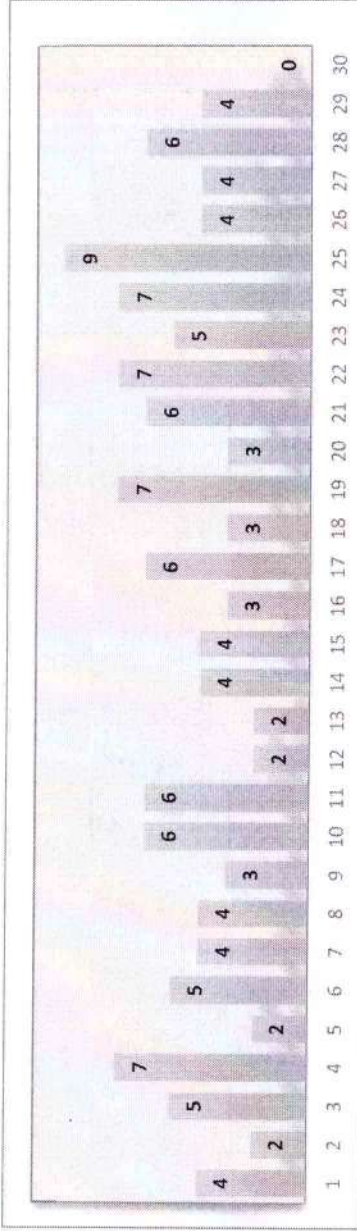

Ocupação Inicial x Total Saídas

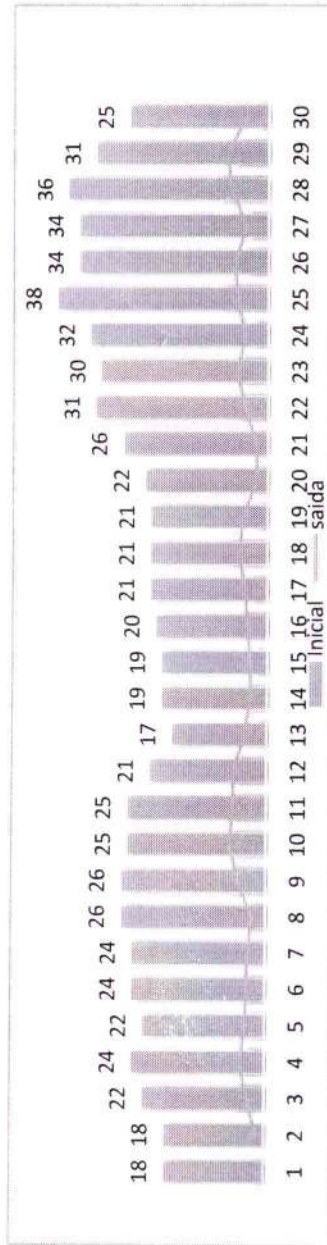

Gerlânia Galdino
Aux. Administrativo NIR-LIDER
INTS Hospital Municipal de Bertiooga



HOSPITAL BERTIOGA / JANEIRO 2025

Controle Hospitalar - Enfermaria

Censo Diário	1	2	3	4	5	6	7	8	9	10	11	12	13	14	15	16	17	18	19	20	21	22	23	24	25	26	27	28	29	30	31	TOTAL
Pac. Passaram Mês Ant.	14	16	17	17	17	19	20	22	23	19	19	19	15	15	15	17	15	18	14	19	20	20	24	25	29	30	30	30	27	25	23	641
Admissão	4	2	5	7	2	5	4	4	3	6	6	2	2	4	4	3	6	3	7	3	6	6	7	5	7	4	4	6	4	9	143	
Ocupação inicial	18	18	22	24	22	24	24	26	26	25	25	21	17	19	19	19	20	21	21	22	26	31	30	32	38	34	36	31	25	32	784	
Altas	2		3	4	1	1	2	1	6	4	5	4	1	3	2	3	3	6	1	2	1	4	5	3	7	3	2	7	4	2	5	97
Transferências Interna		1			1							1									1						1	1			7	
Transferências externa			1		1					1	1	1		1		2						2				1	1			1	13	
Evasão			1			2		1		1									1									1			7	
Óbitos < 24h																																1
Óbitos > 24h						1		1	1									1							1							6
Total Saídas	2	1	5	4	3	4	2	3	7	6	6	6	2	4	2	5	3	7	2	2	2	6	5	3	8	4	4	9	6	2	6	131
Paciente - Dia	16	17	17	20	19	20	22	23	19	19	19	15	15	15	17	15	18	14	19	20	24	25	25	29	30	30	30	27	25	23	26	653
LEITOS OPERACIONAIS	17	17	17	17	17	17	17	17	17	17	17	17	17	17	17	17	17	17	17	17	17	17	17	17	17	17	17	17	17	17	17	527

Gerlânia Galdino
 Aux. Administrativo NÍR-LIDER
 INTS Hospital Municipal de Bertiooga

HOSPITAL BERTIOGA CLINICA CIRURGICA - JANEIRO 2025

Média de Pacientes Por Dia

2

Taxa de Permanência (em dias)

2,65

Índice de giro de Leito (por leito por dia)

0,13

Taxa de Mortalidade Hospitalar

0,00

Taxa de Ocupação Operacional

34,19

Admissão

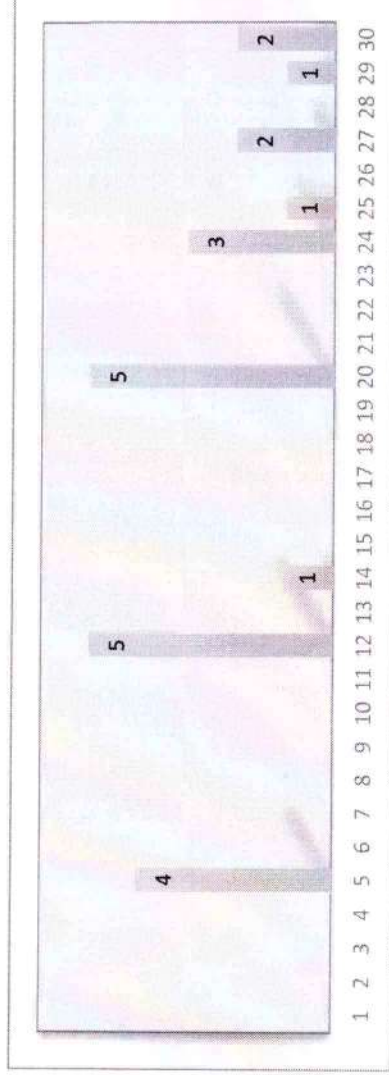

Ocupação Inicial x Total Saídas

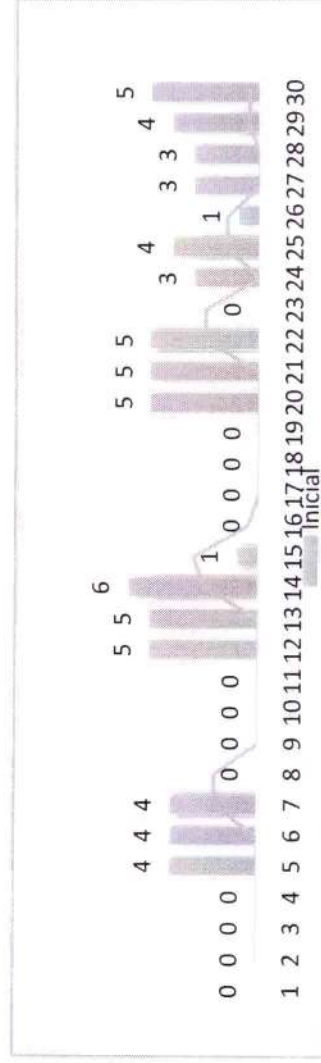

Gerliana Galdino
Aux. Administrativo NIR-LIDER
INTS Hospital Municipal de Bertiooga





HOSPITAL
BERTIOOGA

ERTS

sus



Bertiooga

HOSPITAL BERTIOOGA - JANEIRO 2025

Controle Hospitalar - CLINICA CIRURGICA

	1	2	3	4	5	6	7	8	9	10	11	12	13	14	15	16	17	18	19	20	21	22	23	24	25	26	27	28	29	30	31	TOTAL	
Ac. Passaram Mês Ant.	0	0	0	0	0	0	4	0	0	0	0	0	5	5	1	0	0	0	0	0	0	5	5	0	0	3	1	1	3	3	3	5	48
Admissão					4							5		1						5				3	1	2		1	2	1		25	
Ocupação inicial	0	0	0	0	4	4	4	0	0	0	0	5	5	6	1	0	0	0	0	5	5	5	0	3	4	1	3	3	4	5	6	73	
Altas							4							5	1							5			3			1		1		20	
Transferências Interna																																0	
Transferências externa																																	0
Evasão																																	0
Óbitos < 24h																																	0
Óbitos > 24h																																	0
Total Saídas	0	0	0	0	0	4	4	0	0	0	0	0	0	5	1	0	0	0	0	0	0	5	0	0	3	0	0	0	1	0	1		20
Paciente - Dia	0	0	0	0	4	4	0	0	0	0	0	5	5	1	0	0	0	0	0	5	5	0	0	3	1	1	3	3	3	5	5	53	
LEITOS OPERACIONAIS	5	5	5	5	5	5	5	5	5	5	5	5	5	5	5	5	5	5	5	5	5	5	5	5	5	5	5	5	5	5	5	155	

Berlânia Galdino
 Coordenadora Administrativa NIR-LIDER
 do Hospital Municipal de Bertiooga

Guam Selam

HOSPITAL BERTIOGA Obstetria - JANEIRO 2024

Média de Pacientes Por Dia

6

Taxa de Permanência (em dias)

2,97

Índice de giro de Leito (por leito por dia)

0,15

Taxa de Mortalidade Hospitalar

0,00

Taxa de Ocupação Operacional

45,16

Admissão

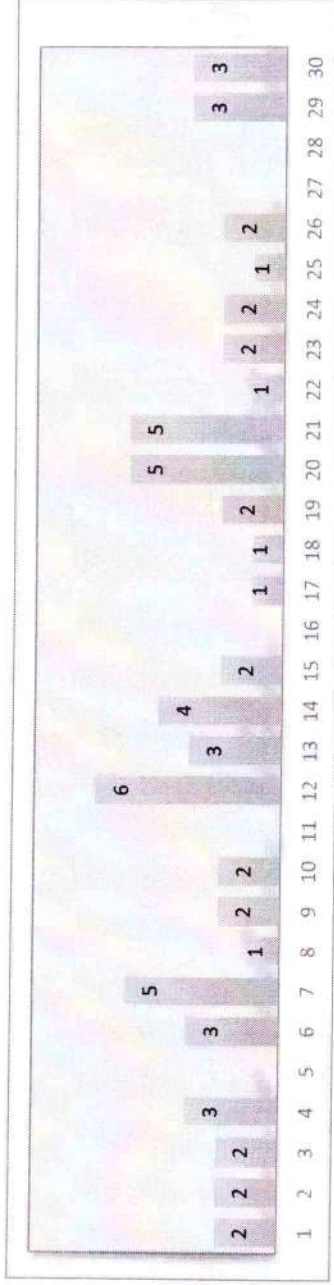

Ocupação Inicial x Total Saídas

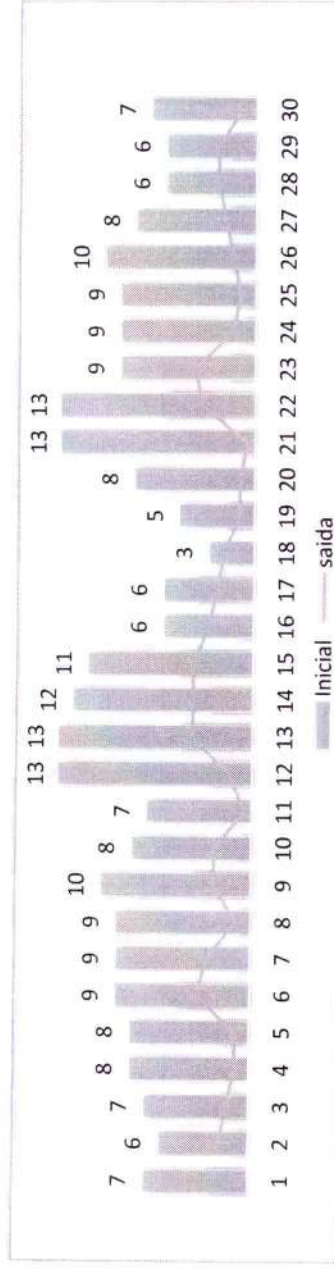

Gerliana Galdino
Aux. Administrativo NIR-LIDER
INTS Hospital Municipal de Bertiooga





HOSPITAL BERTIOGA - JANEIRO/2025

Controle Hospitalar - Obstetricia

	1	2	3	4	5	6	7	8	9	10	11	12	13	14	15	16	17	18	19	20	21	22	23	24	25	26	27	28	29	30	31	TOTAL
Conso Diário	5	4	5	5	8	6	4	8	8	6	7	7	10	8	9	6	5	2	3	3	8	12	7	7	8	8	8	6	3	4	7	197
Pac. Passaram Mês Ant.	2	2	2	3		3	5	1	2	2		6	3	4	2		1	1	2	5	5	1	2	2	1	2			3		65	
Admissão	7	6	7	8	8	9	9	9	10	8	7	13	13	12	11	6	6	3	5	8	13	9	9	9	9	10	8	6	7	7	262	
Ocupação inicial	3	1	2		2	5	1	1	4	1		3	5	3	5	1	4		2		1	6	2	1	1	2	2	3	2	3	66	
Altas																															0	
Transferências Interna																															0	
Transferências externa																															0	
Evasão																															0	
Óbitos < 24h																															0	
Óbitos > 24h																															0	
Total Saídas	3	1	2	0	2	5	1	1	4	1	0	3	5	3	5	1	4	0	2	0	1	6	2	1	1	2	2	3	2	0	3	66
Paciente - Dia	4	5	5	8	6	4	8	8	6	7	7	10	8	9	6	5	2	3	3	8	12	7	7	8	8	8	6	3	4	7	4	196
LEITOS OPERACIONAIS	14	14	14	14	14	14	14	14	14	14	14	14	14	14	14	14	14	14	14	14	14	14	14	14	14	14	14	14	14	14	434	

Gerliânia Galdino
Aux. Administrativo NIR-LIDER
INTS Hospital Municipal de Bertiooga

HOSPITAL BERTIOGA PEDIATRIA - JANEIRO 2025

Média de Pacientes Por Dia

2

Taxa de Permanência (em dias)

3,63

Índice de giro de Leito (por leito por dia)

0,06

Taxa de Mortalidade Hospitalar

0,00

Taxa de Ocupação Operacional

22,26

Admissão

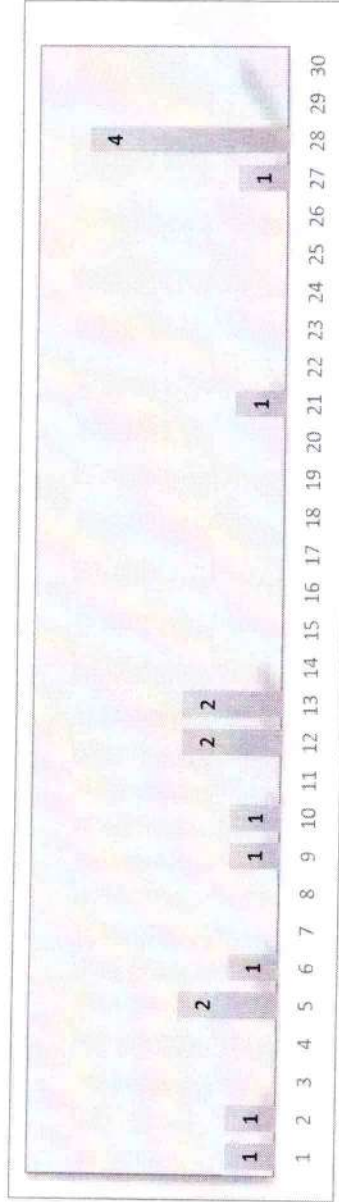

Ocupação Inicial x Total Saídas

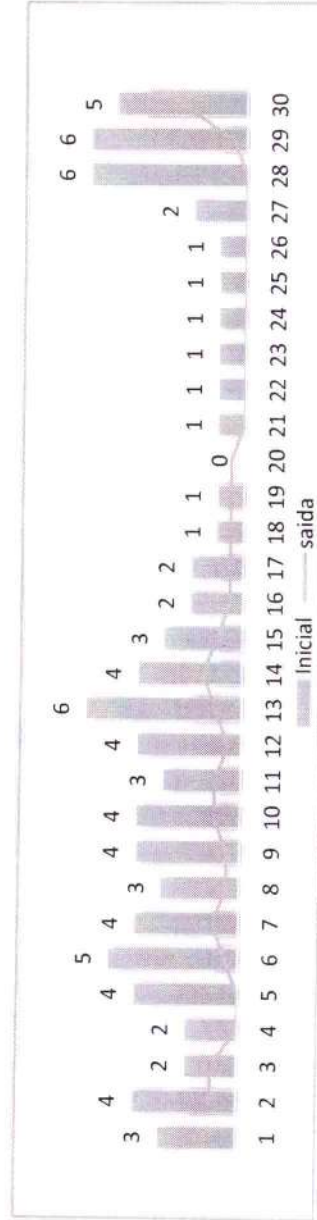

Gerliana Galdino
Aux. Administrativo NIR-LIDER
INTS Hospital Municipal de Bertogga



HOSPITAL BERTIOOGA - JANEIRO/2025
Controle Hospitalar pediatria

	1	2	3	4	5	6	7	8	9	10	11	12	13	14	15	16	17	18	19	20	21	22	23	24	25	26	27	28	29	30	31	TOTAL
Censo Diário	2	3	2	2	2	4	4	3	3	3	3	2	4	4	3	2	2	1	1	0	0	1	1	1	1	1	1	1	1	1	1	70
Pac. Passaram Mês Ant.	1	1			2	1			1	1		2	2								1					1	4				18	
Admissão	3	4	2	2	4	5	4	3	4	4	3	4	6	4	3	2	2	1	1	0	1	1	1	1	1	1	2	6	6	5	2	88
Ocupação inicial		2					1		1	1			1		1		1										1	3	1	14		
Altas																															0	
Transferências Interna																																0
Transferências externa						1								1															1		3	
Evasão											1		1																		2	
Óbitos < 24h																															0	
Óbitos > 24h																															0	
Total Saídas	0	2	0	0	0	1	1	0	1	1	1	0	2	1	1	0	1	0	1	0	0	0	0	0	0	0	0	0	1	4	1	19
Paciente - Dia	3	2	2	2	4	4	3	3	3	3	2	4	4	3	2	2	1	1	0	0	1	1	1	1	1	1	2	6	5	1	1	69
LEITOS OPERACIONAIS	10	10	10	10	10	10	10	10	10	10	10	10	10	10	10	10	10	10	10	10	10	10	10	10	10	10	10	10	10	10	310	

Gerliânia Galdino
Aux. Administrativo NIR-LIDER
INTS Hospital Municipal de Bertiooga



HOSPITAL BERTIOGA SEMI CRITICA (Leito Cirurgico) - JANEIRO 2025

Média de Pacientes Por Dia

2

Taxa de Permanência (em dias)

1,89

Índice de giro de Leito (por leito por dia)

0,40

Taxa de Mortalidade Hospitalar

13,51

Taxa de Ocupação Operacional

75,27

Admissão

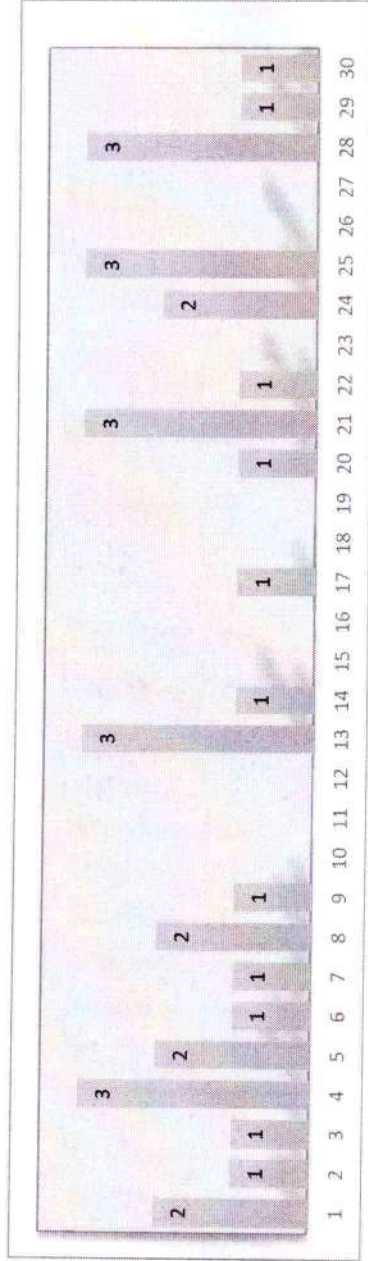

Ocupação Inicial x Total Saídas

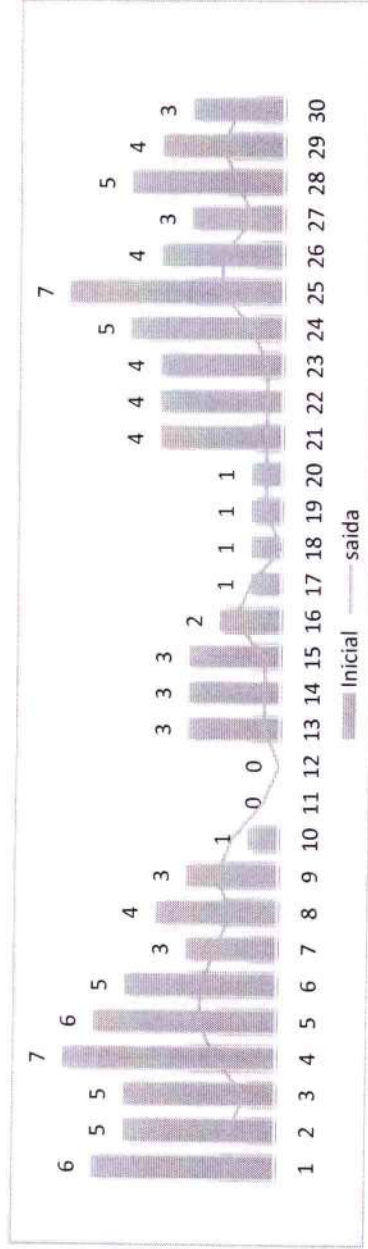

Gerliânia Galdino
Aux. Administrativo NIR-LIDER
INTS Hospital Municipal de Bertiooga





HOSPITAL
BERTIOOGA

INTS sus



Bertiooga

HOSPITAL BERTIOOGA / JANEIRO 2025

HOSPITAL BERTIOOGA SEMI CRITICA (Leito Cirurgico) - JANEIRO 2025

Censo Diário	1	2	3	4	5	6	7	8	9	10	11	12	13	14	15	16	17	18	19	20	21	22	23	24	25	26	27	28	29	30	31	TOTAL
Pac. Passaram Mês Ant.	4	4	4	4	4	4	2	2	2	1	0	0	0	2	3	2	0	1	1	0	1	3	4	3	4	4	3	2	3	2	2	71
Admissão	2	1	1	3	2	1	1	2	1				3	1		1				1	3	1		2	3		3	1	1	2	36	
Ocupação inicial	6	5	5	7	6	5	3	4	3	1	0	0	3	3	3	2	1	1	1	1	4	4	4	5	7	4	3	5	4	3	107	
Altas			1						1	1																					3	
Transferências Interna	1			1	1	1	1	1	2						1	1			1				1	1	2	1	2	1	1	1	19	
Transferências externa	1			2	1											1					1						1	1			8	
Evasão																																0
Óbitos < 24h																																2
Óbitos > 24h	1						2	1																		1						5
Total Saídas	2	1	1	3	2	3	1	2	2	1	0	0	1	0	1	2	0	0	1	0	1	0	1	1	3	1	1	2	2	1	1	37
Paciente - Dia	4	4	4	4	4	2	2	2	1	0	0	0	2	3	2	0	1	1	0	1	3	4	3	4	4	3	2	3	2	2	3	70
LEITOS OPERACIONAIS	3	3	3	3	3	3	3	3	3	3	3	3	3	3	3	3	3	3	3	3	3	3	3	3	3	3	3	3	3	3	3	93

Dr. Fábio Gaidino
Aux. Administrativo NIR-LIDER
INTS Hospital Municipal de Bertiooga

Dr. Fábio Gaidino
Aux. Administrativo NIR-LIDER
Hospital Municipal de Bertiooga

107	11/01/2025	31/03/2025	160238	FRANCISCO JOSÉ FERREIRA DA SILVA	TRATAMENTO OBLIGADO DE FARMACIA (ART. 129, I, CF)	ORFOPEDIA	LEITURAS	RAÇA (VETORIAL)	INDICADOR DE ACESSO (SISTEMA PÚBLICO)	INDICADOR DE ACESSO (SISTEMA PRIVADO)	USU
PROCEDIMENTOS ELETIVOS											
GINECOLOGIA ELETIVA			MÉDICO			PROCEDIMENTOS ELETIVOS REALIZADOS: 71			PROCEDIMENTOS ELETIVOS REALIZADOS: 7		
CIRURGIA DE TALMO ELETIVA			DRA. MARINNA			19			2		
CIRURGIA UROLOGIA ELETIVA			DR. MARCOS ALONSO			15					
CIRURGIA ORTODONTIA ELETIVA			DR. GILBERTO			0					
CIRURGIA ODONTOLÓGICA			DR. REINALDO			35			5		
						2					
PROCEDIMENTOS URGÊNCIAS REALIZADOS: 29											
GINECOLOGIA						15					
CIRURGIA GERAL						14					
MOTIVO DO CANCELAMENTO: 7											
FALTA DO PACIENTE						5					
FALTA DE MATERIAL						2					

Gerente Geral
 N.º 107
 N.º 107
 N.º 107

N.º 107
 N.º 107
 N.º 107

QUANT.	DATA	PH	NOME DO PACIENTE	LOCAL	HORARIO	INTERNAÇÃO	DIAGNOSTICO	TIPO DE EXAME	SOLICITANTE	AUTORIZADOR	TRANSPORTE
1	30/12/2024		SELMA HUIAIS SALEM	MULTI-IMAGEM SANTOS	14:40	NÃO	TCE / AVCH?	RM DO CRANIO	DR LEONARDO RIBEIRO	DR GUILHERME	MEIOS PRÓPRIOS
2	03/01/2025	79256	JULIANA MAIARRO CASSU	MULTI-IMAGEM SANTOS	15:00	SIM	MONONEUROPATIAS DOS MEMBROS	RM DO CRANIO	DR LEONARDO BERGARA	DR GUILHERME	REMOCAO
3	29/01/2025	72482	ROBSON APARECIDO BRUNAKOVICS DA SILVA	MULTI-IMAGEM SANTOS	18:20	SIM	ARTRITE PIGIÊNICA	RM DE MEMBRO INFERIOR (UNILATERAL)	DR IVAN VILLANOVA	DR GUILHERME	REMOCAO
4	30/01/2025	5796	ALAN CAVALCANTE DE SOUZA	MULTI-IMAGEM SANTOS	15:40	NÃO	LUMBAGO COM CIÁTICA	RM COLUNA LOMBO-SACRA	DR LEONARDO PERETTI	DR GUILHERME	MEIOS PRÓPRIOS
5	08/01/2025		ANDRINE RODRIGUES DE OLIVEIRA	MULTI-IMAGEM SANTOS		SECRETARIA		RM DE COLUNA TORACICA			SECRETARIA
6	08/01/2025		IRANI FERNANDES DOS SANTOS	MULTI-IMAGEM SANTOS		SECRETARIA		RM DE COLUNA LOMBO-SACRA			SECRETARIA
7	08/01/2025		SARAH FERREIRA SANTOS	MULTI-IMAGEM SANTOS		SECRETARIA		RM DO CRANIO			SECRETARIA
ECO JANEIRO 2025											
QUANT.	DATA	PH	NOME DO PACIENTE	LOCAL	HORARIO	INTERNAÇÃO	DIAGNOSTICO	TIPO DE EXAME	SOLICITANTE	AUTORIZADOR	TRANSPORTE
1	03/01/2025	30734	BELENE SANTOS BRANDAO	CONTAINER	18:00	ESTABILIZAÇÃO	DOENÇA CADIACA	ECOCARDIOGRAMA	DR LEONARDO RIBEIRO	DR GUILHERME	REMOCAO

TOTAL RESSONÂNCIA :	4
TOTAL SEDAÇÃO:	0

Gertânia Galdino
 AUX. Administrativo NÍR-LIDER
 INTS Hospital Municipal de Bertoga
Gertânia Galdino

AGENDAMENTO PURPERAS E RN - TESTE DA ORELHINHA- 01/01/2025 - 31/01/2025

QUANT.	PH (FOCUS)	DATA DO PARTO	NOME	TIPO DE PARTO	SEXO	GINELOGISTA	DATA DE AGENDAMENTO	NEO	PH RN (FOCUS)	DATA DE AGENDAMENTO	UBS	TESTE DA ORELHINHA	PASSOU	INTERNAÇÃO
1	81465	01/01/2025	CAROLINE LEANDRO SILVA	PC	F	LUCINEIA	21/01/2025	LUCIO	17/01/3039	09/01/2025	CENTRAL	07/01/2025	SIM	AMBULATORIO
2	-	01/01/2025	ANA CLAUDIA DE SOUZA PEREIRA	PN	M	MORADORA DE SÃO PAULO	JD ANDARAÍ							
3	76281	02/01/2025	ALLANA LAYSE BORGES BENVINDO	PN	M	TOMAS	14/01/2025	LUCIO	416052	5/AG	CENTRAL	07/01/2025	SIM	AMBULATORIO
4	264334	02/01/2025	YASMIN MARQUES DA SILVA	PN	F	ATUALIZA CADASTRO	LUCIO	LUCIO	416053	5/AG	MIROSAN	14/01/2025	NÃO	FALTOU
5	41568	03/01/2025	MARCIA MARIA FRANCA BEZERRA	PN	F	LUCINEIA	21/01/2025	LUCIO	416065	16/01/2025	CENTRAL	21/01/2025	SIM	AMBULATORIO
6	293203	04/01/2025	GESSICA OLIVEIRA PEREIRA	PN	F	STHEFANY	21/01/2025	LUCIO	416066	16/01/2025	CENTRAL	AG 14/01/2025	NÃO	FALTOU
7	285375	04/01/2024	ANA BEATRIZ RODRIGUES ALVES	PN	M	RAMON	20/01/2025	LUCIO	416069	16/01/2025	MIROSAN	14/01/2025	SIM	AMBULATORIO
8	-	04/01/2024	EMILLY EDUARDA PARESTRELO	PC	F	CACHOEIRINHA - SP	LUCIO	LUCIO	416070	16/01/2025	CENTRAL	AG 14/01/2025	SIM	AMBULATORIO
9	736545	04/01/2025	APHENY BEYONCE CALDERELLI PRATES TEIXEIRA F	PC	F	TOMAS	14/01/2025	LUCIO	416068	16/01/2025	MIROSAN	AG 14/01/2025	NÃO	FALTOU
10	5829	07/01/2025	TATIANE MOREIRA COSTA	PN	M	RODDER	27/01/2025	IRENISEBETE	416185	22/01/2025	VC2	21/01/2025	SIM	AMBULATORIO
11	50899	07/01/2025	BOSINEIDE DE SOUSA RODRIGUES	PC	M	MARINES	21/01/2025	LUCIO	416187	23/01/2025	CENTRAL	AG 14/01/2025	NÃO	FALTOU
12	6351	07/01/2025	MARIA VITORIA FREIRE SOUZA	PC	M	RAMON	27/01/2025	LUCIO	416188	23/01/2025	MIROSAN	AG 14/01/2025	NÃO	FALTOU
13	100064	07/01/2025	DIEIMLY CARVALHO	PN	M	MARINES	28/01/2025	LUCIO	416193	23/01/2025	CENTRAL	21/01/2025	SIM	AMBULATORIO
14	51752	06/01/2025	BRIUNA CONCEICAO LEITE DA COSTA	PC	F	JESSICA	17/01/2025	LUCIO	416153	16/10/2025	MIROSAN	14/01/2025	SIM	AMBULATORIO
15	298235	07/01/2025	CRISTIANE VITORIA FERMANDES	PN	F	YENNIS	23/01/2025	LUCIO	416153	23/01/2025	INDAIA	AG 14/01/2025	NÃO	FALTOU
16	137306	09/01/2025	LEONICE ANTONIELLY PEREIRA ALMEIDA	PN	F	RAMON	27/01/2025	IRENISEBETE	416259	22/01/2025	MIROSAN	14/01/2025	SIM	AMBULATORIO
17	24279	09/01/2025	LOHANA PEREIRA DE JESUS SANTOS	PN	F	YENNIS	14/01/2025	LUCIO	416262	23/01/2025	INDAIA	AG 14/01/2025	NÃO	FALTOU

18	22461	10/01/2025	YASMIN ROSARIO DE CARVALHO	PC	F	EDILSON	23/01/2025	IRENISBETE	416281	22/01/2025	GUARATUBA	14/01/2025	SIM	AMBULATORIO
19	16377	11/01/2025	ROBERTA ALMIRANDA FERREIRA	PN	F	RAMON	27/01/2025	IRENISBETE	416282	22/01/2025	MIOSAN	21/01/2025	SIM	AMBULATORIO
20	314248	08/01/2025	EUILDE CICERA DA SILVA	PN	F	RONALDO	30/01/2025	LUCIO	416236	23/01/2025	MIOSAN	AG 14/01/2025	NÃO	FALTOU
21	135929	12/01/2025	MAIARA SILVA DA CRUZ	PN	M	RONALDO	06/02/2025	LUCIO	416314	23/01/2025	MIOSAN	21/01/2025	SIM	AMBULATORIO
22	2727	12/01/2025	AIANE DE OLIVEIRA	PC	M	RONALDO	06/02/2025	LUCIO	416315	23/01/2025	MIOSAN	21/01/2025	SIM	AMBULATORIO
23	5301	12/01/2025	ANDREZA COSTA DA SILVA	PC	M	YENNIS	04/02/2025	LUCIO	416316	30/01/2025	INDAIA	21/01/2025	SIM	AMBULATORIO
24	54128	12/01/2025	YASMIN VITORIA DIAS	PN	F	PAMELA	14/02/2025	LUCIO	416317	30/01/2025	BORACEIA	21/01/2025	SIM	AMBULATORIO
25		13/01/2025	JENIFER PRIMO DA COSTA	PN	F	ITAQUAJECETUBA - SP					21/01/2025	SIM	AMBULATORIO	
26		13/01/2025	LUANA FERREIRA DOS SANTOS	PN	F	(SÃO PAULO-SP)		LUCIO	761269	30/01/2025		14/01/2025	SIM	AMBULATORIO
27	316060	13/01/2025	BARBARA ELISA LOPES VIEIRA DE SANTAN	PC	F	MARINES	28/01/2025	LUCIO	416338	30/01/2025	CENTRAL	21/01/2025	SIM	AMBULATORIO
28	409409	14/01/2025	ANA M. PAIXAO RODRIGUES	PN	F	EDIELSON	22/01/2025	LUCIO	416387	30/01/2025	GUARATUBA	21/01/2025	SIM	AMBULATORIO
29	12860	15/01/2025	KAMILY GOMES DA SILVA	PN	M	SERGIO	20/01/2025	IRENISBETE	416388	22/01/2025	MIOSAN	21/01/2025	SIM	AMBULATORIO
30	310526	14/01/2025	JUCIARA DA CONCEICAO PASSOS	PC	M	RAMON	17/02/2025	LUCIO	416389	30/01/2025	CENTRAL	21/01/2025	SIM	AMBULATORIO
31	23427	14/01/2025	VITORIA ALVES DA SILVA	PC	F	MARINES	28/01/2025	LUCIO	416390	30/01/2025	CENTRAL	AG: 06/02/2025	NÃO	FALTOU
32	414989	15/01/2025	MST NUSRAT JAHAN	PN	M	MARINES	28/01/2025	IRENISBETE	416400	22/01/2025	CENTRAL	21/01/2025	SIM	AMBULATORIO
33	18918	17/01/2025	MARIA EDUARDA COSTA DOS SANTOS	PN	F	JESSICA	13/02/2025	LUCIO	416446	30/01/2025	MIOSAN	21/01/2025	NÃO	FALTOU
34	375142	18/01/2025	ANIQUEZIA AURINO DA SILVA	PC	F	RONALDO	06/02/2025	LUCIO	416448	30/01/2025	MIOSAN	21/01/2025	SIM	INTERNADO
35	273017	19/01/2025	CRISTINA RAMIREZ FLORES	PC	M	MARINES	28/01/2025	LUCIO	416448	06/02/2025	CENTRAL	21/01/2025	SIM	INTERNADO
36	5560	21/01/2025	MIKAELI BENSIVENGA SANTOS	PC	F	RAMON	10/02/2025	LUCIO	416787	06/02/2025	MIOSAN	21/01/2025	SIM	INTERNADO
37	274777	21/01/2025	ADRIELLY CRISTINA SOUZA ARAUJO	PN	F	CARMEN	04/02/2025	LUCIO	416493	06/02/2025	VC2	21/01/2025	SIM	INTERNADO

38	380814	21/01/2025	MARIA LUIZA DIAS DOS SANTOS	PN	F	EDGAR	27/01/2025	LUCIO	416509	06/02/2025	BORACEIA	AG: 28/01/2025	NÃO	FALTOU
39	45534	21/01/2025	MIRELLA ALVES DE MESQUITA COSTA	PC	M	MARINES	18/02/2025	LUCIO	416512	06/02/2025	CENTRAL	28/01/2025	SIM	INTERNADO
40	700032	23/01/2025	TAMIRIS CORREA CHAGAS	PC	F	RODDER	12/02/2025	LUCIO	416592	06/02/2025	VC2	AG: 28/01/2025	NÃO	FALTOU
41	7747	23/01/2025	ISABELA SANTOS DE SOUSA	PN	M	RODDER	12/02/2025	IRENISRETE	416607	05/02/2025	VC2	28/01/2025	SIM	INTERNADO
42	83630	24/01/2025	GIOVANA MARTINS DA COSTA	PC	F	CAMILA	04/02/2025	LUCIO	416603	06/01/2025	S. MUJHER	28/01/2025	SIM	INTERNADO
43	96687	27/01/2025	BIANCA DA SILVA PEREIRA	PN	F	MARINES	28/02/2025	LUCIO	427940	06/02/2025	S. MUJHER	28/01/2025	SIM	INTERNADO
44	30023	26/01/2025	ANDRESSA DE OLIVEIRA SENA	PC	F	RAMON	10/02/2025	LUCIO	416608	06/02/2025	MIROSAN	28/01/2025	SIM	INTERNADO
45	60092	29/01/2025	FRANCIELE CRISTINA PEREIRA DE SALES	PC	F	RONALDO	06/02/2025	LUCIO	423002	13/02/2025	MIROSAN	06/02/2025	SIM	AMBULATÓRIO
46	91911	29/01/2025	JENNIFER SANTOS REIS	PC	M	YENNIS	19/02/2025	LUCIO	423003	13/02/2025	INDAIA	06/02/2025	SIM	AMBULATÓRIO
47	26651	30/01/2025	JULIANA CRISTINA DA SILVA SANTOS	PC	F	MARINES	11/02/2025	LUCIO	423042	13/02/2025	CENTRAL	06/02/2025	SIM	AMBULATÓRIO
48	14967	30/01/2025	ALICE VICTORIA DA SILVA SILVESTRE	PN	F	RODDER	26/02/2025	LUCIO	423042	13/02/2025	VC2	06/02/2025	SIM	AMBULATÓRIO
49	6151	31/01/2025	ANA CAROLINA CARVALHO DE LIMA	PC	F	LUCINEIA	18/02/2025	LUCIO	423062	13/02/2025	CENTRAL	06/02/2025	NÃO	FALTOU

TESTE DA ORELHINHA REALIZADOS AMBULATORIO MÊS DE JANEIRO				
QUANT.	PH	DATA	NOME	
20	167426	21/01/2025	LEVY SANTITHIAGO GOMES PASSOS	
21	167551	21/01/2025	SAMARA JAHAN KHAN	
22	167434	21/01/2025	MAITE GIMENES FLECHA	
23	167028	21/01/2025	MARIA ELIO FERREIRA DA SILVA	
24	167464	21/01/2025	MARIA LUISA PEREIRA PAIXAO	
25	168060	21/01/2025	RICHARD NASCIMENTO BARBOSA DE AQUINO	
26	167478	21/01/2025	DANIEL NERY DA SILVA	
27	167200	21/01/2025	RN DE ANDREZA COSTA DA SILVA	
28	167192	21/01/2025	RN DE YASMIN VITORIA DIAS	
29	167256	21/01/2025	RN DE AIANE DE OLIVEIRA	
30	167244	21/01/2025	DAVI LUCAS BELARMINO NASCIMENTO DA CRUZ	
31	167352	21/01/2025	RN DE BARBARA ELISA LOPES VIEIRA DE SANTANA	
32	167285	21/01/2025	RN DE JENIFER PRIMO DA COSTA	
33	167340	21/01/2025	RN DE LUANA FERREIRA DOS SANTOS	
34	166047	21/01/2025	CECILIA MARIAH CASTRO DE FRANCA	

TESTE DA ORELHINHA REALIZADOS AMBULATORIO MÊS DE JANEIRO				
QUANT.	PH	DATA	NOME	
1	164159	07/01/2025	SOPHIA VIEIRA DOS SANTOS	
2	164052	07/01/2025	ELOAH SOUZA CRUZ	
3	164356	07/01/2025	GUILHERME DOS SANTOS SILVA ALEIXO	
4	165435	07/01/2025	LAURA GABRIELLY LEANDRO BARBOSA	
5	163860	07/01/2025	ENRICO BEZERRA DA SILVA PIROPO	
6	163890	07/01/2025	INGRID HELOISE DE JESUS SANTOS	
7	164854	07/01/2025	THAILA SOUZA SANTOS	
8	164940	07/01/2025	LORENZO NOAH NOVAIS DOS SANTOS	
9	163855	07/01/2025	HECTOR MENESES DEJESUS	
10	163792	07/01/2025	ARTHUR CARDOSO ARAUJO	
11	165820	07/01/2025	THEO BORGES NASCIMENTO	
12	166584	07/01/2025	THIAGO HENRIQUE DA SILVA VIEIRA	
13	166585	07/01/2025	RAEL HENRIQUE XAVIER CAMARGO	
14	163836	07/01/2025	THIAGO HENRIQUE DA SILVA VIEIRA	
15	166842	14/01/2025	CECILIA ARAUJO ALMEIDA	

Gerliânia Galvão
 Aux. Administrativo NIR-LIDER
 INTS Hospital Municipal de Bertioga

16	166098	14/01/2025	VICENTE RODRIGUES FERNANDES
17	166465	14/01/2025	LAURA COSTA DOS SANTOS
18	166986	14/01/2025	SAMANTA CARVALHO FARIAS
19	166153	14/01/2025	HELENA PERESTRELO SILVESTRE DE ALMEIDA

INTERNADOS: 9
 AMBULATORIO: 38
 FALTOU: 12

35	166621	21/01/2025	OLIVER ANTONIO CARVALHO SANTOS
36	163649	21/01/2025	VALENTINA RANGEL FERRAZ
37	166534	21/01/2025	RN DE TATIANE MOREIRA COSTA
38	166855	28/01/2025	MARIA HELENA PEREIRA SANTOS LUCAS

Gerlaine
 Gerlaine Galvão
 Aux. Administrativo NFR-LIDER
 INTS - Hospital Municipal de Barroga

TRANSFERÊNCIA PLANO DE SAÚDE / FLUXO GESTANTE HGA/JANEIRO 2025

QUANTIDADE	PH	NOME	IDADE	SEXO	DIAGNÓSTICO	DATA E HORÁRIO NO NIR	TIPO DE VAGA	CONVENIO	UNIDADE RECEPTORA	MEDICO SOLICITANTE	OBSERVAÇÃO
7	16845	JANIEDE MARIA DA COSTA SILVA	41	F	36S, CONTRACÇÕES+ HAS E DN	05/01/2025 12:24	OBSTETRICIA	FLUXO HGA	HGA	DRA JULIA AMORIM	
9	26464	LETICIA BARTOLOMEU DA SILVA	24	F	35S, TPP	NOTURNO	OBSTETRICIA	FLUXO HGA	HGA	DRA JULIA AMORIM	
12	152075	ALINE RODRIGUES SANTOS	35	F	34s, HAS	06/01/2025 19:08	OBSTETRICIA	FLUXO HGA	HGA	DR GILBERTO ARCHERO	
13	79902	FERNANDA SANTOS WAQUES	20	F	37S + PRE- ECLAMPSIA- PREVIA HAC	07/01/2025 20:10	OBSTETRICIA	FLUXO HGA	HGA	DRA MARINA PACHECO	
15	130906	NATALIA GILVANE CARDOSO SILVA ALVES	28	F	39S, DHEG + OBESIDADE.	10/01/2025 14:17	OBSTETRICIA	FLUXO HGA	HGA	DR MARLON MEIRELLES	
20	27625	EMILY ALINE FERREIRA DA SILVA	19	F	21 S, DM	11/01/2025 10:59	OBSTETRICIA	FLUXO HGA	HGA	DR BENEDITO	
23	143055	VIVIANE DA SILVA SILVEIRA	41	F	36 S, TRABALHO DE PARTO PRE- TERMO SE	13/01/2025 09:30	OBSTETRICIA	FLUXO HGA	HGA	DRA LUZIA MARIKO	
25	157560	LEIDIVALVA SOUZA NUNES	36	F	37S, DM + HAS + BRONQUITE	13/01/2025 19:00	OBSTETRICIA	FLUXO HGA	HGA	DR GILBERTO ARCHERO	
27	56738	JAMILÉ JESUS DOS SANTOS	27	F	38s, SHDG	NOTURNO	OBSTETRICIA	FLUXO HGA	HGA	DR LINO ROLIM	
28	158221	VICTORIA NUNES GERMANO MOREIRA	21	F	39s, ANEMIA FALCIFORME.	16/01/2025 10:51	OBSTETRICIA	FLUXO HGA	HGA	DR JOSE ANTONIO FRANCO	
29	16904	HELENA TEIXEIRA DE SOUSA	43	F	27s, HAS E DM GESTACIONAL	16/01/2025 13:02	OBSTETRICIA	FLUXO HGA	HGA	DR BENEDITO	
32	44034	THAISSA BEATRIZ DA SILVA FRANCA	19	F	38s, PIG.	18/01/2025 13:15	OBSTETRICIA	FLUXO HGA	HGA	DR BENEDITO	
35	16823	BRENDA LARSS DA SILVA SANTOS	21	F	AMPSIA + DMG DESCOMPENSADA + OBESI	20/01/2025 18:30	OBSTETRICIA	FLUXO HGA	HGA	DR GILBERTO ARCHERO	
40	11944	MICHELE DA SILVA ALMEIDA	25	F	37s, GEMELAR + DMG.	24/01/2025 12:31	OBSTETRICIA	FLUXO HGA	HGA	DR MARLON MEIRELLES	
43	100018	HALICE SABRINA OLIVEIRA DE JESUS	31	F	11s, GRAVIDEZ ECTOPICA CERVICAL	28/01/2025 19:12	OBSTETRICIA	FLUXO HGA	HGA	DRA MARINA PACHECO	
44	26945	JULIA BEATRIZ CARDOSO DA CRUZ	23	F	39s, DMG DESCOMPENSADA	28/01/2025 09:45	OBSTETRICIA	FLUXO HGA	HGA	DRA MARINA PACHECO	

FLUXO HGA : 16
CONVENIO : 31

Geralma Galdino
Aux. Administrativo NIR-LIDER
HITS Hospital Municipal de Bertoga

AGENDAMENTO CLÍNICA MÉDICA/ CARDIOLOGISTA/NEUROLOGIA/GINECOLOGIA CIRURGIA - 01/01/2025 - 31/01/2025											
QUANT.	PH (FOCUS)	DATA DA INTERNAÇÃO	DATA DA ALTA	ALA	DIAGNOSTICO	NOME	IDADE	UBS	MEDICO	DATA DE AGENDAMENTO	HORARIO
1	761206	30/12/2024	01/01/2025	ENFERMARIA	COVID	KARLA DE MORAES RICARDO	49			SÃO PAULO	
2	94784	30/12/2024	01/01/2025	ENFERMARIA	AVC	ELISANGELA MARIA DA PENHA BORBA	52			(FERIADO) ENCAMINHAMENTO UBS	
3	365882	31/12/2024	03/01/2025	ENFERMARIA	IAM	CELSO PERREIRA DOS SANTOS	61	UNIBEM	JOSE ALBERTO	04/02/2025	10-20
4	48357	03/01/2025	04/01/2025	ENFERMARIA	POI ORTOP	MIZUEL FERNANDES DE SOUZA	52	HMB	REINALDO	17/01/2025	07:00
5	9159	03/01/2025	04/01/2025	ENFERMARIA	POI ORTOP	LUZINETE DORIA DOS SANTOS	59	HMB	REINALDO	17/01/2025	07:00
6	163791	03/01/2025	04/01/2025	ENFERMARIA	POI ORTOP	TEREZINHA DE JESUS FREITAS DA SILVA	63	HMB	REINALDO	17/01/2025	07:00
7	-	01/01/2025	04/01/2025	ENFERMARIA	IAM	PETERSON CAMPOS DO NASCIMENTO	41			(FINAL DE SEMANA) ENCAMINHAMENTO UBS E S/ CADASTRO.	
8	50387	31/12/2025	05/01/2025	ENFERMARIA	PNEUMONIA	CLAITON CELSO GUERRATO JUNIOR	50			CADASTRO BLOQUEADO	
9	19292	05/01/2025	07/01/2025	GINECOLOGIA	HT	HELLEN CRISTINA APARECIDA DE CARVALHO	35	HMB	MARINNA	11/03/2024	09:00
10	83546	05/01/2025	07/01/2025	GINECOLOGIA	LT	ALEXANDRA DA SILVA	45	HMB	MARINNA	11/03/2024	09:00
11	66659	05/01/2025	07/01/2025	GINECOLOGIA	LT	POLIANA EDILEUZA DA SILVA IMESSIAS	36	HMB	MARINNA	11/03/2024	09:00
12	58408	05/01/2025	07/01/2025	GINECOLOGIA	HT	QUITERIA BARBOSA DOS SANTOS	59	HMB	MARINNA	11/03/2024	09:00
13	43065	06/01/2025	08/01/2025	ESTABILIZAÇÃO	IAM	JOSE LOPES SOBRINHO	78	UNIBEM	ARNALDO	31/01/2025	12:10
14	50387	09/01/2025	10/01/2025	ESTABILIZAÇÃO	PNM / DM DESCOMPENSADA	CLAITON CELSO GUERRATO JUNIOR	50	INDAIA	YENNIS	14/01/2025	13:00
15	26723	06/01/2025	10/01/2025	ENFERMARIA	IAM	FRANCISCO RODRIGUES SALES	64	CENTRAL	ARNALDO	31/01/2025	10:40
16	1226	06/01/2025	10/01/2025	ENFERMARIA	IAM	ROSELI ALVES MIRANDA	58	MIROSAN	ARNALDO	31/01/2025	11:00
17	272769	04/01/2025	11/01/2025	ENFERMARIA	HIPOGLUCEMIA	MARIA JOSE TORRES DA CRUZ SANTOS	58			(FINAL DE SEMANA) ENCAMINHAMENTO UBS ENDOCRINOLOGISTA	
18	81426	07/01/2025	11/01/2025	ENFERMARIA	IAM	RUTE BARRETO SILVA	74			(FINAL DE SEMANA) ENCAMINHAMENTO UBS	
19	57698	09/01/2025	11/01/2025	ENFERMARIA	IAM	SIONEI ELIZIARIO DOS SANTOS	52			(FINAL DE SEMANA) ENCAMINHAMENTO UBS	
20	27951	11/01/2025	12/01/2025	ENFERMARIA	ABCESSO PERIAMIGDALIANO	REBEKA SANTANA VIEIRA	18	MIROSAN	RAMON	14/01/2025	11:30
21	29821	12/01/2025	12/01/2025	ENFERMARIA	ANEMIA REFRACTARIA	LEILA FERREIRA FAXINA	65	CENTRAL		S/ AGENDA	
22	13619	10/01/2025	12/01/2025	ENFERMARIA	AVC?	ELENI PEREIRA SILVA	44			(FINAL DE SEMANA) ENCAMINHAMENTO UBS	
23	64017	12/01/2025	14/01/2025	GINECOLOGIA	HISTERE	ANA KEILA DA SILVA SANTOS	44	HMB	MARINNA	11/03/2025	09:00
24	84448	12/01/2025	14/01/2025	GINECOLOGIA	HISTERE	VIVIAN GARCEZ	43	HMB	MARINNA	11/03/2025	09:00
25	23516	12/01/2025	14/01/2025	GINECOLOGIA	HISTERE	JANETE CARDOSO LIMA	48	HMB	MARINNA	11/03/2025	09:00
26	58578	12/01/2025	14/01/2025	GINECOLOGIA	LAQUEADURA	THAINA HELEN DOS SANTOS	23	HMB	MARINNA	11/03/2025	09:00
27	74517	12/01/2025	14/01/2025	GINECOLOGIA	EXERESE GLAND. BARTHOLIN	ADRIANA D ALMEIDA	50	HMB	MARINNA	11/03/2025	09:00
28	375819	13/01/2025	14/01/2025	ENFERMARIA	AVCI	ANGELA MARIA LEOPOLDO	76	UNIBEM	EVANDRO	13/02/2025	09:15
29	94422	10/01/2025	16/01/2025	ENFERMARIA	ICC	CASSIA REGINA SILVA GELUMBAUS	58	MIROSAN	RAMON	21/01/2025	11:30
30	28297	13/01/2025	16/01/2025	ENFERMARIA	AVCI	GENEZIO FRANCISCO SANTOS	92	UNIBEM	EVANDRO	27/02/2025	14:00
31	98849	15/01/2025	17/01/2025	ENFERMARIA	TVP	VANGELIS THEODOSIO BRUNELLI	22	VC II	CARMEN	31/01/2025	13:29

32	372348	15/01/2025	17/01/2025	ENFERMARIA	AVCI	MAILZA MORAIS RODRIGUES	58	UNIBEM	SONIA	29/01/2025	10:05
33	30153	15/01/2025	17/01/2025	ENFERMARIA	IAM	GILBERTO FRANCISCO DE PAULA	66	UNIBEM	ARNALDO	31/01/2025	13:00
34	15482	17/01/2025	18/01/2025	ENFERMARIA	POI FRATURA CLAVICULA	DANIEL LIMA DE MEDEIROS	32	HMB	REINALDO	31/01/2025	07:00
35	165388	17/01/2025	18/01/2025	ENFERMARIA	TENOMIORRAFIA	EVILASIO SANTOS BARBOSA FILHO	26	HMB	REINALDO	31/01/2025	07:00
36	80466	17/01/2025	18/01/2025	ENFERMARIA	POI FRATURA METACARPO	RODRIGO DA COSTA LIMA	35	HMB	REINALDO	31/01/2025	07:00
37	281879	17/01/2025	18/01/2025	ENFERMARIA	ANEMIA	ANDERSON VIGILATO	43	INDAIA	S/AGENDA		
38	416160	15/01/2025	18/01/2025	ENFERMARIA	CELULITE EM MID	ELENIR RIBEIRO DOS SANTOS FERREIRA	39	CENTRAL	S/AGENDA		
39	57698	19/01/2025	20/01/2025	ENFERMARIA	IAM	SIDNEI ELIZIARIO DOS SANTOS	52	UNIBEM	ARNALDO	31/01/2025	13:30
40	70105	20/01/2025	22/01/2025	GINECOLOGIA	LAQUEADURA	ANTONIA IRENE GOMES SILVA	39	HMB	MARINNA	25/03/2025	09:00
41	150198	20/01/2025	22/01/2025	GINECOLOGIA	OFORE	TAUANA RODRIGUES DE NOVAIS	32	HMB	MARINNA	25/03/2025	09:00
42	17954	20/01/2025	22/01/2025	GINECOLOGIA	LAQUEADURA	THAISA CAROLINA DA SILVA	25	HMB	MARINNA	25/03/2025	09:00
43	10876	20/01/2025	22/01/2025	GINECOLOGIA	LAQUEADURA	HELLEN CRISTINA DA SILVA	31	HMB	MARINNA	25/03/2025	09:00
44	10668	20/01/2025	22/01/2025	GINECOLOGIA	LAQUEADURA	ORALICE MIRIAN CARDOSO	44	HMB	MARINNA	25/03/2025	09:00
45	299049	22/01/2025	24/01/2025	ENFERMARIA	PIONEIROSE	LEIDIANE DE ALMEIDA REZENA	34	CENTRAL	LUCINEIA	27/01/2025	13:45
46	50372	23/01/2025	24/01/2025	ENFERMARIA	ITU	DIRCE LEMOS FERREIRA	77	CENTRAL	MARINES	29/01/2025	09:15
47	3225	21/01/2025	24/01/2025	ENFERMARIA	DPOC	SIMONE DOS SANTOS DANIEL	40	INDAIA	LUNA	31/01/2025	10:00
48	28882	24/01/2025	25/01/2025	ENFERMARIA	FRATURA DIAFISARIA	GILBERLANE FELIX DE LIMA	50	HMB	REINALDO	07/02/2025	07:00
49	48557	24/01/2025	25/01/2025	ENFERMARIA	FRATURA TORNOZELO	DEYSE QUEIROZ DA SILVA DE SOUSA	32	HMB	REINALDO	07/02/2025	07:00
50	26761	24/01/2025	25/01/2025	ENFERMARIA	FRATURA TENDA	EUNICE FERREIRA DA SILVA	57	HMB	REINALDO	07/02/2025	07:00
51	151827	24/01/2025	25/01/2025	ENFERMARIA	FRATURA TORNOZELO	ANA LUCIA TEIXEIRA RAMOS	39	HMB	REINALDO	07/02/2025	07:00
52	163161	24/01/2025	25/01/2025	ENFERMARIA	FRATURA ANTEBRACO	FABIO RODRIGO DOS SANTOS	41	HMB	REINALDO	07/02/2025	07:00
53	282863	24/01/2025	26/01/2025	ENFERMARIA	DM COM COMPLICAÇÕES	ANTONIO FELIX SAMPAIO	78	CENTRAL	S/AGENDA		
54	43065	22/01/2025	28/01/2025	ENFERMARIA	IAM	JOSE LOPES SOBRINHO	78	UNIBEM	JOSE ALBERTO	11/02/2025	12:20
55	26723	25/01/2025	28/01/2025	ENFERMARIA	IAM	FRANCISCO RODRIGUES SALES	65	UNIBEM	JOSE ALBERTO	11/02/2025	12:30
56	163161	24/01/2025	28/01/2025	ENFERMARIA	POI TTO CIR. DOS OSSOS DO ANTI	FABIO RODRIGO DOS SANTOS	41	HMB	REINALDO	07/02/2025	07:00
57	14484	21/01/2025	29/01/2025	ENFERMARIA	IAM	SANDOVAL PEREIRA DE SOUZA	81	UNIBEM	JOSE ALBERTO	11/02/2025	08:10
58	391887	28/01/2025	29/01/2025	ENFERMARIA	DEMENCIA	VENTURA CRISTALDO	91	CENTRAL	SERGIO	18/02/2025	08:00

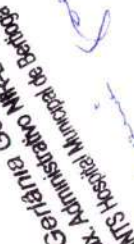
 GERALDA GALDINO
 Aux. Administrativo NRP-1-IDER
 NTS Hospital Municipal de Baturó

Relatório de estatística de convênios/pacientes/exames

Convênios: 0307, 0312, 0303, 0298, 0305, 0300, 0304, 0297, 0299, 0301, 0302, 0290 e mais 4 selecionados.

Período de entrada: 1 de janeiro de 2025 às 00:00 até 31 de janeiro de 2025 às 23:59.

Tipo de relatório: Convênios/exames cobrados - Analítico.

Ordem: Código do convênio - Ascendente.

Convênio		Cód. exame	Qtd. Ex.	Custo exame	CH	Vi. Unit.	Vi. Total
0290	HOSPITAL BERTIOGA AMBULATORIO						
AAM	Anti - Microsomal (TPO)	0202030555	1	9,0700	15,0000	15,0000	15,0000
AAU	Hepatite B - HBsAg (Antígeno Austrália)	0202030989	21	-	315,0000	15,0000	315,0000
ABO	Grupo Sanguíneo e Fator Rh	0202120082	3	-	7,5000	2,5000	7,5000
AMI	Amilase	0202010180	5	-	9,2500	1,8500	9,2500
ASLO	ASLO - ANTIESTREPTOLISINA O QUANTITATIVO	0202030474	1	-	3,5000	3,5000	3,5000
ATG	ANTI-TIREOGLOBULINA	0202030628	1	-	15,3500	15,3500	15,3500
AUR	Ácido Úrico	0202010120	13	-	24,0500	1,8500	24,0500
B12	Vitamina B12	0202010708	9	-	99,0000	11,0000	99,0000
BACT	BACTERIOSCÓPICO	0202080080	1	-	18,0000	18,0000	18,0000
BIL	Bilirrubinas	0202010201	7	-	14,0700	2,0100	14,0700
BKP	BAAR - Baciloscopia	0202080064	1	-	15,0000	15,0000	15,0000
C12	CA 125	02.02.03.096	2	-	24,0000	12,0000	24,0000
C15	CA 15-3	02.02.03.096	1	-	22,0000	22,0000	22,0000
C19	CA 19-9	02.02.03.096	1	-	17,0000	17,0000	17,0000
CAL	Cálcio	0202010210	13	-	32,5000	2,5000	32,5000
CALI	Cálcio Iônico	0202010228	1	-	3,5100	3,5100	3,5100
CEA	CEA - Antígeno Carcinoembrionário	0202030962	1	-	6,5000	6,5000	6,5000
CIN	Coombs Indireto		3	-	24,6300	8,2100	24,6300
CKMB	Creatina Quinase - CKMB	0202010333	2	-	7,0000	3,5000	7,0000
COAG	COAGULOGRAMA COMPLETO	0202020070	16	-	43,6800	2,7300	43,6800
COL	Colesterol Total	0202010295	28	-	51,8000	1,8500	51,8000
CORT	Cortisol	0202060136	2	-	19,7200	9,8600	19,7200
CPC	Cultura, fezes: salmonela, shigellae e esc. Coli enteropatogênicas, enteroinvasora (sorol. Incluída) + campylobacter SP.	0202080080	1	-	5,6200	5,6200	5,6200
CPC2	Coprocultura	02.02.08.008	2	-	28,0000	14,0000	28,0000
CPK	Creatina Fosfoquinase, CPK	0202010325	10	-	40,0000	4,0000	40,0000
CRE	Creatinina	0202010317	49	-	90,6500	1,8500	90,6500
CREA1	CREATININA URINÁRIA	0202010317	1	-	2,5000	2,5000	2,5000
CULT	CULTURA + ANTIBIOGRAMA	02.02.08.008	1	-	24,6500	24,6500	24,6500
D2	IGE ESP (D2) - ÁCAROS - D. FARINAE	0202031039	1	-	10,0000	10,0000	10,0000
DDIM	Dímero D	4.03.04.90-6	1	79,3000	20,0000	20,0000	20,0000
EE2	Estradiol - E2	0202060160	3	-	33,0000	11,0000	33,0000
EE2S	ESTRÓGENOS TOTAIS E FRAÇÕES	0202060160	2	-	20,3000	10,1500	20,3000
EFR	Micológico		1	-	6,0000	6,0000	6,0000
EHG	Eletroforese de Hemoglobinas	0202020355	4	-	32,0000	8,0000	32,0000
EPR	Eletroforese de Proteínas	0202010724	1	-	12,0000	12,0000	12,0000
ESP	Espermograma	0202090264	5	-	60,0000	12,0000	60,0000
F26	IGE ESP (F26) - ALIMENTOS - CARNE DE PORCO	0202031039	1	-	10,0000	10,0000	10,0000
FAL	Fosfatase Alcalina	0202010422	6	-	11,1000	1,8500	11,1000
FAN	FAN - Fator Antinuclear	0202030598	1	-	21,0000	21,0000	21,0000
FERDB	Ferro Sérico	0202010392	7	-	21,0000	3,0000	21,0000
FET	Ferritina	0202010384	7	-	70,0000	10,0000	70,0000
FOL	ÁCIDO FÓLICO	0202010406	1	-	10,0000	10,0000	10,0000
FOS	Fósforo	0202010430	1	-	2,5000	2,5000	2,5000
FOSU	Fósforo Urinário (AMOSTRA ISOLADA)	0202010430	1	-	1,8500	1,8500	1,8500
FRT	FRUTOSAMINA		1	-	10,0000	10,0000	10,0000
FSH	FSH - Hormônio Folículo Estimulante	0202060233	2	-	16,0000	8,0000	16,0000
FTA	FTA-Abs IgG, Anticorpos Anti	0202031128	8	-	96,0000	12,0000	96,0000
FTM	FTA-Abs IgM, Anticorpos Anti	0202031136	8	-	96,0000	12,0000	96,0000
FX2	FX2 - IGE PAINEL (FX2) - ALIMENTOS		1	-	20,0000	21,0000	21,0000
GASV	GASOMETRIA (PH PCO2 PO2 BICARBONATO SO2 (EXCESSO OU DEFICIT BASE))	0202010732	2	-	31,3000	15,6500	31,3000
GGT	GGT - Gama Glutamil Transferase	0202010465	14	-	49,1400	3,5100	49,1400
GLI	Glicemia	0202010473	3	-	5,5500	1,8500	5,5500
GLI0	Glicose	0202010473	50	-	92,5000	1,8500	92,5000
GTT	Curva de Tolerância a Glicose	0202010074	74	-	740,0000	10,0000	740,0000

Relatório de estatística de convênios/pacientes/exames

NASCIMENTO TRIGO SAUDE LTDA

Convênio		Cód. exame	Qtd. Ex.	Custo exame	CH	Vi. Unit.	Vi. Total
HAVG	HEPATITE A - ANTI - HVA IGG	0202030806	4	-	112,0000	28,0000	112,0000
HAVM	HEPATITE A - ANTI - HVA IGM	0202030911	4	-	112,0000	28,0000	112,0000
HBCT	Hepatite B - Anti HBc Total	0202030784	1	-	15,0000	15,0000	15,0000
HBGL	HEMOGLOBINA GLICADA	0202010503	33	-	198,0000	6,0000	198,0000
HBS	HEPATITE B - ANTI - HBS	0202030636	21	-	389,5500	18,5500	389,5500
HCGQT	Beta HCG - Quantitativo	0202060217	3	-	18,0000	6,0000	18,0000
HCV	Hepatite C - Anti HCV	0202030679	19	-	418,0000	22,0000	418,0000
HDL	Colesterol HDL	0202010279	28	-	51,8000	1,8500	51,8000
HEM	Hemograma Completo	0202020380	82	-	492,0000	6,0000	492,0000
HGB	Hemoglobina	0202020304	1	-	1,5300	1,5300	1,5300
HIV	PESQUISA DE ANTICORPOS ANTI-HIV-1 + HIV-2 (ELISA)	0202030300	18	-	126,0000	7,0000	126,0000
HTLV	HTLV I/II, Anticorpos Anti	0202030318	1	-	18,5500	18,5500	18,5500
HTO	Hematócrito	0202020371	1	-	1,5300	1,5300	1,5300
HX1	IGE PAINEL (HX1) - POEIRA		1	-	16,0000	16,0000	16,0000
IGE	IMUNOGLOBULINA E - IGE	0202030164	3	-	21,0000	7,0000	21,0000
IGG	IMUNOGLOBULINA G - IGG	0202030172	1	-	19,0000	19,0000	19,0000
INS	INSULINA	0202060268	3	-	30,5100	10,1700	30,5100
LATQ	Fator Reumatóide, teste do látex (qualitativo)	0202030075	1	-	2,8300	2,8300	2,8300
LDH	LDH - Lactato Desidrogenase	0202010368	1	-	3,0000	3,0000	3,0000
LDL	Colesterol LDL	0202010287	28	-	70,0000	2,5000	70,0000
LH	LH - Hormônio Luteinizante	0202060241	2	-	17,9400	8,9700	17,9400
LIP	Lipase	0202010554	2	-	4,5000	2,2500	4,5000
MAG	Magnésio	0202010562	3	-	6,0300	2,0100	6,0300
MAGUR	Magnésio Urinário	0202010562	1	-	2,0100	2,0100	2,0100
MH	Dismorfismo Eritrocitário		1	-	4,5000	4,5000	4,5000
PAR1	Parasitológico (Quantificação de Ovos e Helmintos) 1ª Amostra	0202040127	8	-	13,2000	1,6500	13,2000
PAR2	Parasitológico 2ª Amostra	0202040127	1	-	2,4700	2,4700	2,4700
PAR3	Parasitológico 3ª Amostra	0202040127	1	-	2,4700	2,4700	2,4700
PCRU	Proteína C Reativa Quantitativa	0202030083	8	-	48,0000	6,0000	48,0000
PEPI	Peptídeo C	0202060284	1	-	17,0000	17,0000	17,0000
PLT	Prolactina	0202060306	1	-	14,9500	14,9500	14,9500
POT	Potássio	0202010600	33	-	66,0000	2,0000	66,0000
PRG	Progesterona	0202060292	3	-	46,8000	15,6000	46,8000
PSA	PSA Total - Antígeno Prostático Específico	0202030105	4	-	65,6800	16,4200	65,6800
PSAL	PSA LIVRE - Antígeno Prostático Específico livre	0202030105	1	-	16,4200	16,4200	16,4200
PTF	Proteínas Totais e Frações	0202010627	3	-	7,5000	2,5000	7,5000
PTH	PTH - Paratormônio	0202060276	3	-	105,0000	35,0000	105,0000
RUG	RUBÉOLA - ANTICORPOS IGG	0202030920	1	-	17,1600	17,1600	17,1600
RUM	RUBÉOLA - ANTICORPOS IGM	0202030920	1	-	17,1600	17,1600	17,1600
SOD	Sódio	0202010635	33	-	66,0000	2,0000	66,0000
SODIA	SÓDIO URINÁRIO	0202010635	1	-	1,8500	1,8500	1,8500
T3T	T3 - TRIIODOTIRONINA	0202060390	7	-	35,0000	5,0000	35,0000
T4	T4 - TIROXINA	0202060373	9	-	72,0000	8,0000	72,0000
T4L	T4 livre - Tiroxina Livre	0202060381	10	-	150,8000	15,0800	150,8000
TAP	Tempo de Atividade da Protrombina - TAP	0202020142	14	-	38,2200	2,7300	38,2200
TGO	Transaminase Oxalacética - Aspartato Aminotransferase (TGO)	0202010643	29	-	72,5000	2,5000	72,5000
TGP	Transaminase Piruvica (TGP)	0202010651	29	-	72,5000	2,5000	72,5000
TOXG	Toxoplasmose IgG	0202030768	13	-	117,0000	9,0000	117,0000
TOXM	Toxoplasmose IgM	0202030873	13	-	117,0000	9,0000	117,0000
TRAB	ANTICORPOS ANTI RECEPTOR DE TSH		1	-	45,0000	45,0000	45,0000
TRF	Transferrina	0202010660	1	-	4,1200	4,1200	4,1200
TRI	Triglicédeos	0202010678	27	-	67,5000	2,5000	67,5000
TRIPAIGG	TRYPANOSOMA CRUZI (CHAGAS) - ANTICORPOS IGG	0202030776	1	-	9,2500	9,2500	9,2500
TRIPAIGM	TRYPANOSOMA CRUZI (CHAGAS) - ANTICORPOS IGM	0202030881	1	-	9,2500	9,2500	9,2500
TROP	TROPONINA CARDÍACA - I	0202031209	2	-	12,0000	6,0000	12,0000
TSH	Dosagem de Hormônio Tireoestimulante (TSH)	0202060250	24	-	120,0000	5,0000	120,0000
TTL	Testosterona Livre	0202060357	5	-	40,0000	8,0000	40,0000
TTPA	Tempo de Tromboplastina Parcial Ativada	0202020134	14	-	80,7800	5,7700	80,7800

Convênio		Cód. exame	Qtd. Ex.	Custo exame	CH	Vi. Unit.	Vi. Total
TTT	Testosterona Total	0202060349	5	-	40,0000	8,0000	40,0000
URE	Uréia	0202010694	49	-	122,5000	2,5000	122,5000
URI	Urina Tipo 1	0202050017	32	-	176,0000	5,5000	176,0000
URO	Urocultura - Cultura Urina		19	-	123,5000	6,5000	123,5000
VDRL	VDRL - TESTE NÃO TREPONEMICO P/ DETECÇÃO DE SIFILIS	0202031110	16	-	56,0000	3,5000	56,0000
VHS1	VHS - Velocidade de Hemossedimentação	0202020150	5	-	13,6500	2,7300	13,6500
VITA	VITAMINA A		2	-	100,0000	50,0000	100,0000
VITC	VITAMINA C (Ácido Ascórbico)	0202010112	3	-	75,0000	25,0000	75,0000
VITD	Vitamina D - 25 Hidrox	0202010767	13	-	198,1200	15,2400	198,1200
VLD	Colesterol VLDL		28	-	98,2800	3,5100	98,2800
ZIN	ZINCO SÉRICO	0202070352	1	-	10,0000	10,0000	10,0000
Total do convênio HOSPITAL BERTIOGA AMBULATORIO			1.142	88,3700	7.211,6300		7.212,6300

0296 HOSPITAL BERTIOGA PRONTO SOCORRO

AAU	Hepatite B - HBsAg (Antígeno Austrália)	0202030989	3	-	45,0000	15,0000	45,0000
AFP	ALFAFETOPROTEÍNA	0202030091	1	-	10,0000	10,0000	10,0000
AMI	Amilase	0202010180	197	-	364,4500	1,8500	364,4500
AUR	Ácido Úrico	0202010120	5	-	9,2500	1,8500	9,2500
BAARP	PESQUISA DE BAAR - BACIOSCOPIA	0202080048	14	-	210,0000	15,0000	210,0000
BIL	Bilirrubinas	0202010201	194	-	389,9400	2,0100	389,9400
BKP	BAAR - Baciloscopia	0202080064	1	-	15,0000	15,0000	15,0000
C12	CA 125	02.02.03.096	2	-	24,0000	12,0000	24,0000
CAL	Cálcio	0202010210	8	-	20,0000	2,5000	20,0000
CEA	CEA - Antígeno Carcinoembrionário	0202030962	2	-	13,0000	6,5000	13,0000
CKMB	Creatina Quinase - CKMB	0202010333	214	-	749,0000	3,5000	749,0000
CPK	Creatina Fosfoquinase, CPK	0202010325	217	-	868,0000	4,0000	868,0000
CRE	Creatinina	0202010317	894	-	1.653,9000	1,8500	1.653,9000
CULT	CULTURA + ANTIBIOGRAMA	02.02.08.008	2	-	49,3000	24,6500	49,3000
DENGNS1	TESTE RÁPIDO DENGUE NS1	0202030792	2	-	60,0000	30,0000	60,0000
EHG	Eletroforese de Hemoglobinas	0202020355	4	-	32,0000	8,0000	32,0000
FAL	Fosfatase Alcalina	0202010422	129	-	238,6500	1,8500	238,6500
FERDB	Ferro Sérico	0202010392	1	-	3,0000	3,0000	3,0000
FTA	FTA-Abs IgG, Anticorpos Anti	0202031128	1	-	12,0000	12,0000	12,0000
FTM	FTA-Abs IgM, Anticorpos Anti	0202031136	1	-	12,0000	12,0000	12,0000
GASV	GASOMETRIA (PH PCO2 PO2 BICARBONATO SO2 (EXCESSO OU DEFICIT BASE))	0202010732	83	-	1.298,9500	15,6500	1.298,9500
GGT	GGT - Gama Glutamil Transferase	0202010465	225	-	789,7500	3,5100	789,7500
GLIO	Glicose	0202010473	25	-	46,2500	1,8500	46,2500
GRAM	BACTERIOSCOPIA	02.02.08.007	113	-	2.034,0000	18,0000	2.034,0000
HAVG	HEPATITE A - ANTI - HVA IGG	0202030806	1	-	28,0000	28,0000	28,0000
HAVM	HEPATITE A - ANTI - HVA IGM	0202030911	1	-	28,0000	28,0000	28,0000
HBCG	Hepatite B - Anti HBc IgG	0202030890	2	-	30,0000	15,0000	30,0000
HBCT	Hepatite B - Anti HBc Total	0202030784	1	-	15,0000	15,0000	15,0000
HBE	Hepatite B - Anti HBe	0202030644	1	-	15,0000	15,0000	15,0000
HBS	HEPATITE B - ANTI - HBS	0202030636	2	-	37,1000	18,5500	37,1000
HBSAG	Hepatite B- HBsAg	0202030989	5	-	92,7500	18,5500	92,7500
HCG	Beta H.C.G Qualitativo	0202060217	33	-	259,0500	7,8500	259,0500
HCGQT	Beta HCG - Quantitativo	0202060217	1	-	6,0000	6,0000	6,0000
HCV	Hepatite C - Anti HCV	0202030679	3	-	66,0000	22,0000	66,0000
HCVTR	Hepatite C Imunocromatografia (ANTI-HCV)	0202030679	2	-	37,1000	18,5500	37,1000
HEM	Hemograma Completo	0202020380	1.999	-	11.994,0000	6,0000	11.994,0000
HEMA1	HEMOCULTURA AUTOMATIZADA AERÓBIOS - 1ª AMOSTRA	0202080153	5	-	210,0000	42,0000	210,0000
HEMA2	HEMOCULTURA AUTOMATIZADA AERÓBIOS - 2ª AMOSTRA	0202080153	5	-	210,0000	42,0000	210,0000
HGB	Hemoglobina	0202020304	5	-	7,6500	1,5300	7,6500
HIV	PESQUISA DE ANTICORPOS ANTI-HIV-1 + HIV-2 (ELISA)	0202030300	1	-	7,0000	7,0000	7,0000
HIVTR	HIV TESTE RAPIDO	0202030300	70	-	1.050,0000	15,0000	1.050,0000
HMA1	Hemocultura Automatizada Anaeróbios	0202080153	1	-	42,0000	42,0000	42,0000
HTO	Hematócrito	0202020371	5	-	7,6500	1,5300	7,6500
LDH	LDH - Lactato Desidrogenase	0202010368	15	-	45,0000	3,0000	45,0000
LIP	Lipase	0202010554	83	-	186,7500	2,2500	186,7500

Convênio		Cód. exame	Qtd. Ex.	Custo exame	CH	Vi. Unit.	Vi. Total
LIQUOR	LIQUOR (Líquido Céfalorraquidiano)	02.02.09.005	2	-	3,7800	1,8900	3,7800
MAG	Magnésio	0202010562	8	-	16,0800	2,0100	16,0800
PATM	Anátomo Patológico		38	-	1.596,0000	42,0000	1.596,0000
PCRU	Proteína C Reativa Quantitativa	0202030083	1.336	-	8.016,0000	6,0000	8.016,0000
PLA	Plaquetas, Contagem	0202020029	2	-	5,4600	2,7300	5,4600
PLAQ	CONTAGEM DE PLAQUETAS		31	-	89,9000	2,9000	89,9000
POT	Potássio	0202010600	810	-	1.620,0000	2,0000	1.620,0000
PTF	Proteínas Totais e Frações	0202010627	10	-	25,0000	2,5000	25,0000
RET	Reticulócitos - Contagem	0202020037	4	-	10,9200	2,7300	10,9200
ROTAS	Líquido Ascítico, Rotina	0202090272	1	-	1,8900	2,8900	2,8900
SIF	SÍFILIS	0202031128	20	-	200,0000	10,0000	200,0000
SOD	Sódio	0202010635	808	-	1.616,0000	2,0000	1.616,0000
T3T	T3 - TRIIODOTIRONINA	0202060390	1	-	5,0000	5,0000	5,0000
T4L	T4 livre - Tiroxina Livre	0202060381	2	-	30,1600	15,0800	30,1600
TAP	Tempo de Atividade da Protrombina - TAP	0202020142	225	-	614,2500	2,7300	614,2500
TGO	Transaminase Oxalacética - Aspartato Aminotransferase (TGO)	0202010643	390	-	975,0000	2,5000	975,0000
TGP	Transaminase Piruvica (TGP)	0202010651	389	-	972,5000	2,5000	972,5000
TROP	TROPONINA CARDÍACA - I	0202031209	186	-	1.116,0000	6,0000	1.116,0000
TROPQ	TROPONINA CARDÍACA - I	0202031209	43	-	258,0000	6,0000	258,0000
TSH	Dosagem de Hormônio Tireoestimulante (TSH)	0202060250	2	-	10,0000	5,0000	10,0000
TTPA	Tempo de Tromboplastina Parcial Ativada	0202020134	206	-	1.188,6200	5,7700	1.188,6200
URE	Uréia	0202010694	900	-	2.250,0000	2,5000	2.250,0000
URI	Urina Tipo 1	0202050017	1.107	-	6.088,5000	5,5000	6.088,5000
URO	Urocultura - Cultura Urina		4	-	26,0000	6,5000	26,0000
VDRL	VDRL - TESTE NÃO TREPONEMICO P/ DETECÇÃO DE SIFILIS	0202031110	65	-	227,5000	3,5000	227,5000
VHS1	VHS - Velocidade de Hemossedimentação	0202020150	110	-	300,3000	2,7300	300,3000
Total do convênio HOSPITAL BERTIOGA PRONTO SOCOR			11.279	0,0000	50.584,3500		50.585,3500

0297 BERTIOGA UBS VCIII

AAU	Hepatite B - HBsAg (Antígeno Austrália)	0202030989	26	-	390,0000	15,0000	390,0000
ABO	Grupo Sanguíneo e Fator Rh	0202120082	33	-	82,5000	2,5000	82,5000
ACVAL	ÁCIDO VALPRÓICO	0202010139	1	-	9,0000	9,0000	9,0000
ALB	Albumina, Dosagem		2	-	7,0000	3,5000	7,0000
AMI	Amilase	0202010180	3	-	5,5500	1,8500	5,5500
ATG	ANTI-TIREOGLOBULINA	0202030628	2	-	30,7000	15,3500	30,7000
ATGG	ANTICORPOS ANTI TIROPEROXIDASE	0202030555	1	-	15,0000	15,0000	15,0000
AUR	Ácido Úrico	0202010120	29	-	53,6500	1,8500	53,6500
B12	Vitamina B12	0202010708	17	-	187,0000	11,0000	187,0000
B6	Vitamina B6		1	-	150,0000	150,0000	150,0000
BIL	Bilirrubinas	0202010201	9	-	18,0900	2,0100	18,0900
BKP	BAAR - Baciloscopia	0202080064	4	-	60,0000	15,0000	60,0000
C15	CA 15-3	02.02.03.096	1	-	22,0000	22,0000	22,0000
CAL	Cálcio	0202010210	16	-	40,0000	2,5000	40,0000
CALI	Cálcio Iônico	0202010228	1	-	3,5100	3,5100	3,5100
CCP	ANTICORPOS ANTI CITRULINA		1	-	70,0000	70,0000	70,0000
CEA	CEA - Antígeno Carcinoembrionário	0202030962	1	-	6,5000	6,5000	6,5000
CFF	CAPACIDADE TOTAL DE LIGAÇÃO DO FERRO	0202010023	1	-	2,5000	2,5000	2,5000
CIN	Coombs Indireto		2	-	16,4200	8,2100	16,4200
CLO	Cloro	0202010260	2	-	5,0000	2,5000	5,0000
COA	Coagulograma	0202020070	10	-	27,3000	2,7300	27,3000
COBS	COBRE	0202070190	1	-	3,5100	3,5100	3,5100
COL	Colesterol Total	0202010295	20	-	37,0000	1,8500	37,0000
CORT	Cortisol	0202060136	1	-	9,8600	9,8600	9,8600
CPC	Cultura, fezes: salmonela, shigellae e esc. Coli enteropatogênicas, enteroinvasora (sorol. Incluída) + campylobacter SP.	0202080080	6	-	33,7200	5,6200	33,7200
CPK	Creatina Fosfoquinase, CPK	0202010325	63	-	252,0000	4,0000	252,0000
CRE	Creatinina	0202010317	118	-	218,3000	1,8500	218,3000
CREU	CREATININA URINÁRIA	0202010317	1	-	2,5000	2,5000	2,5000
CTOF	Colesterol Total e Frações		106	-	1.484,0000	14,0000	1.484,0000
CULLSSS	Pesquisa de Streptococcus Agalactiae (Beta Hemolítico) Vaginal.	0202080196	6	-	90,0000	15,0000	90,0000

Convênio		Cód. exame	Qtd. Ex.	Custo exame	CH	Vi. Unit.	Vi. Total
CULSS	Pesquisa de Streptococcus Agalactiae (Beta Hemolítico) Anal.	0202080196	6	-	90,0000	15,0000	90,0000
CULT	CULTURA + ANTIBIOGRAMA	02.02.08.008	2	-	49,3000	24,6500	49,3000
D201	IGE ESP (D201) - ÁCAROS- BLOMIA TROPICALIS	0202031039	1	-	10,0000	10,0000	10,0000
EE2	Estradiol - E2	0202060160	3	-	33,0000	11,0000	33,0000
EE2S	ESTRÓGENOS TOTAIS E FRAÇÕES	0202060160	3	-	30,4500	10,1500	30,4500
FAL	Fosfatase Alcalina	0202010422	9	-	16,6500	1,8500	16,6500
FAN	FAN - Fator Antinuclear	0202030598	1	-	21,0000	21,0000	21,0000
FERDB	Ferro Sérico	0202010392	30	-	90,0000	3,0000	90,0000
FET	Ferritina	0202010384	15	-	150,0000	10,0000	150,0000
FOL	ÁCIDO FÓLICO	0202010406	3	-	30,0000	10,0000	30,0000
FOS	Fósforo	0202010430	4	-	10,0000	2,5000	10,0000
FSH	FSH - Hormônio Folículo Estimulante	0202060233	4	-	32,0000	8,0000	32,0000
FTA	FTA-Abs IgG, Anticorpos Anti	0202031128	8	-	96,0000	12,0000	96,0000
FTM	FTA-Abs IgM, Anticorpos Anti	0202031136	7	-	84,0000	12,0000	84,0000
FX1	IGE PAINEL (FX1) - ALIMENTOS		1	-	20,0000	20,0000	20,0000
FX2	FX2 - IGE PAINEL (FX2) - ALIMENTOS		1	-	20,0000	21,0000	21,0000
FX3	IGE PAINEL (FX3) - ALIMENTOS		1	-	10,0000	10,0000	10,0000
FX5	IGE PAINEL (FX5) - ALIMENTOS		1	-	10,0000	10,0000	10,0000
GGT	GGT - Gama Glutamil Transferase	0202010465	7	-	24,5700	3,5100	24,5700
GLI	Glicemia	0202010473	3	-	5,5500	1,8500	5,5500
GLI0	Glicose	0202010473	166	-	307,1000	1,8500	307,1000
HAVG	HEPATITE A - ANTI - HVA IGG	0202030806	1	-	28,0000	28,0000	28,0000
HAVM	HEPATITE A - ANTI - HVA IGM	0202030911	1	-	28,0000	28,0000	28,0000
HBGL	HEMOGLOBINA GLICADA	0202010503	107	-	642,0000	6,0000	642,0000
HBS	HEPATITE B - ANTI - HBS	0202030636	11	-	204,0500	18,5500	204,0500
HCG	Beta H.C.G Qualitativo	0202060217	5	-	39,2500	7,8500	39,2500
HCV	Hepatite C - Anti HCV	0202030679	25	-	550,0000	22,0000	550,0000
HDL	Colesterol HDL	0202010279	8	-	14,8000	1,8500	14,8000
HEM	Hemograma Completo	0202020380	208	-	1.248,0000	6,0000	1.248,0000
HIV	PESQUISA DE ANTICORPOS ANTI-HIV-1 + HIV-2 (ELISA)	0202030300	27	-	189,0000	7,0000	189,0000
HOM	HOMA-IR		1	-	20,0000	20,0000	20,0000
HOMO	Homocisteína		1	-	35,0000	35,0000	35,0000
HX2	IGE PAINEL (HX2) - PÓ DE CASA		1	-	35,0000	35,0000	35,0000
I71	IGE ESP (I71) - INSETOS - MOSQUITO PERNILONGO	0202031039	1	-	22,0000	22,0000	22,0000
IGA	IgA, Imunoglobulina A	0202030156	1	-	17,1600	17,1600	17,1600
IGE	IMUNOGLOBULINA E - IGE	0202030164	2	-	14,0000	7,0000	14,0000
INS	INSULINA	0202060268	2	-	20,3400	10,1700	20,3400
LATQ	Fator Reumatóide, teste do látex (qualitativo)	0202030075	2	-	5,6600	2,8300	5,6600
LDH	LDH - Lactato Desidrogenase	0202010368	9	-	27,0000	3,0000	27,0000
LDL	Colesterol LDL	0202010287	8	-	20,0000	2,5000	20,0000
LH	LH - Hormônio Luteinizante	0202060241	3	-	26,9100	8,9700	26,9100
LIP	Lipase	0202010554	2	-	4,5000	2,2500	4,5000
LIT	Lítio	0202070255	1	-	9,0000	9,0000	9,0000
LITIO	Lítio	0202070255	1	-	9,0000	9,0000	9,0000
MAG	Magnésio	0202010562	3	-	6,0300	2,0100	6,0300
MICC	Microalbuminúria Amostra Isolada	0202050092	13	-	156,0000	12,0000	156,0000
PAP	Citologia Cervico Vaginal (Papanicolau)		24	-	528,0000	22,0000	528,0000
PAR	Parasitológico (Quantificação de Ovos e Helmintos)	0202040127	3	-	4,9500	1,6500	4,9500
PAR1	Parasitológico (Quantificação de Ovos e Helmintos) 1ª Amostra	0202040127	78	-	128,7000	1,6500	128,7000
PAR2	Parasitológico 2ª Amostra	0202040127	8	-	19,7600	2,4700	19,7600
PAR3	Parasitológico 3ª Amostra	0202040127	6	-	14,8200	2,4700	14,8200
PCRU	Proteína C Reativa Quantitativa	0202030083	5	-	30,0000	6,0000	30,0000
PLT	Prolactina	0202060306	3	-	44,8500	14,9500	44,8500
POT	Potássio	0202010600	26	-	52,0000	2,0000	52,0000
PRG	Progesterona	0202060292	4	-	62,4000	15,6000	62,4000
PROT	Proteinúria Parcial (Amostra Isolada)	0202050114	1	-	2,0400	2,0400	2,0400
PSA	PSA Total - Antígeno Prostático Específico	0202030105	30	-	492,6000	16,4200	492,6000
PSAL	PSA LIVRE - Antígeno Prostático Específico livre	0202030105	1	-	16,4200	16,4200	16,4200

Convênio		Cód. exame	Qtd. Ex.	Custo exame	CH	Vi. Unit.	Vi. Total
PTF	Proteínas Totais e Frações	0202010627	3	-	7,5000	2,5000	7,5000
PTH	PTH - Paratormônio	0202060276	1	-	35,0000	35,0000	35,0000
PTU	PROTEÍNA URINÁRIA 24 HORAS	0202050114	5	-	10,2000	2,0400	10,2000
RUBG	Rubéola IgG, Anticorpos	0202030814	18	-	308,8800	17,1600	308,8800
RUBM	Rubéola IgM, Anticorpos	0202030920	18	-	308,8800	17,1600	308,8800
SEL	SELÊNIO SÉRICO		1	-	30,0000	30,0000	30,0000
SOD	Sódio	0202010635	20	-	40,0000	2,0000	40,0000
SOFI	Sangue Oculco	0202040143	2	-	6,2000	3,1000	6,2000
T3T	T3 - TRIIODOTIRONINA	0202060390	10	-	50,0000	5,0000	50,0000
T4	T4 - TIROXINA	0202060373	15	-	120,0000	8,0000	120,0000
T4L	T4 livre - Tiroxina Livre	0202060381	46	-	693,6800	15,0800	693,6800
TAP	Tempo de Atividade da Protrombina - TAP	0202020142	5	-	13,6500	2,7300	13,6500
TGO	Transaminase Oxalacetica - Aspartato Aminotransferase (TGO)	0202010643	107	-	267,5000	2,5000	267,5000
TGP	Transaminase Piruvica (TGP)	0202010651	107	-	267,5000	2,5000	267,5000
TOXG	Toxoplasmose IgG	0202030768	28	-	252,0000	9,0000	252,0000
TOXM	Toxoplasmose IgM	0202030873	28	-	252,0000	9,0000	252,0000
TPO	ANTICORPOS ANTI TIROPEROXIDASE	0202030555	1	-	45,0000	45,0000	45,0000
TRF	Transferrina	0202010660	6	-	24,7200	4,1200	24,7200
TRI	Triglicerídeos	0202010678	122	-	305,0000	2,5000	305,0000
TSH	Dosagem de Hormonio Tireoestimulante (TSH)	0202060250	110	-	550,0000	5,0000	550,0000
TTL	Testosterona Livre	0202060357	2	-	16,0000	8,0000	16,0000
TTPA	Tempo de Tromboplastina Parcial Ativada	0202020134	5	-	28,8500	5,7700	28,8500
TTT	Testosterona Total	0202060349	4	-	32,0000	8,0000	32,0000
URE	Uréia	0202010694	91	-	227,5000	2,5000	227,5000
URI	Urina Tipo 1	0202050017	160	-	880,0000	5,5000	880,0000
URO	Urocultura - Cultura Urina		56	-	364,0000	6,5000	364,0000
VDRL	VDRL - TESTE NÃO TREPONEMICO P/ DETECÇÃO DE SIFILIS	0202031110	50	-	175,0000	3,5000	175,0000
VHS1	VHS - Velocidade de Hemossedimentação	0202020150	3	-	8,1900	2,7300	8,1900
VITA	VITAMINA A		2	-	100,0000	50,0000	100,0000
VITC	VITAMINA C (Ácido Ascórbico)	0202010112	1	-	25,0000	25,0000	25,0000
VITD	Vitamina D - 25 Hidrox	0202010767	64	-	975,3600	15,2400	975,3600
VITD3	VITAMINA D - 1,25 DIHIDROXI	0202010767	1	-	80,0000	80,0000	80,0000
ZIN	ZINCO SÉRICO	0202070352	3	-	30,0000	10,0000	30,0000
Total do convênio BERTIOGA UBS VCIII			2.489	0,0000	15.769,0800		15.770,0800

0298

BERTIOGA UBS CENTRAL

AAC	Anticorpos Anti Centrômero		1	9,0700	30,8800	31,8800	31,8800
AAU	Hepatite B - HBsAg (Antígeno Austrália)	0202030989	50	-	750,0000	15,0000	750,0000
ABO	Grupo Sanguíneo e Fator Rh	0202120082	51	-	127,5000	2,5000	127,5000
AER	RNP, Anticorpos Anti		1	-	60,0000	60,0000	60,0000
ALB	Albumina, Dosagem		5	-	17,5000	3,5000	17,5000
ALB1	Albumina, Dosagem		1	-	3,5000	3,5000	3,5000
AMI	Amilase	0202010180	21	-	38,8500	1,8500	38,8500
AMIU	AMILASE URINÁRIA	0202010180	1	-	2,2500	2,2500	2,2500
ASLO	ASLO - ANTIESTREPTOLISINA O QUANTITATIVO	0202030474	2	-	7,0000	3,5000	7,0000
ASM	ANTI SM	0202030342	3	-	51,4800	17,1600	51,4800
ASSB	ANTI SS - B (LA)	0202030369	1	-	18,5500	18,5500	18,5500
AUR	Ácido Úrico	0202010120	85	-	157,2500	1,8500	157,2500
B1	Vitamina B1	02.02.01.070	1	-	90,0000	90,0000	90,0000
B12	Vitamina B12	0202010708	22	-	242,0000	11,0000	242,0000
BIL	Bilirrubinas	0202010201	20	-	40,2000	2,0100	40,2000
BKP	BAAR - Baciloscopia	0202080064	5	-	75,0000	15,0000	75,0000
C15	CA 15-3	02.02.03.096	1	-	22,0000	22,0000	22,0000
C279	IGE ESP (C279) - ALIMENTOS - CORANTE AMARELO	0202031039	3	-	30,0000	10,0000	30,0000
C3	Complemento C3	0202030121	2	-	30,0000	15,0000	30,0000
C312	IGE ESP (C312) - PROTEÍNAS DO LEITE	0202031039	1	-	10,0000	10,0000	10,0000
C4	Complemento C4	0202030130	1	-	15,0000	15,0000	15,0000
CA125	CA 125	02.02.03.096	1	-	12,0000	12,0000	12,0000
CAL	Cálcio	0202010210	124	-	310,0000	2,5000	310,0000
CALI	Cálcio Iônico	0202010228	2	-	7,0200	3,5100	7,0200

Convênio		Cód. exame	Qtd. Ex.	Custo exame	CH	Vi. Unit.	Vi. Total
CALU	CÁLCIO URINÁRIO 24 HORAS	0202010210	1	-	2,5000	2,5000	2,5000
CCP	ANTICORPOS ANTI CITRULINA		2	-	140,0000	70,0000	140,0000
CCR	Clearance de Creatinina	0202010015	2	-	7,0200	3,5100	7,0200
CCT	CALCITONINA	0202060128	1	-	12,0000	12,0000	12,0000
CEA	CEA - Antígeno Carcinoembriogênico	0202030962	15	-	97,5000	6,5000	97,5000
CIN	Coombs Indireto		5	-	41,0500	8,2100	41,0500
CKMB	Creatina Quinase - CKMB	0202010333	3	-	10,5000	3,5000	10,5000
CMVG	Citomegalovirus Anticorpos IgG	0202030741	1	-	8,0000	8,0000	8,0000
CMVM	Citomegalovirus Anticorpos IgM	0202030857	1	-	8,0000	8,0000	8,0000
COA	Coagulograma	0202020070	4	-	10,9200	2,7300	10,9200
COAG	COAGULOGRAMA COMPLETO	0202020070	4	-	10,9200	2,7300	10,9200
CORT	Cortisol	0202060136	4	-	39,4400	9,8600	39,4400
CPC	Cultura, fezes: salmonela, shigellae e esc. Coli enteropatogênicas, enteroinvasora (sorol. Incluída) + campylobacter SP.	0202080080	1	-	5,6200	5,6200	5,6200
CPK	Creatina Fosfoquinase, CPK	0202010325	15	-	60,0000	4,0000	60,0000
CRE	Creatinina	0202010317	211	-	390,3500	1,8500	390,3500
CTOF	Colesterol Total e Frações		196	-	2.744,0000	14,0000	2.744,0000
CUIND	Coombs Indireto		1	-	8,2100	8,2100	8,2100
CULB	urocultura e antibiograma	0202080001	4	-	26,0000	6,5000	26,0000
CULLSSS	Pesquisa de Streptococcus Agalactiae (Beta Hemolítico) Vaginal.	0202080196	7	-	105,0000	15,0000	105,0000
CULSS	Pesquisa de Streptococcus Agalactiae (Beta Hemolítico) Anal.	0202080196	7	-	105,0000	15,0000	105,0000
D2	IGE ESP (D2) - ÁCAROS - D. FARINAE	0202031039	3	-	30,0000	10,0000	30,0000
DHEA	Dehidroepiandrosterona	0202060144	1	-	11,2500	11,2500	11,2500
DNA	ANTI - DNA - HÉLICE SIMPLES	0202030270	2	-	17,3400	8,6700	17,3400
E1	IGE ESP (E1) - EPITÉLIOS - CASPA DE GATO	0202031039	2	-	40,0000	20,0000	40,0000
E2	IGE ESP (E2) - EPITÉLIOS - CASPA DE CACHORRO	0202031039	2	-	60,0000	30,0000	60,0000
EE2	Estradiol - E2	0202060160	6	-	66,0000	11,0000	66,0000
EE2S	ESTRÓGENOS TOTAIS E FRAÇÕES	0202060160	1	-	10,1500	10,1500	10,1500
EE3S	ESTRIOL LIVRE	0202060179	1	-	10,0000	10,0000	10,0000
EHG	Eletroforese de Hemoglobinas	0202020355	26	-	208,0000	8,0000	208,0000
ENDA	Anti - Endomisio - Anticorpos (IgA)		1	-	40,0000	40,0000	40,0000
EX1	IGE PAINEL (EX1) - ANIMAIS		1	-	10,0000	10,0000	10,0000
F1	IGE ESP (F1) - ALIMENTOS - CLARA DE OVO	0202031039	3	-	60,0000	20,0000	60,0000
F19	IgE ESPECÍFICO (F247) - Alimentos - Mel	0202031039	1	-	20,0000	20,0000	20,0000
F2	IGE ESP (F2) - ALIMENTOS - LEITE	0202031039	5	-	50,0000	10,0000	50,0000
F245	IGE ESP (F245) - ALIMENTOS - OVO	0202031039	1	-	17,1600	17,1600	17,1600
F340	IGE ESP (F340) - ALIMENTOS - ADITIVOS - VERMELHO CARMIM	0202031039	2	-	20,0000	10,0000	20,0000
F4	IGE ESP (F4) - ALIMENTOS - TRIGO	0202031039	3	-	45,6000	15,2000	45,6000
F75	IGE ESP (F75) - ALIMENTOS - GEMA DE OVO	0202031039	3	-	39,0000	13,0000	39,0000
F78	IGE ESP (F78) - ALIMENTOS - CASEÍNA	0202031039	1	-	10,0000	10,0000	10,0000
F79	IGE ESP (F79) - ALIMENTOS - GLÚTEN	0202031039	1	-	10,0000	10,0000	10,0000
F93	IGE ESP (F93) - ALIMENTOS - CACAU	0202031039	2	-	20,0000	10,0000	20,0000
FAL	Fosfatase Alcalina	0202010422	6	-	11,1000	1,8500	11,1000
FAL1	Fosfatase Alcalina	0202010422	1	-	1,8500	1,8500	1,8500
FAN	FAN - Fator Antinuclear	0202030598	10	-	210,0000	21,0000	210,0000
FERDB	Ferro Sérico	0202010392	25	-	75,0000	3,0000	75,0000
FET	Ferritina	0202010384	31	-	310,0000	10,0000	310,0000
FIB	Fibrinogênio	0202020290	1	-	4,6000	4,6000	4,6000
FOL	ÁCIDO FÓLICO	0202010406	5	-	50,0000	10,0000	50,0000
FOS	Fósforo	0202010430	12	-	30,0000	2,5000	30,0000
FR	Fator Reumatóide, quantitativo	0202030075	3	-	8,4900	2,8300	8,4900
FSH	FSH - Hormônio Folículo Estimulante	0202060233	10	-	80,0000	8,0000	80,0000
FTA	FTA-Abs IgG, Anticorpos Anti	0202031128	39	-	468,0000	12,0000	468,0000
FTM	FTA-Abs IgM, Anticorpos Anti	0202031136	15	-	180,0000	12,0000	180,0000
FX2	FX2 - IGE PAINEL (FX2) - ALIMENTOS		3	-	60,0000	21,0000	63,0000
GGT	GGT - Gama Glutamil Transferase	0202010465	10	-	35,1000	3,5100	35,1000
GLI	Glicemia	0202010473	5	-	9,2500	1,8500	9,2500

Relatório de estatística de convênios/pacientes/exames

NASCIMENTO TRIGO SAUDE LTDA

Convênio		Cód. exame	Qtd. Ex.	Custo exame	CH	Vi. Unit.	Vi. Total
GLI0	Glicose	0202010473	313	-	579,0500	1,8500	579,0500
HBE	Hepatite B - Anti HBe	0202030644	2	-	30,0000	15,0000	30,0000
HBGL	HEMOGLOBINA GLICADA	0202010503	204	-	1.224,0000	6,0000	1.224,0000
HBS	HEPATITE B - ANTI - HBS	0202030636	18	-	333,9000	18,5500	333,9000
HCG	Beta H.C.G Qualitativo	0202060217	2	-	15,7000	7,8500	15,7000
HCV	Hepatite C - Anti HCV	0202030679	47	-	1.034,0000	22,0000	1.034,0000
HDL	Colesterol HDL	0202010279	30	-	55,5000	1,8500	55,5000
HEM	Hemograma Completo	0202020380	344	-	2.064,0000	6,0000	2.064,0000
HGH	HORMÔNIO DO CRESCIMENTO HUMANO - HGH	0202060225	1	-	18,0000	18,0000	18,0000
HIV	PESQUISA DE ANTICORPOS ANTI-HIV-1 + HIV-2 (ELISA)	0202030300	87	-	609,0000	7,0000	609,0000
HOMO	Homocisteína		4	-	140,0000	35,0000	140,0000
HPG	Helicobacter Pylori -IgG		1	-	17,1600	17,1600	17,1600
HPMS	Helicobacter Pylori -IgM	0202080218	1	-	17,1600	17,1600	17,1600
HTLV	HTLV I/II, Anticorpos Anti	0202030318	6	-	111,3000	18,5500	111,3000
HX1	IGE PAINEL (HX1) - POEIRA		3	-	48,0000	16,0000	48,0000
IFIX	Imunoeletroforese de Proteínas Séricas Qualitativos	0202030229	1	-	17,1600	17,1600	17,1600
IGA	IgA, Imunoglobulina A	0202030156	1	-	17,1600	17,1600	17,1600
IGE	IMUNOGLOBULINA E - IGE	0202030164	6	-	42,0000	7,0000	42,0000
IGG	IMUNOGLOBULINA G - IGG	0202030172	10	-	190,0000	19,0000	190,0000
IGM	IMUNOGLOBULINA M - IGM	0202030180	13	-	289,9000	22,3000	289,9000
INS	INSULINA	0202060268	7	-	71,1900	10,1700	71,1900
K82	IGE ESP (K82) - OCUPACIONAIS - LÁTEX	0202031039	1	-	20,0000	20,0000	20,0000
LAT	Fator Reumatóide, quantitativo	0202030075	1	-	2,8300	2,8300	2,8300
LATQ	Fator Reumatóide, teste do látex (qualitativo)	0202030075	16	-	45,2800	2,8300	45,2800
LDH	LDH - Lactato Desidrogenase	0202010368	2	-	6,0000	3,0000	6,0000
LDL	Colesterol LDL	0202010287	31	-	77,5000	2,5000	77,5000
LH	LH - Hormônio Luteinizante	0202060241	7	-	62,7900	8,9700	62,7900
LIP	Lipase	0202010554	3	-	6,7500	2,2500	6,7500
LIPD	Lipidograma		10	-	123,8000	12,3800	123,8000
LIT	Lítio	0202070255	1	-	9,0000	9,0000	9,0000
LITIO	Lítio	0202070255	1	-	9,0000	9,0000	9,0000
MAG	Magnésio	0202010562	32	-	64,3200	2,0100	64,3200
MICC	Microalbuminúria Amostra Isolada	0202050092	5	-	60,0000	12,0000	60,0000
MON	Mononucleose, Anticorpos Heterófilos	0202030733	1	-	14,0000	14,0000	14,0000
MX1	IGE PAINEL (MP1) - FUNGOS		2	-	20,0000	10,0000	20,0000
PAP	Citologia Cervico Vaginal (Papanicolau)		62	-	1.364,0000	22,0000	1.364,0000
PAR	Parasitológico (Quantificação de Ovos e Helmintos)	0202040127	1	-	1,6500	1,6500	1,6500
PAR1	Parasitológico (Quantificação de Ovos e Helmintos) 1ª Amostra	0202040127	82	-	135,3000	1,6500	135,3000
PAR2	Parasitológico 2ª Amostra	0202040127	15	-	37,0500	2,4700	37,0500
PAR3	Parasitológico 3ª Amostra	0202040127	13	-	32,1100	2,4700	32,1100
PCR	Proteína C Reativa Qualitativa	0202030083	4	-	24,0000	6,0000	24,0000
PCRU	Proteína C Reativa Quantitativa	0202030083	34	-	204,0000	6,0000	204,0000
PEPC	PEPTÍDEO C	0202060284	1	-	17,0000	17,0000	17,0000
PEPI	Peptídeo C	0202060284	1	-	17,0000	17,0000	17,0000
PLT	Prolactina	0202060306	3	-	44,8500	14,9500	44,8500
POT	Potássio	0202010600	93	-	186,0000	2,0000	186,0000
PRG	Progesterona	0202060292	3	-	46,8000	15,6000	46,8000
PSA	PSA Total - Antígeno Prostático Específico	0202030105	38	-	623,9600	16,4200	623,9600
PSAL	PSA LIVRE - Antígeno Prostático Específico livre	0202030105	7	-	114,9400	16,4200	114,9400
PTF	Proteínas Totais e Frações	0202010627	2	-	5,0000	2,5000	5,0000
PTH	PTH - Paratormônio	0202060276	12	-	420,0000	35,0000	420,0000
PTU	PROTEÍNA URINÁRIA 24 HORAS	0202050114	9	-	18,3600	2,0400	18,3600
RENI	Renina	0202060314	1	-	13,1900	13,1900	13,1900
RET	Reticulócitos - Contagem	0202020037	2	-	5,4600	2,7300	5,4600
RGR4	IgE PAINEL (GX4) - Gramíneas		1	-	17,1600	17,1600	17,1600
RO	ANTI SS - A - (RO)	0202030350	2	-	48,2200	24,1100	48,2200
RUBG	Rubéola IgG, Anticorpos	0202030814	11	-	188,7600	17,1600	188,7600
RUBM	Rubéola IgM, Anticorpos	0202030920	11	-	188,7600	17,1600	188,7600

Convênio		Cód. exame	Qtd. Ex.	Custo exame	CH	Vi. Unit.	Vi. Total
SCL	Sci 70, Anticorpos Anti	0202030458	1	-	10,0000	10,0000	10,0000
SEL	SELÊNIO SÉRICO		1	-	30,0000	30,0000	30,0000
SOD	Sódio	0202010635	90	-	180,0000	2,0000	180,0000
SOFI	Sangue Oculoto	0202040143	7	-	21,7000	3,1000	21,7000
SOMA	SOMATOMEDINA C - IGF1	0202060322	1	-	12,0000	12,0000	12,0000
SSB	SS-B (LA), Anticorpos Anti	0202030369	1	-	18,5500	18,5500	18,5500
STRF	Saturação de Transferrina	0202010660	6	-	72,0000	12,0000	72,0000
T3L	T3 - TRIIODOTIRONINA LIVRE	0202060390	2	-	17,4200	8,7100	17,4200
T3T	T3 - TRIIODOTIRONINA	0202060390	114	-	570,0000	5,0000	570,0000
T4	T4 - TIROXINA	0202060373	60	-	480,0000	8,0000	480,0000
T4L	T4 livre - Tiroxina Livre	0202060381	137	-	2.065,9600	15,0800	2.065,9600
TAP	Tempo de Atividade da Protrombina - TAP	0202020142	3	-	8,1900	2,7300	8,1900
TGO	Transaminase Oxalacética - Aspartato Amino transferase (TGO)	0202010643	124	-	310,0000	2,5000	310,0000
TGP	Transaminase Piruvica (TGP)	0202010651	124	-	310,0000	2,5000	310,0000
TOXG	Toxoplasmose IgG	0202030768	48	-	432,0000	9,0000	432,0000
TOXM	Toxoplasmose IgM	0202030873	48	-	432,0000	9,0000	432,0000
TPO	ANTICORPOS ANTI TIROPEROXIDASE	0202030555	3	-	135,0000	45,0000	135,0000
TRAB	ANTICORPOS ANTI RECEPTOR DE TSH		4	-	180,0000	45,0000	180,0000
TRF	Transferrina	0202010660	2	-	8,2400	4,1200	8,2400
TRI	Triglicerídeos	0202010678	184	-	460,0000	2,5000	460,0000
TSH	Dosagem de Hormonio Tireoestimulante (TSH)	0202060250	217	-	1.085,0000	5,0000	1.085,0000
TSHD	Dosagem de Hormonio Tireoestimulante (TSH)	0202060250	1	-	5,0000	5,0000	5,0000
TTG	Anti - Transglutaminase IGA	0202031187	1	-	2,0100	2,0100	2,0100
TTL	Testosterona Livre	0202060357	7	-	56,0000	8,0000	56,0000
TTPA	Tempo de Tromboplastina Parcial Ativada	0202020134	6	-	34,6200	5,7700	34,6200
TTT	Testosterona Total	0202060349	11	-	88,0000	8,0000	88,0000
URE	Uréia	0202010694	169	-	422,5000	2,5000	422,5000
URI	Urina Tipo 1	0202050017	211	-	1.160,5000	5,5000	1.160,5000
URO	Urocultura - Cultura Urina		88	-	572,0000	6,5000	572,0000
VDRL	VDRL - TESTE NÃO TREPONEMICO P/ DETECÇÃO DE SIFILIS	0202031110	103	-	360,5000	3,5000	360,5000
VHS1	VHS - Velocidade de Hemossedimentação	0202020150	29	-	79,1700	2,7300	79,1700
VITA	VITAMINA A		4	-	200,0000	50,0000	200,0000
VITB12	Vitamina B12	0202010708	74	-	814,0000	11,0000	814,0000
VITC	VITAMINA C (Ácido Ascórbico)	0202010112	2	-	50,0000	25,0000	50,0000
VITD	Vitamina D - 25 Hidrox	0202010767	133	-	2.026,9200	15,2400	2.026,9200
VITD3	VITAMINA D - 1,25 DIHIDROXI	0202010767	1	-	80,0000	80,0000	80,0000
VITE	VITAMINA E		3	-	51,0000	17,0000	51,0000
VITK	VITAMINA K-1 (FILOQUINONA)		1	-	230,0000	230,0000	230,0000
VLD	Colesterol VLDL		3	-	10,5300	3,5100	10,5300
ZIN	ZINCO SÉRICO	0202070352	4	-	40,0000	10,0000	40,0000
Total do convênio BERTIOGA UBS CENTRAL			4.784	9,0700	32.627,7300		32.631,7300

0300 BERTIOGA UBS INDAIA

AAU	Hepatite B - HBsAg (Antígeno Austrália)	0202030989	12	-	180,0000	15,0000	180,0000
ABO	Grupo Sanguíneo e Fator Rh	0202120082	20	-	50,0000	2,5000	50,0000
AFP	ALFAFETOPROTEÍNA	0202030091	1	-	10,0000	10,0000	10,0000
ALB	Albumina, Dosagem		3	-	10,5000	3,5000	10,5000
AMI	Amilase	0202010180	1	-	1,8500	1,8500	1,8500
ASLO	ASLO - ANTIESTREPTOLISINA O QUANTITATIVO	0202030474	1	-	3,5000	3,5000	3,5000
ASM	ANTI SM	0202030342	3	-	51,4800	17,1600	51,4800
ASSB	ANTI SS - B (LA)	0202030369	3	-	55,6500	18,5500	55,6500
ATG	ANTI-TIREOGLOBULINA	0202030628	7	-	107,4500	15,3500	107,4500
AUR	Ácido Úrico	0202010120	66	-	122,1000	1,8500	122,1000
B12	Vitamina B12	0202010708	44	-	484,0000	11,0000	484,0000
B6	Vitamina B6		2	-	300,0000	150,0000	300,0000
BACT	BACTERIOSCÓPICO	0202080080	1	-	18,0000	18,0000	18,0000
BIL	Bilirrubinas	0202010201	9	-	18,0900	2,0100	18,0900
BKP	BAAR - Baciloscopia	0202080064	2	-	30,0000	15,0000	30,0000
C279	IGE ESP (C279) - ALIMENTOS - CORANTE AMARELO	0202031039	2	-	20,0000	10,0000	20,0000
C3	Complemento C3	0202030121	4	-	60,0000	15,0000	60,0000

Convênio		Cód. exame	Qtd. Ex.	Custo exame	CH	Vi. Unit.	Vi. Total
C4	Complemento C4	0202030130	4	-	60,0000	15,0000	60,0000
CAL	Cálcio	0202010210	27	-	67,5000	2,5000	67,5000
CALI	Cálcio Iônico	0202010228	7	-	24,5700	3,5100	24,5700
CCP1	ANTI CCP - ANTICORPOS ANTI CITRULINA	403088044	1	-	70,0000	70,0000	70,0000
CH50	COMPLEMENTO TOTAL - CH50	0202030067	3	-	45,0000	15,0000	45,0000
CIN	Coombs Indireto		3	-	24,6300	8,2100	24,6300
COA	Coagulograma	0202020070	5	-	13,6500	2,7300	13,6500
COL	Colesterol Total	0202010295	5	-	9,2500	1,8500	9,2500
CORT	Cortisol	0202060136	1	-	9,8600	9,8600	9,8600
CPC	Cultura, fezes: salmonela, shigellae e esc. Coli enteropatogênicas, enteroinvasora (sorol. Incluída) + campylobacter SP.	0202080080	7	-	39,3400	5,6200	39,3400
CPK	Creatina Fosfoquinase, CPK	0202010325	71	-	284,0000	4,0000	284,0000
CRE	Creatinina	0202010317	136	-	251,6000	1,8500	251,6000
CTOF	Colesterol Total e Frações		47	-	658,0000	14,0000	658,0000
CULLSSS	Pesquisa de Streptococcus Agalactiae (Beta Hemolítico) Vaginal.	0202080196	4	-	60,0000	15,0000	60,0000
CULSS	Pesquisa de Streptococcus Agalactiae (Beta Hemolítico) Anal.	0202080196	4	-	60,0000	15,0000	60,0000
D1	IGE ESP D1 - ÁCAROS - D. PTERONYSSINUS	0202031039	1	-	20,0000	20,0000	20,0000
D2	IGE ESP (D2) - ÁCAROS - D. FARINAE	0202031039	3	-	30,0000	10,0000	30,0000
D201	IGE ESP (D201) - ÁCAROS- BLOMIA TROPICALIS	0202031039	1	-	10,0000	10,0000	10,0000
DNA	ANTI - DNA - HÉLICE SIMPLES	0202030270	2	-	17,3400	8,6700	17,3400
E1	IGE ESP (E1) - EPITÉLIOS - CASPA DE GATO	0202031039	2	-	40,0000	20,0000	40,0000
E2	IGE ESP (E2) - EPITÉLIOS - CASPA DE CACHORRO	0202031039	1	-	30,0000	30,0000	30,0000
EE2	Estradiol - E2	0202060160	5	-	55,0000	11,0000	55,0000
EE2S	ESTRÓGENOS TOTAIS E FRAÇÕES	0202060160	1	-	10,1500	10,1500	10,1500
EHG	Eletroforese de Hemoglobinas	0202020355	8	-	64,0000	8,0000	64,0000
EPR	Eletroforese de Proteínas	0202010724	1	-	12,0000	12,0000	12,0000
F1	IGE ESP (F1) - ALIMENTOS - CLARA DE OVO	0202031039	3	-	60,0000	20,0000	60,0000
F105	IGE ESP (F105) - ALIMENTOS - CHOCOLATE	0202031039	1	-	10,0000	10,0000	10,0000
F14	IGE ESP (F14) - ALIMENTOS - SOJA	0202031039	1	-	10,0000	11,0000	11,0000
F2	IGE ESP (F2) - ALIMENTOS - LEITE	0202031039	5	-	50,0000	10,0000	50,0000
F25	IGE ESP (F25) - ALIMENTOS - TOMATE	0202031039	1	-	20,0000	20,0000	20,0000
F26	IGE ESP (F26) - ALIMENTOS - CARNE DE PORCO	0202031039	1	-	10,0000	10,0000	10,0000
F340	IGE ESP (F340) - ALIMENTOS - ADITIVOS - VERMELHO CARMIM	0202031039	1	-	10,0000	10,0000	10,0000
F75	IGE ESP (F75) - ALIMENTOS - GEMA DE OVO	0202031039	3	-	39,0000	13,0000	39,0000
F76	IGE ESP (F76) - ALIMENTOS - ALFA LACTOALBUMINA	0202031039	1	-	11,0000	11,0000	11,0000
F77	IGE ESP (F77) - ALIMENTOS - BETA LACTOGLOBULINA	0202031039	2	-	20,0000	10,0000	20,0000
F78	IGE ESP (F78) - ALIMENTOS - CASEÍNA	0202031039	2	-	20,0000	10,0000	20,0000
F79	IGE ESP (F79) - ALIMENTOS - GLÚTEN	0202031039	1	-	10,0000	10,0000	10,0000
F93	IGE ESP (F93) - ALIMENTOS - CACAU	0202031039	1	-	10,0000	10,0000	10,0000
FAL	Fosfatase Alcalina	0202010422	4	-	7,4000	1,8500	7,4000
FAN	FAN - Fator Antinuclear	0202030598	6	-	126,0000	21,0000	126,0000
FERDB	Ferro Sérico	0202010392	22	-	66,0000	3,0000	66,0000
FET	Ferritina	0202010384	27	-	270,0000	10,0000	270,0000
FOL	ÁCIDO FÓLICO	0202010406	9	-	90,0000	10,0000	90,0000
FOS	Fósforo	0202010430	6	-	15,0000	2,5000	15,0000
FSH	FSH - Hormônio Folículo Estimulante	0202060233	6	-	48,0000	8,0000	48,0000
FTA	FTA-Abs IgG, Anticorpos Anti	0202031128	9	-	108,0000	12,0000	108,0000
FTM	FTA-Abs IgM, Anticorpos Anti	0202031136	8	-	96,0000	12,0000	96,0000
FX1	IGE PAINEL (FX1) - ALIMENTOS		1	-	20,0000	20,0000	20,0000
FX2	FX2 - IGE PAINEL (FX2) - ALIMENTOS		2	-	40,0000	21,0000	42,0000
GGT	GGT - Gama Glutamil Transferase	0202010465	37	-	129,8700	3,5100	129,8700

Convênio		Cód. exame	Qtd. Ex.	Custo exame	CH	Vi. Unit.	Vi. Total
GLI	Glicemia	0202010473	34	-	62,9000	1,8500	62,9000
GLI0	Glicose	0202010473	174	-	321,9000	1,8500	321,9000
HAVG	HEPATITE A - ANTI - HVA IGG	0202030806	2	-	56,0000	28,0000	56,0000
HBCG	Hepatite B - Anti HBc IgG	0202030890	1	-	15,0000	15,0000	15,0000
HBCM	Hepatite B - Anti HBc IgM	0202030890	1	-	15,0000	15,0000	15,0000
HBCT	Hepatite B - Anti HBc Total	0202030784	1	-	15,0000	15,0000	15,0000
HBGL	HEMOGLOBINA GLICADA	0202010503	146	-	876,0000	6,0000	876,0000
HBS	HEPATITE B - ANTI - HBS	0202030636	25	-	463,7500	18,5500	463,7500
HCG	Beta H.C.G Qualitativo	0202060217	5	-	39,2500	7,8500	39,2500
HCGD	Beta HCG - Quantitativo	0202060217	1	-	6,0000	6,0000	6,0000
HCV	Hepatite C - Anti HCV	0202030679	27	-	594,0000	22,0000	594,0000
HDL	Colesterol HDL	0202010279	2	-	3,7000	1,8500	3,7000
HEM	Hemograma Completo	0202020380	258	-	1.548,0000	6,0000	1.548,0000
HERPG	Herpes Simples tipos 1 e 2 - Anticorpos IgG	0202030849	1	-	25,0000	25,0000	25,0000
HGH	HORMÔNIO DO CRESCIMENTO HUMANO - HGH	0202060225	1	-	18,0000	18,0000	18,0000
HIV	PESQUISA DE ANTICORPOS ANTI-HIV-1 + HIV-2 (ELISA)	0202030300	32	-	224,0000	7,0000	224,0000
HX1	IGE PAINEL (HX1) - POEIRA		1	-	16,0000	16,0000	16,0000
I6	IGE ESP (I6) - INSETOS - BARATA	0202031039	1	-	20,0000	20,0000	20,0000
IGA	IgA, Imunoglobulina A	0202030156	1	-	17,1600	17,1600	17,1600
IGE	IMUNOGLOBULINA E - IGE	0202030164	6	-	42,0000	7,0000	42,0000
IGF	IGFBP-3 - PROTEÍNA LIGADORA IGF I - TIPO 3	0202060322	1	-	35,0000	35,0000	35,0000
IGG	IMUNOGLOBULINA G - IGG	0202030172	1	-	19,0000	19,0000	19,0000
IGM	IMUNOGLOBULINA M - IGM	0202030180	1	-	22,3000	22,3000	22,3000
INS	INSULINA	0202060268	3	-	30,5100	10,1700	30,5100
LAT	Fator Reumatóide, quantitativo	0202030075	3	-	8,4900	2,8300	8,4900
LATQ	Fator Reumatóide, teste do látex (qualitativo)	0202030075	6	-	16,9800	2,8300	16,9800
LDH	LDH - Lactato Desidrogenase	0202010368	3	-	9,0000	3,0000	9,0000
LDL	Colesterol LDL	0202010287	2	-	5,0000	2,5000	5,0000
LH	LH - Hormônio Luteinizante	0202060241	6	-	53,8200	8,9700	53,8200
LIPD	Lipidograma		120	-	1.485,6000	12,3800	1.485,6000
MAG	Magnésio	0202010562	9	-	18,0900	2,0100	18,0900
MICAA	Microalbuminúria Amostra Isolada	0202050092	1	-	12,0000	12,0000	12,0000
MICC	Microalbuminúria Amostra Isolada	0202050092	3	-	36,0000	12,0000	36,0000
MX1	IGE PAINEL (MP1) - FUNGOS		3	-	30,0000	10,0000	30,0000
PAP	Citologia Cervico Vaginal (Papanicolau)		18	-	396,0000	22,0000	396,0000
PAR1	Parasitológico (Quantificação de Ovos e Helmintos) 1ª Amostra	0202040127	63	-	103,9500	1,6500	103,9500
PAR2	Parasitológico 2ª Amostra	0202040127	29	-	71,6300	2,4700	71,6300
PAR3	Parasitológico 3ª Amostra	0202040127	1	-	2,4700	2,4700	2,4700
PCRU	Protelna C Reativa Quantitativa	0202030083	13	-	78,0000	6,0000	78,0000
PEPC	PEPTÍDEO C	0202060284	2	-	34,0000	17,0000	34,0000
PLT	Prolactina	0202060306	4	-	59,8000	14,9500	59,8000
POT	Potássio	0202010600	40	-	80,0000	2,0000	80,0000
PRG	Progesterona	0202060292	4	-	62,4000	15,6000	62,4000
PSA	PSA Total - Antígeno Prostático Específico	0202030105	28	-	459,7600	16,4200	459,7600
PSAL	PSA LIVRE - Antígeno Prostático Específico livre	0202030105	2	-	32,8400	16,4200	32,8400
PTH	PTH - Paratormônio	0202060276	8	-	280,0000	35,0000	280,0000
PTU	PROTEÍNA URINÁRIA 24 HORAS	0202050114	5	-	10,2000	2,0400	10,2000
RO	ANTI SS - A - (RO)	0202030350	2	-	48,2200	24,1100	48,2200
RUBG	Rubéola IgG, Anticorpos	0202030814	3	-	51,4800	17,1600	51,4800
RUBM	Rubéola IgM, Anticorpos	0202030920	3	-	51,4800	17,1600	51,4800
SOD	Sódio	0202010635	28	-	56,0000	2,0000	56,0000
SOFI	Sangue Oculto	0202040143	1	-	3,1000	3,1000	3,1000
STRF	Saturação de Transferrina	0202010660	5	-	60,0000	12,0000	60,0000
T3T	T3 - TRIIODOTIRONINA	0202060390	53	-	265,0000	5,0000	265,0000
T4	T4 - TIROXINA	0202060373	22	-	176,0000	8,0000	176,0000
T4L	T4 livre - Tiroxina Livre	0202060381	125	-	1.885,0000	15,0800	1.885,0000
TAP	Tempo de Atividade da Protrombina - TAP	0202020142	4	-	10,9200	2,7300	10,9200
TGM	Tireoglobulina		1	-	15,6000	15,6000	15,6000

Convênio		Cód. exame	Qtd. Ex.	Custo exame	CH	Vi. Unit.	Vi. Total
TGO	Transaminase Oxalacetica - Aspartato						
	Aminotransferase (TGO)	0202010643	159	-	397,5000	2,5000	397,5000
TGP	Transaminase Piruvica (TGP)	0202010651	159	-	397,5000	2,5000	397,5000
TOXG	Toxoplasmose IgG	0202030768	22	-	198,0000	9,0000	198,0000
TOXM	Toxoplasmose IgM	0202030873	22	-	198,0000	9,0000	198,0000
TPO	ANTICORPOS ANTI TIROPEROXIDASE	0202030555	8	-	360,0000	45,0000	360,0000
TRAB	ANTICORPOS ANTI RECEPTOR DE TSH		7	-	315,0000	45,0000	315,0000
TRF	Transferrina	0202010660	2	-	8,2400	4,1200	8,2400
TRI	Triglicerídeos	0202010678	50	-	125,0000	2,5000	125,0000
TSH	Dosagem de Hormônio Tireoestimulante (TSH)	0202060250	162	-	810,0000	5,0000	810,0000
TTL	Testosterona Livre	0202060357	3	-	24,0000	8,0000	24,0000
TTPA	Tempo de Tromboplastina Parcial Ativada	0202020134	3	-	17,3100	5,7700	17,3100
TTT	Testosterona Total	0202060349	8	-	64,0000	8,0000	64,0000
URE	Uréia	0202010694	129	-	322,5000	2,5000	322,5000
URI	Urina Tipo 1	0202050017	173	-	951,5000	5,5000	951,5000
URO	Urocultura - Cultura Urina		117	-	760,5000	6,5000	760,5000
VDRL	VDRL - TESTE NÃO TREPONEMICO P/ DETECÇÃO DE SIFILIS	0202031110	35	-	122,5000	3,5000	122,5000
VHS1	VHS - Velocidade de Hemossedimentação	0202020150	13	-	35,4900	2,7300	35,4900
VITD	Vitamina D - 25 Hidrox	0202010767	97	-	1,478,2800	15,2400	1,478,2800
VLD	Colesterol VLDL		1	-	3,5100	3,5100	3,5100
Total do convênio BERTIOGA UBS INDAIA			3.207	0,0000	21.827,9100		21.830,9100
0301	BERTIOGA USF BORACEIA						
AAU	Hepatite B - HBsAg (Antígeno Austrália)	0202030989	8	-	120,0000	15,0000	120,0000
ABO	Grupo Sanguíneo e Fator Rh	0202120082	12	-	30,0000	2,5000	30,0000
AFP	ALFAPROTEÍNA	0202030091	2	-	20,0000	10,0000	20,0000
ALDO	ALDOSTERONA	0202060098	1	-	11,8900	11,8900	11,8900
AMI	Amilase	0202010180	5	-	9,2500	1,8500	9,2500
AUR	Ácido Úrico	0202010120	37	-	68,4500	1,8500	68,4500
B12	Vitamina B12	0202010708	64	-	704,0000	11,0000	704,0000
B6	Vitamina B6		4	-	600,0000	150,0000	600,0000
BIL	Bilirrubinas	0202010201	8	-	16,0800	2,0100	16,0800
C12	CA 125	02.02.03.096	7	-	84,0000	12,0000	84,0000
C15	CA 15-3	02.02.03.096	2	-	44,0000	22,0000	44,0000
C19	CA 19-9	02.02.03.096	1	-	17,0000	17,0000	17,0000
C279	IGE ESP (C279) - ALIMENTOS - CORANTE AMARELO	0202031039	3	-	30,0000	10,0000	30,0000
CAL	Cálcio	0202010210	33	-	82,5000	2,5000	82,5000
CALI	Cálcio Iônico	0202010228	1	-	3,5100	3,5100	3,5100
CCT	CALCITONINA	0202060128	1	-	12,0000	12,0000	12,0000
CEA	CEA - Antígeno Carcinoembriogênico	0202030962	4	-	26,0000	6,5000	26,0000
CKMB	Creatina Quinase - CKMB	0202010333	1	-	3,5000	3,5000	3,5000
CMVG	Citomegalovírus Anticorpos IgG	0202030741	1	-	8,0000	8,0000	8,0000
CMVM	Citomegalovírus Anticorpos IgM	0202030857	1	-	8,0000	8,0000	8,0000
COA	Coagulograma	0202020070	12	-	32,7600	2,7300	32,7600
COL	Colesterol Total	0202010295	29	-	53,6500	1,8500	53,6500
CORT	Cortisol	0202060136	4	-	39,4400	9,8600	39,4400
CPC	Cultura, fezes: salmonela, shigellae e esc. Coli enteropatogênicas, enteroinvasora (sorol. Incluída) + campylobacter SP.	0202080080	1	-	5,6200	5,6200	5,6200
CPK	Creatina Fosfoquinase, CPK	0202010325	14	-	56,0000	4,0000	56,0000
CRE	Creatinina	0202010317	129	-	238,6500	1,8500	238,6500
CREU	CREATININA URINÁRIA	0202010317	1	-	2,5000	2,5000	2,5000
CTOF	Colesterol Total e Frações		119	-	1.666,0000	14,0000	1.666,0000
CULLSSS	Pesquisa de Streptococcus Agalactiae (Beta Hemolítico) Vaginal.	0202080196	1	-	15,0000	15,0000	15,0000
CULSS	Pesquisa de Streptococcus Agalactiae (Beta Hemolítico) Anal.	0202080196	1	-	15,0000	15,0000	15,0000
D2	IGE ESP (D2) - ÁCAROS - D. FARINAE	0202031039	4	-	40,0000	10,0000	40,0000
DIM	Dímero D	4.03.04.90-6	1	-	40,0000	40,0000	40,0000
DIMM	D-Dímero		1	-	60,0000	60,0000	60,0000
E1	IGE ESP (E1) - EPITÉLIOS - CASPA DE GATO	0202031039	3	-	60,0000	20,0000	60,0000

Convênio		Cód. exame	Qtd. Ex.	Custo exame	CH	Vi. Unit.	Vi. Total
E2	IGE ESP (E2) - EPITÉLIOS - CASPA DE CACHORRO	0202031039	2	-	60,0000	30,0000	60,0000
EE2	Estradiol - E2	0202060160	2	-	22,0000	11,0000	22,0000
EHG	Eletroforese de Hemoglobinas	0202020355	3	-	24,0000	8,0000	24,0000
EX1	IGE PAINEL (EX1) - ANIMAIS		1	-	10,0000	10,0000	10,0000
F1	IGE ESP (F1) - ALIMENTOS - CLARA DE OVO	0202031039	2	-	40,0000	20,0000	40,0000
F105	IGE ESP (F105) - ALIMENTOS - CHOCOLATE	0202031039	1	-	10,0000	10,0000	10,0000
F14	IGE ESP (F14) - ALIMENTOS - SOJA	0202031039	3	-	30,0000	11,0000	33,0000
F17	IgE ESPECÍFICO (F17) - Alimentos - Avelã	0202031039	2	-	28,0000	14,0000	28,0000
F18	IGE ESP (F18) - ALIMENTOS - CASTANHA DO PARÁ	0202031039	2	-	70,0000	35,0000	70,0000
F2	IGE ESP (F2) - ALIMENTOS - LEITE	0202031039	3	-	30,0000	10,0000	30,0000
F20	IgE ESPECÍFICO (F20) - Alimentos - Amêndoa	0202031039	2	-	136,0000	68,0000	136,0000
F202	IGE ESP (F202) - ALIMENTOS - CAJU	0202031039	2	-	70,0000	35,0000	70,0000
F24	IGE ESP (F24) - ALIMENTOS - CAMARÃO	0202031039	2	-	20,0000	10,0000	20,0000
F245	IGE ESP (F245) - ALIMENTOS - OVO	0202031039	1	-	17,1600	17,1600	17,1600
F25	IGE ESP (F25) - ALIMENTOS - TOMATE	0202031039	1	-	20,0000	20,0000	20,0000
F340	IGE ESP (F340) - ALIMENTOS - ADITIVOS - VERMELHO CARMIM	0202031039	5	-	50,0000	10,0000	50,0000
F36	IGE ESP (F36) - ALIMENTOS - COCO	0202031039	2	-	60,0000	30,0000	60,0000
F4	IGE ESP (F4) - ALIMENTOS - TRIGO	0202031039	4	-	60,8000	15,2000	60,8000
F93	IGE ESP (F93) - ALIMENTOS - CACAU	0202031039	4	-	40,0000	10,0000	40,0000
FAL	Fosfatase Alcalina	0202010422	5	-	9,2500	1,8500	9,2500
FAN	FAN - Fator Antinuclear	0202030598	2	-	42,0000	21,0000	42,0000
FERDB	Ferro Sérico	0202010392	30	-	90,0000	3,0000	90,0000
FET	Ferritina	0202010384	27	-	270,0000	10,0000	270,0000
FOL	ÁCIDO FÓLICO	0202010406	1	-	10,0000	10,0000	10,0000
FOS	Fósforo	0202010430	2	-	5,0000	2,5000	5,0000
FSH	FSH - Hormônio Folículo Estimulante	0202060233	3	-	24,0000	8,0000	24,0000
FTA	FTA-Abs IgG, Anticorpos Anti	0202031128	5	-	60,0000	12,0000	60,0000
FTM	FTA-Abs IgM, Anticorpos Anti	0202031136	5	-	60,0000	12,0000	60,0000
FX2	FX2 - IGE PAINEL (FX2) - ALIMENTOS		3	-	60,0000	21,0000	63,0000
G6PD	GLICOSE-6-FOSFATO DESIDROGENASE - G6PD		1	-	72,0000	72,0000	72,0000
GGT	GGT - Gama Glutamil Transferase	0202010465	33	-	115,8300	3,5100	115,8300
GLIO	Glicose	0202010473	170	-	314,5000	1,8500	314,5000
HBCG	Hepatite B - Anti HBc IgG	0202030890	1	-	15,0000	15,0000	15,0000
HBCM	Hepatite B - Anti HBc IgM	0202030890	1	-	15,0000	15,0000	15,0000
HBE	Hepatite B - Anti HBe	0202030644	1	-	15,0000	15,0000	15,0000
HBGL	HEMOGLOBINA GLICADA	0202010503	106	-	636,0000	6,0000	636,0000
HBS	HEPATITE B - ANTI - HBS	0202030636	4	-	74,2000	18,5500	74,2000
HCG	Beta H.C.G Qualitativo	0202060217	4	-	31,4000	7,8500	31,4000
HCGD	Beta HCG - Quantitativo	0202060217	1	-	6,0000	6,0000	6,0000
HCV	Hepatite C - Anti HCV	0202030679	12	-	264,0000	22,0000	264,0000
HDL	Colesterol HDL	0202010279	13	-	24,0500	1,8500	24,0500
HEM	Hemograma Completo	0202020380	210	-	1.260,0000	6,0000	1.260,0000
HIV	PESQUISA DE ANTICORPOS ANTI-HIV-1 + HIV-2 (ELISA)	0202030300	10	-	70,0000	7,0000	70,0000
HOMO	Homocisteína		2	-	70,0000	35,0000	70,0000
HTLV	HTLV I/II, Anticorpos Anti	0202030318	1	-	18,5500	18,5500	18,5500
HX1	IGE PAINEL (HX1) - POEIRA		3	-	48,0000	16,0000	48,0000
I6	IGE ESP (I6) - INSETOS - BARATA	0202031039	2	-	40,0000	20,0000	40,0000
I70	IGE ESP (I70) - INSETOS - FORMIGA DE FOGO	0202031039	2	-	44,0000	22,0000	44,0000
I71	IGE ESP (I71) - INSETOS - MOSQUITO PERNILONGO	0202031039	1	-	22,0000	22,0000	22,0000
IGE	IMUNOGLOBULINA E - IGE	0202030164	4	-	28,0000	7,0000	28,0000
INS	INSULINA	0202060268	4	-	40,6800	10,1700	40,6800
K82	IGE ESP (K82) - OCUPACIONAIS - LÁTEX	0202031039	1	-	20,0000	20,0000	20,0000
LATQ	Fator Reumatóide, teste do látex (qualitativo)	0202030075	3	-	8,4900	2,8300	8,4900
LDH	LDH - Lactato Desidrogenase	0202010368	1	-	3,0000	3,0000	3,0000
LDL	Colesterol LDL	0202010287	14	-	35,0000	2,5000	35,0000

Convênio		Cód. exame	Qtd. Ex.	Custo exame	CH	Vi. Unit.	Vi. Total
LH	LH - Hormônio Luteinizante	0202060241	1	-	8,9700	8,9700	8,9700
LIP	Lipase	0202010554	3	-	6,7500	2,2500	6,7500
MAG	Magnésio	0202010562	9	-	18,0900	2,0100	18,0900
MICC	Microalbuminúria Amostra Isolada	0202050092	2	-	24,0000	12,0000	24,0000
MICR	Microalbuminúria (Urina 24 horas)	0202050092	2	-	24,0000	12,0000	24,0000
MX1	IGE PAINEL (MP1) - FUNGOS		3	-	30,0000	10,0000	30,0000
PAP	Citologia Cervico Vaginal (Papanicolaou)		18	-	396,0000	22,0000	396,0000
PAR1	Parasitológico (Quantificação de Ovos e Helmintos) 1ª Amostra	0202040127	51	-	84,1500	1,6500	84,1500
PAR2	Parasitológico 2ª Amostra	0202040127	9	-	22,2300	2,4700	22,2300
PAR3	Parasitológico 3ª Amostra	0202040127	4	-	9,8800	2,4700	9,8800
PCRU	Proteína C Reativa Quantitativa	0202030083	9	-	54,0000	6,0000	54,0000
PLT	Prolactina	0202060306	1	-	14,9500	14,9500	14,9500
POT	Potássio	0202010600	53	-	106,0000	2,0000	106,0000
PRG	Progesterona	0202060292	2	-	31,2000	15,6000	31,2000
PROT	Proteinúria Parcial (Amostra Isolada)	0202050114	1	-	2,0400	2,0400	2,0400
PSA	PSA Total - Antígeno Prostático Específico	0202030105	26	-	426,9200	16,4200	426,9200
PTH	PTH - Paratormônio	0202060276	2	-	70,0000	35,0000	70,0000
PTU	PROTEÍNA URINÁRIA 24 HORAS	0202050114	6	-	12,2400	2,0400	12,2400
RET	Reticulócitos - Contagem	0202020037	1	-	2,7300	2,7300	2,7300
RGR4	IgE Painei (GX4) - Gramíneas		2	-	34,3200	17,1600	34,3200
RUBG	Rubéola IgG, Anticorpos	0202030814	2	-	34,3200	17,1600	34,3200
RUBM	Rubéola IgM, Anticorpos	0202030920	2	-	34,3200	17,1600	34,3200
SEL	SELÊNIO SÉRICO		1	-	30,0000	30,0000	30,0000
SOD	Sódio	0202010635	50	-	100,0000	2,0000	100,0000
SOFI	Sangue Oculco	0202040143	1	-	3,1000	3,1000	3,1000
T3	IGE ESP (T3) - PÓLENS DE ÁRVORES - VIDEOEIRO	0202031039	1	-	80,0000	80,0000	80,0000
T3L	T3 - TRIIODOTIRONINA LIVRE	0202060390	2	-	17,4200	8,7100	17,4200
T3T	T3 - TRIIODOTIRONINA	0202060390	27	-	135,0000	5,0000	135,0000
T4	T4 - TIROXINA	0202060373	20	-	160,0000	8,0000	160,0000
T4L	T4 livre - Tiroxina Livre	0202060381	53	-	799,2400	15,0800	799,2400
TAP	Tempo de Atividade da Protrombina - TAP	0202020142	4	-	10,9200	2,7300	10,9200
TCO	Tempo de Coagulação - TC	0202020070	1	-	2,7300	2,7300	2,7300
TGO	Transaminase Oxalacetica - Aspartato Aminotransferase (TGO)	0202010643	96	-	240,0000	2,5000	240,0000
TGP	Transaminase Piruvica (TGP)	0202010651	95	-	237,5000	2,5000	237,5000
TOXAS	TOXOPLASMOSE - AVIDEZ IGG		1	-	47,0000	47,0000	47,0000
TOXG	Toxoplasmose IgG	0202030768	13	-	117,0000	9,0000	117,0000
TOXM	Toxoplasmose IgM	0202030873	13	-	117,0000	9,0000	117,0000
TPO	ANTICORPOS ANTI TIROPEROXIDASE	0202030555	5	-	225,0000	45,0000	225,0000
TRAB	ANTICORPOS ANTI RECEPTOR DE TSH		3	-	135,0000	45,0000	135,0000
TRF	Transferrina	0202010660	2	-	8,2400	4,1200	8,2400
TRI	Triglicerídeos	0202010678	139	-	347,5000	2,5000	347,5000
TSH	Dosagem de Hormonio Tireoestimulante (TSH)	0202060250	111	-	555,0000	5,0000	555,0000
TTL	Testosterona Livre	0202060357	2	-	16,0000	8,0000	16,0000
TTPA	Tempo de Tromboplastina Parcial Ativada	0202020134	3	-	17,3100	5,7700	17,3100
TTT	Testosterona Total	0202060349	9	-	72,0000	8,0000	72,0000
URE	Uréia	0202010694	110	-	275,0000	2,5000	275,0000
URI	Urina Tipo 1	0202050017	158	-	869,0000	5,5000	869,0000
URO	Urocultura - Cultura Urina		39	-	253,5000	6,5000	253,5000
VDRL	VDRL - TESTE NÃO TREPONEMICO P/ DETECÇÃO DE SIFILIS	0202031110	16	-	56,0000	3,5000	56,0000
VHS1	VHS - Velocidade de Hemossedimentação	0202020150	2	-	5,4600	2,7300	5,4600
VITA	VITAMINA A		2	-	100,0000	50,0000	100,0000
VITC	VITAMINA C (Ácido Ascórbico)	0202010112	2	-	50,0000	25,0000	50,0000
VITD	Vitamina D - 25 Hidrox	0202010767	81	-	1.234,4400	15,2400	1.234,4400
VLD	Colesterol VLDL		1	-	3,5100	3,5100	3,5100
ZIN	ZINCO SÉRICO	0202070352	4	-	40,0000	10,0000	40,0000
Total do convênio BERTIOGA USF BORACEIA			2.524	0,0000	16.748,6900		16.754,6900
0302	BERTIOGA USF GUARATUBA						
AAU	Hepatite B - HBsAg (Antígeno Austrália)	0202030989	9	-	135,0000	15,0000	135,0000
ABO	Grupo Sanguíneo e Fator Rh	0202120082	4	-	10,0000	2,5000	10,0000

Convênio		Cód. exame	Qtd. Ex.	Custo exame	CH	Vi. Unit.	Vi. Total
ALB	Albumina, Dosagem		5	-	17,5000	3,5000	17,5000
AMI	Amilase	0202010180	1	-	1,8500	1,8500	1,8500
ASLO	ASLO - ANTIESTREPTOLISINA O QUANTITATIVO	0202030474	1	-	3,5000	3,5000	3,5000
AUR	Ácido Úrico	0202010120	5	-	9,2500	1,8500	9,2500
B12	Vitamina B12	0202010708	30	-	330,0000	11,0000	330,0000
BIL	Bilirrubinas	0202010201	6	-	12,0600	2,0100	12,0600
CAL	Cálcio	0202010210	29	-	72,5000	2,5000	72,5000
CIN	Coombs Indireto		2	-	16,4200	8,2100	16,4200
CKMB	Creatina Quinase - CKMB	0202010333	1	-	3,5000	3,5000	3,5000
COA	Coagulograma	0202020070	1	-	2,7300	2,7300	2,7300
COL	Colesterol Total	0202010295	1	-	1,8500	1,8500	1,8500
CORT	Cortisol	0202060136	2	-	19,7200	9,8600	19,7200
CPC	Cultura, fezes: salmonela, shigellae e esc. Coli enteropatogênicas, enteroinvasora (sorol. Incluída) + campylobacter SP.	0202080080	9	-	50,5800	5,6200	50,5800
CPK	Creatina Fosfoquinase, CPK	0202010325	8	-	32,0000	4,0000	32,0000
CRE	Creatinina	0202010317	42	-	77,7000	1,8500	77,7000
CTOF	Colesterol Total e Frações		49	-	686,0000	14,0000	686,0000
CULLSSS	Pesquisa de Streptococcus Agalactiae (Beta Hemolítico) Vaginal.	0202080196	1	-	15,0000	15,0000	15,0000
CULSS	Pesquisa de Streptococcus Agalactiae (Beta Hemolítico) Anal.	0202080196	1	-	15,0000	15,0000	15,0000
CULT	CULTURA + ANTIBIOGRAMA	02.02.08.008	1	-	24,6500	24,6500	24,6500
DHES	DHEA-S - Sulfato de Dehidroepiandrosterona	0202060330	1	-	13,1100	13,1100	13,1100
EE2	Estradiol - E2	0202060160	1	-	11,0000	11,0000	11,0000
EE2S	ESTRÓGENOS TOTAIS E FRAÇÕES	0202060160	2	-	20,3000	10,1500	20,3000
EHG	Eletroforese de Hemoglobinas	0202020355	3	-	24,0000	8,0000	24,0000
F13S	IGE ESP (F13) - ALIMENTOS - AMENDOIM	0202031039	1	-	10,0000	10,0000	10,0000
F14	IGE ESP (F14) - ALIMENTOS - SOJA	0202031039	1	-	10,0000	11,0000	11,0000
F24	IGE ESP (F24) - ALIMENTOS - CAMARÃO	0202031039	1	-	10,0000	10,0000	10,0000
FAL	Fosfatase Alcalina	0202010422	6	-	11,1000	1,8500	11,1000
FAN	FAN - Fator Antinuclear	0202030598	3	-	63,0000	21,0000	63,0000
FERDB	Ferro Sérico	0202010392	28	-	84,0000	3,0000	84,0000
FET	Ferritina	0202010384	8	-	80,0000	10,0000	80,0000
FOL	ÁCIDO FÓLICO	0202010406	2	-	20,0000	10,0000	20,0000
FOS	Fósforo	0202010430	5	-	12,5000	2,5000	12,5000
FTA	FTA-Abs IgG, Anticorpos Anti	0202031128	2	-	24,0000	12,0000	24,0000
FTM	FTA-Abs IgM, Anticorpos Anti	0202031136	2	-	24,0000	12,0000	24,0000
GGT	GGT - Gama Glutamil Transferase	0202010465	9	-	31,5900	3,5100	31,5900
GLI	Glicemia	0202010473	3	-	5,5500	1,8500	5,5500
GLIO	Glicose	0202010473	55	-	101,7500	1,8500	101,7500
HBCG	Hepatite B - Anti HBc IgG	0202030890	1	-	15,0000	15,0000	15,0000
HBCM	Hepatite B - Anti HBc IgM	0202030890	1	-	15,0000	15,0000	15,0000
HBE	Hepatite B - Anti HBe	0202030644	1	-	15,0000	15,0000	15,0000
HBGL	HEMOGLOBINA GLICADA	0202010503	21	-	126,0000	6,0000	126,0000
HBS	HEPATITE B - ANTI - HBS	0202030636	4	-	74,2000	18,5500	74,2000
HCV	Hepatite C - Anti HCV	0202030679	9	-	198,0000	22,0000	198,0000
HDL	Colesterol HDL	0202010279	1	-	1,8500	1,8500	1,8500
HEM	Hemograma Completo	0202020380	80	-	480,0000	6,0000	480,0000
HIV	PESQUISA DE ANTICORPOS ANTI-HIV-1 + HIV-2 (ELISA)	0202030300	12	-	84,0000	7,0000	84,0000
IGA	IgA, Imunoglobulina A	0202030156	1	-	17,1600	17,1600	17,1600
IGE	IMUNOGLOBULINA E - IGE	0202030164	2	-	14,0000	7,0000	14,0000
IGG	IMUNOGLOBULINA G - IGG	0202030172	1	-	19,0000	19,0000	19,0000
IGM	IMUNOGLOBULINA M - IGM	0202030180	2	-	44,6000	22,3000	44,6000
INS	INSULINA	0202060268	1	-	10,1700	10,1700	10,1700
LATQ	Fator Reumatóide, teste do látex (qualitativo)	0202030075	4	-	11,3200	2,8300	11,3200
LDL	Colesterol LDL	0202010287	1	-	2,5000	2,5000	2,5000
LIT	Lítio	0202070255	1	-	9,0000	9,0000	9,0000
MUC	Mucoproteínas		2	-	16,0000	8,0000	16,0000
PAP	Citologia Cervico Vaginal (Papanicolau)		5	-	110,0000	22,0000	110,0000
PAR	Parasitológico (Quantificação de Ovos e Helmintos)	0202040127	5	-	8,2500	1,6500	8,2500

Relatório de estatística de convênios/pacientes/exames

NASCIMENTO TRIGO SAUDE LTDA

Convênio		Cód. exame	Qtd. Ex.	Custo exame	CH	Vi. Unit.	Vi. Total
PAR1	Parasitológico (Quantificação de Ovos e Helmintos) 1ª Amostra	0202040127	36	-	59,4000	1,6500	59,4000
PCRU	Proteína C Reativa Quantitativa	0202030083	3	-	18,0000	6,0000	18,0000
PLT	Prolactina	0202060306	1	-	14,9500	14,9500	14,9500
POT	Potássio	0202010600	36	-	72,0000	2,0000	72,0000
PRG	Progesterona	0202060292	1	-	15,6000	15,6000	15,6000
PSA	PSA Total - Antígeno Prostático Específico	0202030105	7	-	114,9400	16,4200	114,9400
PSAL	PSA LIVRE - Antígeno Prostático Específico livre	0202030105	2	-	32,8400	16,4200	32,8400
PTF	Proteínas Totais e Frações	0202010627	2	-	5,0000	2,5000	5,0000
PTH	PTH - Paratormônio	0202060276	1	-	35,0000	35,0000	35,0000
PTO	Proteínas Totais	0202010619	5	-	7,0000	1,4000	7,0000
SERO	SEROTONINA SÉRICA	0202060071	1	-	6,7200	6,7200	6,7200
SOD	Sódio	0202010635	35	-	70,0000	2,0000	70,0000
STRF	Saturação de Transferrina	0202010660	1	-	12,0000	12,0000	12,0000
T3T	T3 - TRIIODOTIRONINA	0202060390	38	-	190,0000	5,0000	190,0000
T4	T4 - TIROXINA	0202060373	18	-	144,0000	8,0000	144,0000
T4L	T4 livre - Tiroxina Livre	0202060381	27	-	407,1600	15,0800	407,1600
TGO	Transaminase Oxalacética - Aspartato Aminotransferase (TGO)	0202010643	40	-	100,0000	2,5000	100,0000
TGP	Transaminase Piruvica (TGP)	0202010651	40	-	100,0000	2,5000	100,0000
TOXG	Toxoplasmose IgG	0202030768	6	-	54,0000	9,0000	54,0000
TOXM	Toxoplasmose IgM	0202030873	6	-	54,0000	9,0000	54,0000
TPO	ANTICORPOS ANTI TIROPEROXIDASE	0202030555	2	-	90,0000	45,0000	90,0000
TRAB	ANTICORPOS ANTI RECEPTOR DE TSH		1	-	45,0000	45,0000	45,0000
TRI	Triglicerídeos	0202010678	48	-	120,0000	2,5000	120,0000
TSH	Dosagem de Hormônio Tireoestimulante (TSH)	0202060250	43	-	215,0000	5,0000	215,0000
TTT	Testosterona Total	0202060349	2	-	16,0000	8,0000	16,0000
URE	Uréia	0202010694	37	-	92,5000	2,5000	92,5000
URI	Urina Tipo 1	0202050017	58	-	319,0000	5,5000	319,0000
URO	Urocultura - Cultura Urina		19	-	123,5000	6,5000	123,5000
VAL	ÁCIDO VALPRÓICO	0202070050	1	-	15,6500	15,6500	15,6500
VDRL	VDRL - TESTE NÃO TREPONEMICO P/ DETECÇÃO DE SIFILIS	0202031110	15	-	52,5000	3,5000	52,5000
VHS1	VHS - Velocidade de Hemossedimentação	0202020150	1	-	2,7300	2,7300	2,7300
VITA	VITAMINA A		1	-	50,0000	50,0000	50,0000
VITD	Vitamina D - 25 Hidrox	0202010767	26	-	396,2400	15,2400	396,2400
Total do convênio BERTIOGA USF GUARATUBA			1.056	0,0000	6.414,4900		6.415,4900

0303 BERTIOGA SAÚDE DA MULHER

AAU	Hepatite B - HBsAg (Antígeno Austrália)	0202030989	11	-	165,0000	15,0000	165,0000
ABO	Grupo Sanguíneo e Fator Rh	0202120082	14	-	35,0000	2,5000	35,0000
ATG	ANTI-TIREOGLOBULINA	0202030628	1	-	15,3500	15,3500	15,3500
AUR	Ácido Úrico	0202010120	13	-	24,0500	1,8500	24,0500
B12	Vitamina B12	0202010708	5	-	55,0000	11,0000	55,0000
C12	CA 125	02.02.03.096	1	-	12,0000	12,0000	12,0000
C19	CA 19-9	02.02.03.096	1	-	17,0000	17,0000	17,0000
CIN	Coombs Indireto		1	-	8,2100	8,2100	8,2100
CMVG	Citomegalovírus Anticorpos IgG	0202030741	1	-	8,0000	8,0000	8,0000
CMVM	Citomegalovírus Anticorpos IgM	0202030857	1	-	8,0000	8,0000	8,0000
COA	Coagulograma	0202020070	44	-	120,1200	2,7300	120,1200
CRE	Creatinina	0202010317	36	-	66,6000	1,8500	66,6000
CREA1	CREATININA URINÁRIA	0202010317	3	-	7,5000	2,5000	7,5000
CREU	CREATININA URINÁRIA	0202010317	2	-	5,0000	2,5000	5,0000
CTOF	Colesterol Total e Frações		20	-	280,0000	14,0000	280,0000
CULLSSS	Pesquisa de Streptococcus Agalactiae (Beta Hemolítico) Vaginal.	0202080196	8	-	120,0000	15,0000	120,0000
CULSS	Pesquisa de Streptococcus Agalactiae (Beta Hemolítico) Anal.	0202080196	8	-	120,0000	15,0000	120,0000
EE2	Estradiol - E2	0202060160	4	-	44,0000	11,0000	44,0000
EPR	Eletroforese de Proteínas	0202010724	1	-	12,0000	12,0000	12,0000
FERDB	Ferro Sérico	0202010392	1	-	3,0000	3,0000	3,0000
FET	Ferritina	0202010384	2	-	20,0000	10,0000	20,0000
FOL	ÁCIDO FÓLICO	0202010406	1	-	10,0000	10,0000	10,0000
FSH	FSH - Hormônio Folículo Estimulante	0202060233	4	-	32,0000	8,0000	32,0000

Convênio		Cód. exame	Qtd. Ex.	Custo exame	CH	Vi. Unit.	Vi. Total
FTA	FTA-Abs IgG, Anticorpos Anti	0202031128	15	-	180,0000	12,0000	180,0000
FTM	FTA-Abs IgM, Anticorpos Anti	0202031136	1	-	12,0000	12,0000	12,0000
GLI	Glicemia	0202010473	42	-	77,7000	1,8500	77,7000
GLI0	Glicose	0202010473	4	-	7,4000	1,8500	7,4000
HBCM	Hepatite B - Anti Hbc IgM	0202030890	1	-	15,0000	15,0000	15,0000
HBGL	HEMOGLOBINA GLICADA	0202010503	19	-	114,0000	6,0000	114,0000
HBS	HEPATITE B - ANTI - HBS	0202030636	12	-	222,6000	18,5500	222,6000
HBSAG	Hepatite B- HBsAg	0202030989	1	-	18,5500	18,5500	18,5500
HCG	Beta H.C.G Qualitativo	0202060217	1	-	7,8500	7,8500	7,8500
HCV	Hepatite C - Anti HCV	0202030679	14	-	308,0000	22,0000	308,0000
HEM	Hemograma Completo	0202020380	53	-	318,0000	6,0000	318,0000
HERPG	Herpes Simples tipos 1 e 2 - Anticorpos IgG	0202030849	1	-	25,0000	25,0000	25,0000
HERPM	Herpes Simples tipos 1 e 2 - Anticorpos IgM	0202030954	1	-	17,1600	17,1600	17,1600
HIV	PESQUISA DE ANTICORPOS ANTI-HIV-1 + HIV-2 (ELISA)	0202030300	16	-	112,0000	7,0000	112,0000
HPV	PAPILOMAVÍRUS HUMANO (HPV)		1	-	270,0000	270,0000	270,0000
INS	INSULINA	0202060268	2	-	20,3400	10,1700	20,3400
LDL	Colesterol LDL	0202010287	1	-	2,5000	2,5000	2,5000
LH	LH - Hormônio Luteinizante	0202060241	4	-	35,8800	8,9700	35,8800
PAP	Citologia Cervico Vaginal (Papanicolau)		12	-	264,0000	22,0000	264,0000
PATM	Anátomo Patológico		4	-	168,0000	42,0000	168,0000
PCRU	Proteína C Reativa Quantitativa	0202030083	1	-	6,0000	6,0000	6,0000
POT	Potássio	0202010600	2	-	4,0000	2,0000	4,0000
PRG	Progesterona	0202060292	1	-	15,6000	15,6000	15,6000
PROT	Proteinúria Parcial (Amostra Isolada)	0202050114	3	-	6,1200	2,0400	6,1200
PTU	PROTEÍNA URINÁRIA 24 HORAS	0202050114	1	-	2,0400	2,0400	2,0400
PTUI	PROTEÍNA URINÁRIA AMOTRA ISOLADA	0202050114	2	-	4,0800	2,0400	4,0800
RUBG	Rubéola IgG, Anticorpos	0202030814	14	-	240,2400	17,1600	240,2400
RUBM	Rubéola IgM, Anticorpos	0202030920	14	-	240,2400	17,1600	240,2400
SOD	Sódio	0202010635	2	-	4,0000	2,0000	4,0000
T3T	T3 - TRIIODOTIRONINA	0202060390	4	-	20,0000	5,0000	20,0000
T4	T4 - TIROXINA	0202060373	4	-	32,0000	8,0000	32,0000
T4L	T4 livre - Tiroxina Livre	0202060381	14	-	211,1200	15,0800	211,1200
TAP	Tempo de Atividade da Protrombina - TAP	0202020142	2	-	5,4600	2,7300	5,4600
TGO	Transaminase Oxalacetica - Aspartato Aminotransferase (TGO)	0202010643	16	-	40,0000	2,5000	40,0000
TGP	Transaminase Piruvica (TGP)	0202010651	16	-	40,0000	2,5000	40,0000
TOXG	Toxoplasmose IgG	0202030768	15	-	135,0000	9,0000	135,0000
TOXM	Toxoplasmose IgM	0202030873	13	-	117,0000	9,0000	117,0000
TPO	ANTICORPOS ANTI TIROPEROXIDASE	0202030555	1	-	45,0000	45,0000	45,0000
TRI	Triglicérides	0202010678	6	-	15,0000	2,5000	15,0000
TSH	Dosagem de Hormonio Tireoestimulante (TSH)	0202060250	22	-	110,0000	5,0000	110,0000
TTPA	Tempo de Tromboplastina Parcial Ativada	0202020134	2	-	11,5400	5,7700	11,5400
URE	Uréia	0202010694	28	-	70,0000	2,5000	70,0000
URI	Urina Tipo 1	0202050017	54	-	297,0000	5,5000	297,0000
URO	Urocultura - Cultura Urina		18	-	117,0000	6,5000	117,0000
VDRL	VDRL - TESTE NÃO TREPONEMICO P/ DETECÇÃO DE SIFILIS	0202031110	17	-	59,5000	3,5000	59,5000
VITD	Vitamina D - 25 Hidrox	0202010767	3	-	45,7200	15,2400	45,7200
VITD3	VITAMINA D - 1,25 DIHIDROXI	0202010767	1	-	80,0000	80,0000	80,0000
Total do convênio BERTIOGA SAÚDE DA MULHER			664	0,0000	5.357,4700		5.357,4700
0304	BERTIOGA UBS MIROSAM						
AAU	Hepatite B - HBsAg (Antígeno Austrália)	0202030989	99	-	1.485,0000	15,0000	1.485,0000
ABO	Grupo Sanguíneo e Fator Rh	0202120082	76	-	190,0000	2,5000	190,0000
ALB	Albumina, Dosagem		4	-	14,0000	3,5000	14,0000
AMI	Amilase	0202010180	4	-	7,4000	1,8500	7,4000
AMI-TL	Amilase	0202010180	1	-	1,8500	1,8500	1,8500
ASLO	ASLO - ANTIESTREPTOLISINA O QUANTITATIVO	0202030474	5	-	17,5000	3,5000	17,5000
ASM	ANTI SM	0202030342	1	-	17,1600	17,1600	17,1600
ATB	ANTITROMBINA III	0202020177	1	-	6,4800	6,4800	6,4800
AUR	Ácido Úrico	0202010120	154	-	284,9000	1,8500	284,9000

Convênio		Cód. exame	Qtd. Ex.	Custo exame	CH	Vi. Unit.	Vi. Total
B12	Vitamina B12	0202010708	60	-	660,0000	11,0000	660,0000
BIL	Bilirrubinas	0202010201	5	-	10,0500	2,0100	10,0500
BIL1	Bilirrubinas	0202010201	2	-	4,0200	2,0100	4,0200
BKP	BAAR - Baciloscopia	0202080064	4	-	60,0000	15,0000	60,0000
C12	CA 125	02.02.03.096	1	-	12,0000	12,0000	12,0000
C3	Complemento C3	0202030121	1	-	15,0000	15,0000	15,0000
C4	Complemento C4	0202030130	1	-	15,0000	15,0000	15,0000
CA125	CA 125	02.02.03.096	1	-	12,0000	12,0000	12,0000
CAL	Cálcio	0202010210	149	-	372,5000	2,5000	372,5000
CALI	Cálcio Iônico	0202010228	1	-	3,5100	3,5100	3,5100
CCP	ANTICORPOS ANTI CITRULINA		1	-	70,0000	70,0000	70,0000
CCR	Clearance de Creatinina	0202010015	1	-	3,5100	3,5100	3,5100
CFF	CAPACIDADE TOTAL DE LIGAÇÃO DO FERRO	0202010023	6	-	15,0000	2,5000	15,0000
CH50	COMPLEMENTO TOTAL - CH50	0202030067	1	-	15,0000	15,0000	15,0000
CIN	Coombs Indireto		12	-	98,5200	8,2100	98,5200
COA	Coagulograma	0202020070	11	-	30,0300	2,7300	30,0300
COL	Colesterol Total	0202010295	5	-	9,2500	1,8500	9,2500
CORT	Cortisol	0202060136	5	-	49,3000	9,8600	49,3000
CPC	Cultura, fezes: salmonela, shigellae e esc. Coli enteropatogênicas, enteroinvasora (sorol. Incluída) + campylobacter SP.	0202080080	1	-	5,6200	5,6200	5,6200
CPK	Creatina Fosfoquinase, CPK	0202010325	8	-	32,0000	4,0000	32,0000
CRE	Creatinina	0202010317	198	-	366,3000	1,8500	366,3000
CTOF	Colesterol Total e Frações		216	-	3.024,0000	14,0000	3.024,0000
CULLSSS	Pesquisa de Streptococcus Agalactiae (Beta Hemolítico) Vaginal.	0202080196	11	-	165,0000	15,0000	165,0000
CULSS	Pesquisa de Streptococcus Agalactiae (Beta Hemolítico) Anal.	0202080196	11	-	165,0000	15,0000	165,0000
CULT	CULTURA + ANTIBIOGRAMA	02.02.08.008	1	-	24,6500	24,6500	24,6500
D2	IGE ESP (D2) - ÁCAROS - D. FARINAE	0202031039	1	-	10,0000	10,0000	10,0000
DHE	DHEA - Dehidroepiandrosterona	0202060144	1	-	11,2500	11,2500	11,2500
DNA	ANTI - DNA - HÉLICE SIMPLES	0202030270	1	-	8,6700	8,6700	8,6700
E2	IGE ESP (E2) - EPITÉLIOS - CASPA DE CACHORRO	0202031039	1	-	30,0000	30,0000	30,0000
EE2	Estradiol - E2	0202060160	4	-	44,0000	11,0000	44,0000
EE3S	ESTRIOL LIVRE	0202060179	3	-	30,0000	10,0000	30,0000
EHG	Eletroforese de Hemoglobinas	0202020355	50	-	400,0000	8,0000	400,0000
F1	IGE ESP (F1) - ALIMENTOS - CLARA DE OVO	0202031039	1	-	20,0000	20,0000	20,0000
F105	IGE ESP (F105) - ALIMENTOS - CHOCOLATE	0202031039	1	-	10,0000	10,0000	10,0000
F14	IGE ESP (F14) - ALIMENTOS - SOJA	0202031039	2	-	20,0000	11,0000	22,0000
F2	IGE ESP (F2) - ALIMENTOS - LEITE	0202031039	4	-	40,0000	10,0000	40,0000
F340	IGE ESP (F340) - ALIMENTOS - ADITIVOS - VERMELHO CARMIM	0202031039	1	-	10,0000	10,0000	10,0000
F75	IGE ESP (F75) - ALIMENTOS - GEMA DE OVO	0202031039	1	-	13,0000	13,0000	13,0000
F76	IGE ESP (F76) - ALIMENTOS - ALFA LACTOALBUMINA	0202031039	1	-	11,0000	11,0000	11,0000
F77	IGE ESP (F77) - ALIMENTOS - BETA LACTOGLOBULINA	0202031039	1	-	10,0000	10,0000	10,0000
F78	IGE ESP (F78) - ALIMENTOS - CASEÍNA	0202031039	2	-	20,0000	10,0000	20,0000
FAL	Fosfatase Alcalina	0202010422	10	-	18,5000	1,8500	18,5000
FAL1	Fosfatase Alcalina	0202010422	1	-	1,8500	1,8500	1,8500
FAN	FAN - Fator Antinuclear	0202030598	12	-	252,0000	21,0000	252,0000
FAP	Fosfatase Ácida Prostática	0202010449	1	-	2,0100	2,0100	2,0100
FER	Ferro Sérico	0202010392	1	-	3,0000	3,0000	3,0000
FERDB	Ferro Sérico	0202010392	17	-	51,0000	3,0000	51,0000
FET	Ferritina	0202010384	21	-	210,0000	10,0000	210,0000
FOL	ÁCIDO FÓLICO	0202010406	12	-	120,0000	10,0000	120,0000
FOS	Fósforo	0202010430	3	-	7,5000	2,5000	7,5000
FOSF	Fosfolípidios	0202090078	1	-	6,5600	6,5600	6,5600
FSH	FSH - Hormônio Foliculo Estimulante	0202060233	9	-	72,0000	8,0000	72,0000
FTA	FTA-Abs IgG, Anticorpos Anti	0202031128	50	-	600,0000	12,0000	600,0000
FTM	FTA-Abs IgM, Anticorpos Anti	0202031136	50	-	600,0000	12,0000	600,0000

Convênio		Cód. exame	Qtd. Ex.	Custo exame	CH	Vi. Unit.	Vi. Total
FX1	IGE PAINEL (FX1) - ALIMENTOS		1	-	20,0000	20,0000	20,0000
FX2	FX2 - IGE PAINEL (FX2) - ALIMENTOS		2	-	40,0000	21,0000	42,0000
FX3	IGE PAINEL (FX3) - ALIMENTOS		1	-	10,0000	10,0000	10,0000
FX5	IGE PAINEL (FX5) - ALIMENTOS		2	-	20,0000	10,0000	20,0000
GGT	GGT - Gama Glutamil Transferase	0202010465	90	-	315,9000	3,5100	315,9000
GLI	Glicemia	0202010473	285	-	527,2500	1,8500	527,2500
GLIO	Glicose	0202010473	59	-	109,1500	1,8500	109,1500
HBCG	Hepatite B - Anti HBc IgG	0202030890	6	-	90,0000	15,0000	90,0000
HBCM	Hepatite B - Anti HBc IgM	0202030890	3	-	45,0000	15,0000	45,0000
HBGL	HEMOGLOBINA GLICADA	0202010503	244	-	1.464,0000	6,0000	1.464,0000
HBGLD	HEMOGLOBINA GLICADA	0202010503	2	-	12,0000	6,0000	12,0000
HBS	HEPATITE B - ANTI - HBS	0202030636	63	-	1.168,6500	18,5500	1.168,6500
HCG	Beta H.C.G Qualitativo	0202060217	4	-	31,4000	7,8500	31,4000
HCGD	Beta HCG - Quantitativo	0202060217	1	-	6,0000	6,0000	6,0000
HCGQT	Beta HCG - Quantitativo	0202060217	1	-	6,0000	6,0000	6,0000
HCV	Hepatite C - Anti HCV	0202030679	79	-	1.738,0000	22,0000	1.738,0000
HDL	Colesterol HDL	0202010279	4	-	7,4000	1,8500	7,4000
HEM	Hemograma Completo	0202020380	357	-	2.142,0000	6,0000	2.142,0000
HERP	HERPES - PESQUISA	0202030849	1	-	26,0000	26,0000	26,0000
HIV	PESQUISA DE ANTICORPOS ANTI-HIV-1 + HIV-2 (ELISA)	0202030300	115	-	805,0000	7,0000	805,0000
HTLV	HTLV I/II, Anticorpos Anti	0202030318	9	-	166,9500	18,5500	166,9500
HTO	Hematócrito	0202020371	1	-	1,5300	1,5300	1,5300
HX2	IGE PAINEL (HX2) - PÔ DE CASA		1	-	35,0000	35,0000	35,0000
IGA	IgA, Imunoglobulina A	0202030156	1	-	17,1600	17,1600	17,1600
IGE	IMUNOGLOBULINA E - IGE	0202030164	8	-	56,0000	7,0000	56,0000
IGG	IMUNOGLOBULINA G - IGG	0202030172	1	-	19,0000	19,0000	19,0000
INS	INSULINA	0202060268	2	-	20,3400	10,1700	20,3400
LATQ	Fator Reumatóide, teste do látex (qualitativo)	0202030075	3	-	8,4900	2,8300	8,4900
LDH	LDH - Lactato Desidrogenase	0202010368	1	-	3,0000	3,0000	3,0000
LDL	Colesterol LDL	0202010287	4	-	10,0000	2,5000	10,0000
LH	LH - Hormônio Luteinizante	0202060241	8	-	71,7600	8,9700	71,7600
LIP	Lipase	0202010554	3	-	6,7500	2,2500	6,7500
LIP1	Lipase	0202010554	1	-	2,2500	2,2500	2,2500
LIP2	Lipase	0202010554	1	-	2,2500	2,2500	2,2500
LIPD	Lipidograma		4	-	49,5200	12,3800	49,5200
LIT	Lítio	0202070255	1	-	9,0000	9,0000	9,0000
MAG	Magnésio	0202010562	5	-	10,0500	2,0100	10,0500
MICC	Microalbuminúria Amostra Isolada	0202050092	4	-	48,0000	12,0000	48,0000
MX1	IGE PAINEL (MP1) - FUNGOS		1	-	10,0000	10,0000	10,0000
PAP	Citologia Cervico Vaginal (Papanicolau)		41	-	902,0000	22,0000	902,0000
PAR	Parasitológico (Quantificação de Ovos e Helmintos)	0202040127	119	-	196,3500	1,6500	196,3500
PAR1	Parasitológico (Quantificação de Ovos e Helmintos) 1ª Amostra	0202040127	19	-	31,3500	1,6500	31,3500
PAR2	Parasitológico 2ª Amostra	0202040127	2	-	4,9400	2,4700	4,9400
PAR3	Parasitológico 3ª Amostra	0202040127	2	-	4,9400	2,4700	4,9400
PCRU	Proteína C Reativa Quantitativa	0202030083	41	-	246,0000	6,0000	246,0000
PLT	Prolactina	0202060306	9	-	134,5500	14,9500	134,5500
POT	Potássio	0202010600	131	-	262,0000	2,0000	262,0000
PRG	Progesterona	0202060292	1	-	15,6000	15,6000	15,6000
PSA	PSA Total - Antígeno Prostático Específico	0202030105	58	-	952,3600	16,4200	952,3600
PSAL	PSA LIVRE - Antígeno Prostático Específico livre	0202030105	3	-	49,2600	16,4200	49,2600
PTF	Proteínas Totais e Frações	0202010627	1	-	2,5000	2,5000	2,5000
PTH	PTH - Paratormônio	0202060276	2	-	70,0000	35,0000	70,0000
PTO	Proteínas Totais	0202010619	1	-	1,4000	1,4000	1,4000
PTU	PROTEÍNA URINÁRIA 24 HORAS	0202050114	9	-	18,3600	2,0400	18,3600
RUBG	Rubéola IgG, Anticorpos	0202030814	1	-	17,1600	17,1600	17,1600
RUBM	Rubéola IgM, Anticorpos	0202030920	1	-	17,1600	17,1600	17,1600
RUG	RUBÉOLA - ANTICORPOS IGG	0202030920	1	-	17,1600	17,1600	17,1600
RUM	RUBÉOLA - ANTICORPOS IGM	0202030920	1	-	17,1600	17,1600	17,1600
SOD	Sódio	0202010635	132	-	264,0000	2,0000	264,0000
SOFI	Sangue Oculto	0202040143	6	-	18,6000	3,1000	18,6000

Relatório de estatística de convênios/pacientes/exames

NASCIMENTO TRIGO SAUDE LTDA

Convênio		Cód. exame	Qtd. Ex.	Custo exame	CH	Vi. Unit.	Vi. Total
T3L	T3 - TRIIODOTIRONINA LIVRE	0202060390	3	-	26,1300	8,7100	26,1300
T3T	T3 - TRIIODOTIRONINA	0202060390	131	-	655,0000	5,0000	655,0000
T4	T4 - TIROXINA	0202060373	8	-	64,0000	8,0000	64,0000
T4L	T4 livre - Tiroxina Livre	0202060381	164	-	2.473,1200	15,0800	2.473,1200
TGM	Tireoglobulina		1	-	15,6000	15,6000	15,6000
TGO	Transaminase Oxalacetica - Aspartato Amino transferase (TGO)	0202010643	204	-	510,0000	2,5000	510,0000
TGP	Transaminase Piruvica (TGP)	0202010651	203	-	507,5000	2,5000	507,5000
TOXG	Toxoplasmose IgG	0202030768	84	-	756,0000	9,0000	756,0000
TOXM	Toxoplasmose IgM	0202030873	84	-	756,0000	9,0000	756,0000
TPO	ANTICORPOS ANTI TIROPEROXIDASE	0202030555	1	-	45,0000	45,0000	45,0000
TRF	Transferrina	0202010660	10	-	41,2000	4,1200	41,2000
TRI	Triglicerídeos	0202010678	163	-	407,5000	2,5000	407,5000
TSH	Dosagem de Hormonio Tireoestimulante (TSH)	0202060250	240	-	1.200,0000	5,0000	1.200,0000
TTL	Testosterona Livre	0202060357	4	-	32,0000	8,0000	32,0000
TTT	Testosterona Total	0202060349	8	-	64,0000	8,0000	64,0000
URE	Uréia	0202010694	182	-	455,0000	2,5000	455,0000
URI	Urina Tipo 1	0202050017	312	-	1.716,0000	5,5000	1.716,0000
URO	Urocultura - Cultura Urina		114	-	741,0000	6,5000	741,0000
VDRL	VDRL - TESTE NÃO TREPONEMICO P/ DETECÇÃO DE SIFILIS	0202031110	126	-	441,0000	3,5000	441,0000
VHS1	VHS - Velocidade de Hemossedimentação	0202020150	40	-	109,2000	2,7300	109,2000
VHS11	VHS - Velocidade de Hemossedimentação	0202020150	1	-	2,7300	2,7300	2,7300
VITA	VITAMINA A		6	-	300,0000	50,0000	300,0000
VITC	VITAMINA C (Ácido Ascórbico)	0202010112	14	-	350,0000	25,0000	350,0000
VITD	Vitamina D - 25 Hidrox	0202010767	63	-	960,1200	15,2400	960,1200
VITE	VITAMINA E		1	-	17,0000	17,0000	17,0000
ZIN	ZINCO SÉRICO	0202070352	2	-	20,0000	10,0000	20,0000
Total do convênio BERTIOGA UBS MIROSAM			5.450	0,0000	34.932,6400		34.936,6400

0305 BERTIOGA UBS CIBE

AFP	ALFATOPROTEÍNA	0202030091	1	-	10,0000	10,0000	10,0000
ALB	Albumina, Dosagem		2	-	7,0000	3,5000	7,0000
AMI	Amilase	0202010180	4	-	7,4000	1,8500	7,4000
B12	Vitamina B12	0202010708	3	-	33,0000	11,0000	33,0000
BAAR	BAAR - Bacilosopia	0202080048	1	-	4,2000	4,2000	4,2000
BIL	Bilirrubinas	0202010201	13	-	26,1300	2,0100	26,1300
BKP	BAAR - Bacilosopia	0202080064	22	-	330,0000	15,0000	330,0000
C279	IGE ESP (C279) - ALIMENTOS - CORANTE AMARELO	0202031039	2	-	20,0000	10,0000	20,0000
CAL	Cálcio	0202010210	1	-	2,5000	2,5000	2,5000
CCR	Clearance de Creatinina	0202010015	1	-	3,5100	3,5100	3,5100
CMVG	Citomegalovírus Anticorpos IgG	0202030741	2	-	16,0000	8,0000	16,0000
CMVM	Citomegalovírus Anticorpos IgM	0202030857	2	-	16,0000	8,0000	16,0000
COA	Coagulograma	0202020070	1	-	2,7300	2,7300	2,7300
COL	Colesterol Total	0202010295	2	-	3,7000	1,8500	3,7000
CPK	Creatina Fosfoquinase, CPK	0202010325	3	-	12,0000	4,0000	12,0000
CRE	Creatinina	0202010317	21	-	38,8500	1,8500	38,8500
CTOF	Colesterol Total e Frações		10	-	140,0000	14,0000	140,0000
CULT	CULTURA + ANTIBIOGRAMA	02.02.08.008	2	-	49,3000	24,6500	49,3000
D2	IGE ESP (D2) - ÁCAROS - D. FARINAE	0202031039	1	-	10,0000	10,0000	10,0000
EE2	Estradiol - E2	0202060160	2	-	22,0000	11,0000	22,0000
F1	IGE ESP (F1) - ALIMENTOS - CLARA DE OVO	0202031039	1	-	20,0000	20,0000	20,0000
F13S	IGE ESP (F13) - ALIMENTOS - AMENDOIM	0202031039	1	-	10,0000	10,0000	10,0000
F14	IGE ESP (F14) - ALIMENTOS - SOJA	0202031039	1	-	10,0000	11,0000	11,0000
F24	IGE ESP (F24) - ALIMENTOS - CAMARÃO	0202031039	1	-	10,0000	10,0000	10,0000
F340	IGE ESP (F340) - ALIMENTOS - ADITIVOS - VERMELHO CARMIM	0202031039	1	-	10,0000	10,0000	10,0000
FAL	Fosfatase Alcalina	0202010422	4	-	7,4000	1,8500	7,4000
FERDB	Ferro Sérico	0202010392	4	-	12,0000	3,0000	12,0000
FET	Ferritina	0202010384	5	-	50,0000	10,0000	50,0000
FSH	FSH - Hormônio Foliculo Estimulante	0202060233	2	-	16,0000	8,0000	16,0000
FTA	FTA-Abs IgG, Anticorpos Anti	0202031128	3	-	36,0000	12,0000	36,0000
FTM	FTA-Abs IgM, Anticorpos Anti	0202031136	3	-	36,0000	12,0000	36,0000

Relatório de estatística de convênios/pacientes/exames

NASCIMENTO TRIGO SAUDE LTDA

Convênio		Cód. exame	Qtd. Ex.	Custo exame	CH	Vi. Unit.	Vi. Total
GGT	GGT - Gama Glutamil Transferase	0202010465	9	-	31,5900	3,5100	31,5900
GLI0	Glicose	0202010473	20	-	37,0000	1,8500	37,0000
HBGL	HEMOGLOBINA GLICADA	0202010503	11	-	66,0000	6,0000	66,0000
HBS	HEPATITE B - ANTI - HBS	0202030636	2	-	37,1000	18,5500	37,1000
HCG	Beta H.C.G Qualitativo	0202060217	1	-	7,8500	7,8500	7,8500
HCV	Hepatite C - Anti HCV	0202030679	1	-	22,0000	22,0000	22,0000
HDL	Colesterol HDL	0202010279	3	-	5,5500	1,8500	5,5500
HEM	Hemograma Completo	0202020380	26	-	156,0000	6,0000	156,0000
HIV	PESQUISA DE ANTICORPOS ANTI-HIV-1 + HIV-2 (ELISA)	0202030300	1	-	7,0000	7,0000	7,0000
HX1	IGE PAINEL (HX1) - POEIRA		1	-	16,0000	16,0000	16,0000
I6	IGE ESP (I6) - INSETOS - BARATA	0202031039	1	-	20,0000	20,0000	20,0000
I71	IGE ESP (I71) - INSETOS - MOSQUITO PERNILONGO	0202031039	1	-	22,0000	22,0000	22,0000
IGA	IgA, Imunoglobulina A	0202030156	1	-	17,1600	17,1600	17,1600
IGE	IMUNOGLOBULINA E - IGE	0202030164	3	-	21,0000	7,0000	21,0000
LDH	LDH - Lactato Desidrogenase	0202010368	1	-	3,0000	3,0000	3,0000
LDL	Colesterol LDL	0202010287	2	-	5,0000	2,5000	5,0000
LH	LH - Hormônio Luteinizante	0202060241	2	-	17,9400	8,9700	17,9400
MAG	Magnésio	0202010562	1	-	2,0100	2,0100	2,0100
MON	Mononucleose, Anticorpos Heterófilos	0202030733	2	-	28,0000	14,0000	28,0000
MX1	IGE PAINEL (MP1) - FUNGOS		1	-	10,0000	10,0000	10,0000
PAP	Citologia Cervico Vaginal (Papanicolaou)		1	-	22,0000	22,0000	22,0000
PAR1	Parasitológico (Quantificação de Ovos e Helmintos) 1ª Amostra	0202040127	1	-	1,6500	1,6500	1,6500
PCRU	Proteína C Reativa Quantitativa	0202030083	1	-	6,0000	6,0000	6,0000
PLT	Prolactina	0202060306	4	-	59,8000	14,9500	59,8000
POT	Polássio	0202010600	7	-	14,0000	2,0000	14,0000
PRG	Progesterona	0202060292	2	-	31,2000	15,6000	31,2000
PSA	PSA Total - Antígeno Prostático Específico	0202030105	1	-	16,4200	16,4200	16,4200
PTF	Proteínas Totais e Frações	0202010627	1	-	2,5000	2,5000	2,5000
PTH	PTH - Paratormônio	0202060276	2	-	70,0000	35,0000	70,0000
SOD	Sódio	0202010635	6	-	12,0000	2,0000	12,0000
T3T	T3 - TRIIODOTIRONINA	0202060390	1	-	5,0000	5,0000	5,0000
T4	T4 - TIROXINA	0202060373	1	-	8,0000	8,0000	8,0000
T4L	T4 livre - Tiroxina Livre	0202060381	6	-	90,4800	15,0800	90,4800
TAP	Tempo de Atividade da Protrombina - TAP	0202020142	3	-	8,1900	2,7300	8,1900
TGO	Transaminase Oxalacetica - Aspartato Amino transferase (TGO)	0202010643	21	-	52,5000	2,5000	52,5000
TGP	Transaminase Piruvica (TGP)	0202010651	21	-	52,5000	2,5000	52,5000
TOXG	Toxoplasmose IgG	0202030768	2	-	18,0000	9,0000	18,0000
TOXM	Toxoplasmose IgM	0202030873	2	-	18,0000	9,0000	18,0000
TRI	Triglicerídeos	0202010678	11	-	27,5000	2,5000	27,5000
TSH	Dosagem de Hormonio Tiroestimulante (TSH)	0202060250	12	-	60,0000	5,0000	60,0000
TTL	Testosterona Livre	0202060357	2	-	16,0000	8,0000	16,0000
TTPA	Tempo de Tromboplastina Parcial Ativada	0202020134	1	-	5,7700	5,7700	5,7700
TTT	Testosterona Total	0202060349	4	-	32,0000	8,0000	32,0000
URE	Uréia	0202010694	13	-	32,5000	2,5000	32,5000
URI	Urina Tipo 1	0202050017	15	-	82,5000	5,5000	82,5000
URO	Urocultura - Cultura Urina		3	-	19,5000	6,5000	19,5000
VARAM	VARICELA ZOSTER - ANTICORPOS IGM	0202030938	2	-	51,4800	25,7400	51,4800
VARG	VARICELA ZOSTER - ANTICORPOS IGG	0202030822	2	-	51,4800	25,7400	51,4800
VDRL	VDRL - TESTE NÃO TREPONEMICO P/ DETECÇÃO DE SIFILIS	0202031110	22	-	77,0000	3,5000	77,0000
VHS1	VHS - Velocidade de Hemossedimentação	0202020150	1	-	2,7300	2,7300	2,7300
VITC	VITAMINA C (Ácido Ascórbico)	0202010112	1	-	25,0000	25,0000	25,0000
VITD	Vitamina D - 25 Hidrox	0202010767	3	-	45,7200	15,2400	45,7200
Total do convênio BERTIOGA UBS CIBE			387	0,0000	2.521,3400		2.522,3400

0312 BERTIOGA MELHOR EM CASA

AAM	Anti - Microsossomal (TPO)	0202030555	1	9,0700	15,0000	15,0000	15,0000
ATG	ANTI-TIREOGLOBULINA	0202030628	1	-	15,3500	15,3500	15,3500
B12	Vitamina B12	0202010708	1	-	11,0000	11,0000	11,0000
CAL	Cálcio	0202010210	1	-	2,5000	2,5000	2,5000
CRE	Creatinina	0202010317	3	-	5,5500	1,8500	5,5500

Convênio		Cód. exame	Qtd. Ex.	Custo exame	CH	Vi. Unit.	Vi. Total
CULT	CULTURA + ANTIBIOGRAMA	02.02.08.008	2	-	49,3000	24,6500	49,3000
FERDB	Ferro Sérico	0202010392	1	-	3,0000	3,0000	3,0000
FET	Ferritina	0202010384	1	-	10,0000	10,0000	10,0000
FOL	ÁCIDO FÓLICO	0202010406	1	-	10,0000	10,0000	10,0000
FOS	Fósforo	0202010430	1	-	2,5000	2,5000	2,5000
GLI0	Glicose	0202010473	4	-	7,4000	1,8500	7,4000
HBGL	HEMOGLOBINA GLICADA	0202010503	1	-	6,0000	6,0000	6,0000
HEM	Hemograma Completo	0202020380	3	-	18,0000	6,0000	18,0000
MICC	Microalbuminúria Amostra Isolada	0202050092	1	-	12,0000	12,0000	12,0000
PEPC	PEPTÍDEO C	0202060284	1	-	17,0000	17,0000	17,0000
POT	Potássio	0202010600	1	-	2,0000	2,0000	2,0000
PSA	PSA Total - Antígeno Prostático Específico	0202030105	1	-	16,4200	16,4200	16,4200
PTH	PTH - Paratormônio	0202060276	1	-	35,0000	35,0000	35,0000
SOD	Sódio	0202010635	1	-	2,0000	2,0000	2,0000
STRF	Saturação de Transferrina	0202010660	1	-	12,0000	12,0000	12,0000
T3T	T3 - TRIIODOTIRONINA	0202060390	1	-	5,0000	5,0000	5,0000
T4L	T4 livre - Tiroxina Livre	0202060381	1	-	15,0800	15,0800	15,0800
TRAB	ANTICORPOS ANTI RECEPTOR DE TSH		1	-	45,0000	45,0000	45,0000
TSH	Dosagem de Hormonio Tireoestimulante (TSH)	0202060250	1	-	5,0000	5,0000	5,0000
URE	Uréia	0202010694	3	-	7,5000	2,5000	7,5000
URI	Urina Tipo 1	0202050017	2	-	11,0000	5,5000	11,0000
URO	Urocultura - Cultura Urina		1	-	6,5000	6,5000	6,5000
Total do convênio BERTIOGA MELHOR EM CASA			38	9,0700	347,1000		347,1000
Total do relatório			33.020	106,5100	194.342,4300		194.364,4300



PREFEITURA DE
Bertioga

Secretaria Municipal de Bertioga

INTS – Instituto Nacional de Tecnologia e Saúde
Hospital Municipal de Bertioga



Instituto Nacional de
Tecnologia e Saúde



PREFEITURA DE
Bertioga



RELATÓRIO MENSAL

GLOBAL MEDCARE

Endoscopia

Colonoscopia

Retossigmoidoscopia

COMPETÊNCIA JANEIRO/2025

Endoscopia / Colonoscopia / Retossigmóidoscopia

Mês: JANEIRO /25.

Data:	Nome:	Exame:	Valor:	Médico
09/01/2025	ELIZALETE MACIESKI DE OLIVEIRA SOUSA	ENDOSCOPIA	R\$ 368,88	LUIZ AUGUSTO
09/01/2025	CARLOS ALEXANDRE SHIZUKA	ENDOSCOPIA	R\$ 368,88	LUIZ AUGUSTO
09/01/2025	MARIA APARECIDA DOS SANTOS TORRES	ENDOSCOPIA	R\$ 368,88	LUIZ AUGUSTO
09/01/2025	PEDRINA APARECIDA SANT'ANA CAVALCANTE	COLONOSCOPIA	R\$ 508,88	LUIZ AUGUSTO
09/01/2025	ROSIANE MARIANO DE SOUSA	COLONOSCOPIA	R\$ 508,88	LUIZ AUGUSTO
09/01/2025	RAQUEL SATIRIO DOS SANTOS	COLONOSCOPIA	R\$ 508,88	LUIZ AUGUSTO
09/01/2025	JULIANE DA SILVA E SILVA	RETOSIGMÓIDOSCOPIA	R\$ 368,88	LUIZ AUGUSTO
15/01/2025	NIVALDO MARCELO SANTOS DA SILVA	ENDOSCOPIA	R\$ 368,88	LUIZ AUGUSTO
15/01/2025	ANA CAROLINE FERREIRA COSTA	ENDOSCOPIA	R\$ 368,88	LUIZ AUGUSTO
15/01/2025	ROSELI FATIMA COSTA AREGAZONE	ENDOSCOPIA	R\$ 368,88	LUIZ AUGUSTO
15/01/2025	SIMONE OLIVEIRA SILVA	ENDOSCOPIA	R\$ 368,88	LUIZ AUGUSTO
15/01/2025	BRUNA CRISTINA DOS SANTOS	ENDOSCOPIA	R\$ 368,88	LUIZ AUGUSTO
30/01/2025	PATRICK DA SILVA COSTA	ENDOSCOPIA	R\$ 368,88	LUIZ AUGUSTO
30/01/2025	CLEIDE DOS SANTOS LOBATO GOMES	ENDOSCOPIA	R\$ 368,88	LUIZ AUGUSTO
30/01/2025	JOSENILTON BERNARDINO SANTOS	ENDOSCOPIA	R\$ 368,88	LUIZ AUGUSTO
30/01/2025	MARIA LUCIA ANTUNES DE OLIVEIRA BATISTA	ENDOSCOPIA	R\$ 368,88	LUIZ AUGUSTO
30/01/2025	JACQUELINE CONSUELO BARROQUEIRO DANTAS	ENDOSCOPIA	R\$ 368,88	LUIZ AUGUSTO
30/01/2025	PATRICK DA SILVA COSTA	COLONOSCOPIA	R\$ 508,88	LUIZ AUGUSTO
Total:	Endoscopia: 13	R\$ 7.199,84		
	Colonoscopia: 4			
	Retossigmóidoscopia: 1			

ANA MARIA N. RAMOS REIS
 COORDENADORA DE APOIO
 INTS-HOSPITAL MUNICIPAL DE BERTIÓGA



Sistema Único de Saúde
Ministério da Saúde

LAUDO PARA SOLICITAÇÃO/AUTORIZAÇÃO DE PROCEDIMENTO AMBULATORIAL

fls. 1/2

IDENTIFICAÇÃO DO ESTABELECIMENTO DE SAÚDE (SOLICITANTE)

1 - NOME DO ESTABELECIMENTO DE SAÚDE SOLICITANTE _____ 2 - CNES _____

IDENTIFICAÇÃO DO PACIENTE

3 - NOME DO PACIENTE: Elizabeth Macuski de Oliveira Sousa 4 - Nº DO PRONTUÁRIO: 59 059

5 - CARTÃO NACIONAL DE SAÚDE (CNS): 898001253984109 6 - DATA DE NASCIMENTO: 06/09/76 7 - SEXO: Masc Fem. 8 - RAÇA/COR: _____

9 - NOME DA MÃE: Idelene Macuski 10 - TELEFONE DE CONTATO Nº DO TELEFONE: 13 946 56 0213

11 - NOME DO RESPONSÁVEL: _____ 12 - TELEFONE DE CONTATO Nº DO TELEFONE: 13 918 19 210312

13 - ENDEREÇO (RUA, Nº, BAIRRO): Rua I, nº: 780

14 - MUNICÍPIO DE RESIDÊNCIA: Bertioga - SP 15 - Cód. IBGE MUNICÍPIO: _____ 16 - UF: _____ 17 - CEP: 11259 909

PROCEDIMENTO SOLICITADO

18 - CÓDIGO DO PROCEDIMENTO PRINCIPAL: _____ 19 - NOME DO PROCEDIMENTO PRINCIPAL: Endoscopia Digestiva Alta 20 - QTDE: 01

PROCEDIMENTO(S) SECUNDÁRIO(S)

21 - CÓDIGO DO PROCEDIMENTO SECUNDÁRIO	22 - NOME DO PROCEDIMENTO SECUNDÁRIO	23 - QTDE
24 - CÓDIGO DO PROCEDIMENTO SECUNDÁRIO	25 - NOME DO PROCEDIMENTO SECUNDÁRIO	26 - QTDE
27 - CÓDIGO DO PROCEDIMENTO SECUNDÁRIO	28 - NOME DO PROCEDIMENTO SECUNDÁRIO	29 - QTDE
30 - CÓDIGO DO PROCEDIMENTO SECUNDÁRIO	31 - NOME DO PROCEDIMENTO SECUNDÁRIO	32 - QTDE
33 - CÓDIGO DO PROCEDIMENTO SECUNDÁRIO	34 - NOME DO PROCEDIMENTO SECUNDÁRIO	35 - QTDE

JUSTIFICATIVA DO(S) PROCEDIMENTO(S) SOLICITADO(S)

36 - DESCRIÇÃO DO DIAGNÓSTICO: Gastrite 37 - CID10 PRINCIPAL: K29 38 - CID10 SECUNDÁRIO: _____ 39 - CID10 CAUSAS ASSOCIADAS: _____

40 - OBSERVAÇÕES: Dyspepsia CPF 307.169.065-13 alt 80 kg Peso

SOLICITAÇÃO

41 - NOME DO PROFISSIONAL SOLICITANTE: Soraya Kuyumjian Freitas 42 - DATA DA SOLICITAÇÃO: 11/06/24 45 - ASSINATURA E CARIMBO (Nº REGISTRO DO CONSELHO): Dra. Soraya Kuyumjian de Freitas
Nefrologia
14.07.806

43 - DOCUMENTO: () CNS () CPF 898002997315032 44 - Nº DOCUMENTO (CNS/CPF) DO PROFISSIONAL SOLICITANTE: _____

AUTORIZAÇÃO

46 - NOME DO PROFISSIONAL AUTORIZADOR: _____ 47 - Cód. ÓRGÃO EMISSOR: _____ 52 - Nº DA AUTORIZAÇÃO (APAC): _____

48 - DOCUMENTO: () CNS () CPF _____ 49 - Nº DOCUMENTO (CNS/CPF) DO PROFISSIONAL AUTORIZADOR: _____

50 - DATA DA AUTORIZAÇÃO: _____ 51 - ASSINATURA E CARIMBO (Nº DO REGISTRO DO CONSELHO): _____ 53 - PERÍODO DE VALIDADE DA APAC: _____ a / _____ / _____

IDENTIFICAÇÃO DO ESTABELECIMENTO DE SAÚDE (EXECUTANTE)

54 - NOME FANTASIA DO ESTABELECIMENTO DE SAÚDE EXECUTANTE: _____ 55 - CNES: _____

CR: 01/07/24

IDENTIFICAÇÃO DO ESTABELECIMENTO DE SAÚDE (SOLICITANTE)

1 - NOME DO ESTABELECIMENTO DE SAÚDE SOLICITANTE: Unidade Básica de Saúde Central

IDENTIFICAÇÃO DO PACIENTE

3 - NOME DO PACIENTE: Rosalina Aparecida Santana; 4 - Nº DO PRONTUÁRIO: 275849; 5 - CARTÃO NACIONAL DE SAÚDE (CNS): 72080719743891811; 6 - DATA DE NASCIMENTO: 27/06/65; 7 - SEXO: F; 8 - RAÇA/COR: Branca; 9 - NOME DA MÃE: Lourival de Lemos S.; 10 - TELEFONE DE CONTATO Nº DO TELEFONE: 11995280464; 11 - NOME DO RESPONSÁVEL: ; 12 - TELEFONE DE CONTATO Nº DO TELEFONE: ; 13 - ENDEREÇO (RUA, Nº, BAIRRO): Vila da Saudade 82; 14 - MUNICÍPIO DE RESIDÊNCIA: Bentivoga; 15 - Cód. IBGE MUNICÍPIO: 51; 16 - UF: SP; 17 - CEP: ;

PROCEDIMENTO SOLICITADO

18 - CÓDIGO DO PROCEDIMENTO PRINCIPAL: ; 19 - NOME DO PROCEDIMENTO PRINCIPAL: Colonoscopia; 20 - QTDE: 01

PROCEDIMENTO(S) SECUNDÁRIO(S)

21-23, 24-26, 27-29, 30-32, 33-35: Empty fields for secondary procedures.

JUSTIFICATIVA DO(S) PROCEDIMENTO(S) SOLICITADO(S)

36 - DESCRIÇÃO DO DIAGNÓSTICO: Exome de Polipólipos; 37-CID10 PRINCIPAL: Z42; 38-CID10 SECUNDÁRIO: ; 39-CID10 CAUSAS ASSOCIADAS: ; 40 - OBSERVAÇÕES: Paciente de 58 anos, com factor de risco para cancro de colon.

SOLICITAÇÃO

41 - NOME DO PROFISSIONAL SOLICITANTE: Lucimélia Camaçoni; 42 - DATA DA SOLICITAÇÃO: 3/6/21; 43 - DOCUMENTO: () CNS (X) CPF 01789315274; 44 - Nº DOCUMENTO (CNS/CPF) DO PROFISSIONAL SOLICITANTE: ; 45 - ASSINATURA E CARIMBO (Nº REGISTRO DO CONSELHO): Lucimélia Camaçoni Médica RMS: 3506122/SP

AUTORIZAÇÃO

46 - NOME DO PROFISSIONAL AUTORIZADOR: ; 47 - Cód. Órgão Emissor: ; 48 - DOCUMENTO: () CNS () CPF ; 49 - Nº DOCUMENTO (CNS/CPF) DO PROFISSIONAL AUTORIZADOR: ; 50 - DATA DA AUTORIZAÇÃO: / / ; 51 - ASSINATURA E CARIMBO (Nº DO REGISTRO DO CONSELHO): ; 52 - Nº DA AUTORIZAÇÃO (APAC): ; 53 - PERÍODO DE VALIDADE DA APAC: a / /

IDENTIFICAÇÃO DO ESTABELECIMENTO DE SAÚDE (EXECUTANTE)

54 - NOME FANTASIA DO ESTABELECIMENTO DE SAÚDE EXECUTANTE: ; 55 - CNES: ;



Sistema Único de Saúde
Ministério da Saúde

LAUDO PARA SOLICITAÇÃO/AUTORIZAÇÃO DE PROCEDIMENTO AMBULATORIAL

fls. 1/2

IDENTIFICAÇÃO DO ESTABELECIMENTO DE SAÚDE (SOLICITANTE)

1 - NOME DO ESTABELECIMENTO DE SAÚDE SOLICITANTE _____ 2 - CNES _____

IDENTIFICAÇÃO DO PACIENTE

3 - NOME DO PACIENTE: Thomaz Manoel de Souza 4 - Nº DO PRONTUÁRIO: 15968
 5 - CARTÃO NACIONAL DE SAÚDE (CNS): 702800103489060 6 - DATA DE NASCIMENTO: 27/03/1983 7 - SEXO: Masc Fem 8 - RAÇA/COR: _____
 9 - NOME DA MÃE: Cristina Inês de Souza 10 - TELEFONE DE CONTATO Nº DO TELEFONE: 13 919790433
 11 - NOME DO RESPONSÁVEL: _____ 12 - TELEFONE DE CONTATO Nº DO TELEFONE: 13 91980112931
 13 - ENDEREÇO (RUA, Nº, BAIRRO): Avenida Barbosa, Doutor Manoel Hipólito Rêgo
 14 - MUNICÍPIO DE RESIDÊNCIA: Barbosa 15 - COD. IBGE MUNICÍPIO: _____ 16 - UF: _____ 17 - CEP: 01129-315

PROCEDIMENTO SOLICITADO

18 - CÓDIGO DO PROCEDIMENTO PRINCIPAL: _____ 19 - NOME DO PROCEDIMENTO PRINCIPAL: Colonoscopia c/ biópsia 20 - QTDE: _____

PROCEDIMENTO(S) SECUNDÁRIO(S)

21 - CÓDIGO DO PROCEDIMENTO SECUNDÁRIO	22 - NOME DO PROCEDIMENTO SECUNDÁRIO	23 - QTDE
24 - CÓDIGO DO PROCEDIMENTO SECUNDÁRIO	25 - NOME DO PROCEDIMENTO SECUNDÁRIO	26 - QTDE
27 - CÓDIGO DO PROCEDIMENTO SECUNDÁRIO	28 - NOME DO PROCEDIMENTO SECUNDÁRIO	29 - QTDE
30 - CÓDIGO DO PROCEDIMENTO SECUNDÁRIO	31 - NOME DO PROCEDIMENTO SECUNDÁRIO	32 - QTDE
33 - CÓDIGO DO PROCEDIMENTO SECUNDÁRIO	34 - NOME DO PROCEDIMENTO SECUNDÁRIO	35 - QTDE

JUSTIFICATIVA DO(S) PROCEDIMENTO(S) SOLICITADO(S)

36 - DESCRIÇÃO DO DIAGNÓSTICO: R08 37 - CID10 PRINCIPAL: _____ 38 - CID10 SECUNDÁRIO: _____ 39 - CID10 CAUSAS ASSOCIADAS: _____
 40 - OBSERVAÇÕES: Peso: 62 kg, altura: 1,58, Cor: Branco, Sexo: M, CPF: 370.495.868-55

SOLICITAÇÃO

41 - NOME DO PROFISSIONAL SOLICITANTE: _____ 42 - DATA DA SOLICITAÇÃO: _____ 45 - ASSINATURA E CARIMBO (Nº REGISTRO DO CONSELHO): Isabelth Souza CRM 76728 89800146685465 Médica Infectologista
 43 - DOCUMENTO: () CNS () CPF 44 - Nº DOCUMENTO (CNS/CPF) DO PROFISSIONAL SOLICITANTE: _____

AUTORIZAÇÃO

46 - NOME DO PROFISSIONAL AUTORIZADOR: _____ 47 - COD. ÓRGÃO EMISSOR: _____ 52 - Nº DA AUTORIZAÇÃO (APAC): _____
 48 - DOCUMENTO: () CNS () CPF 49 - Nº DOCUMENTO (CNS/CPF) DO PROFISSIONAL AUTORIZADOR: _____
 50 - DATA DA AUTORIZAÇÃO: _____ 51 - ASSINATURA E CARIMBO (Nº DO REGISTRO DO CONSELHO): _____ 53 - PERÍODO DE VALIDADE DA APAC: _____ a / _____

IDENTIFICAÇÃO DO ESTABELECIMENTO DE SAÚDE (EXECUTANTE)

54 - NOME FANTASIA DO ESTABELECIMENTO DE SAÚDE EXECUTANTE: _____ 55 - CNES: _____

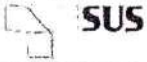

IDENTIFICAÇÃO DO ESTABELECIMENTO DE SAÚDE (SOLICITANTE)

1 - NOME DO ESTABELECIMENTO DE SAÚDE SOLICITANTE _____ 2 - CNES _____

IDENTIFICAÇÃO DO PACIENTE

3 - NOME DO PACIENTE: Raquel Salino dos Santos Soares 4 - Nº DO PRONTUÁRIO _____

5 - CARTÃO NACIONAL DE SAÚDE (CNS): 904604632205321 6 - DATA DE NASCIMENTO: 11/03/1966 7 - SEXO: Masc Fem 8 - RAÇA/COR: B

9 - NOME DA MÃE: JOCEMA ROCHA DOS SANTOS 10 - TELEFONE DE CONTATO Nº DO TELEFONE: _____ DDD _____

11 - NOME DO RESPONSÁVEL: Jessica Salino dos Santos Soares 12 - TELEFONE DE CONTATO Nº DO TELEFONE: 13 99 1995549 DDD _____

13 - ENDEREÇO (RUA, Nº, BAIRRO): 974 VALMENAR COSTA FILHO - INDAIA

14 - MUNICÍPIO DE RESIDÊNCIA: BERTIÓGA 15 - Cód. IBGE MUNICÍPIO: _____ 16 - UF: RS 17 - CEP: 112150033

PROCEDIMENTO SOLICITADO

18 - CÓDIGO DO PROCEDIMENTO PRINCIPAL: _____ 19 - NOME DO PROCEDIMENTO PRINCIPAL: Polioscopia 20 - QTDE: _____

PROCEDIMENTO(S) SECUNDÁRIO(S)

21 - CÓDIGO DO PROCEDIMENTO SECUNDÁRIO	22 - NOME DO PROCEDIMENTO SECUNDÁRIO	23 - QTDE
24 - CÓDIGO DO PROCEDIMENTO SECUNDÁRIO	25 - NOME DO PROCEDIMENTO SECUNDÁRIO	26 - QTDE
27 - CÓDIGO DO PROCEDIMENTO SECUNDÁRIO	28 - NOME DO PROCEDIMENTO SECUNDÁRIO	29 - QTDE
30 - CÓDIGO DO PROCEDIMENTO SECUNDÁRIO	31 - NOME DO PROCEDIMENTO SECUNDÁRIO	32 - QTDE
33 - CÓDIGO DO PROCEDIMENTO SECUNDÁRIO	34 - NOME DO PROCEDIMENTO SECUNDÁRIO	35 - QTDE

JUSTIFICATIVA DO(S) PROCEDIMENTO(S) SOLICITADO(S)

36 - DESCRIÇÃO DO DIAGNÓSTICO: Outras Colites não Especificadas LES. 37-CID10 PRINCIPAL: K52.8 38-CID10 SECUNDÁRIO: A33.1 39-CID10 CAUSAS ASSOCIADAS: _____

40 - OBSERVAÇÕES: Procedido de 58 anos de idade com antecedente de LES que em tratamento regular com 40mg (40mg) fixação a dia. A mesma teve diarreias ocasionais alterando fa mba por 9 dias acompanhado de dor abdominal inferior e dispneia

SOLICITAÇÃO

41 - NOME DO PROFISSIONAL SOLICITANTE: _____ 42 - DATA DA SOLICITAÇÃO: 27/01/24 45 - ASSINATURA E CARIMBO (Nº REGISTRO DO CONSELHO): [Assinatura]

43 - DOCUMENTO: () CNS () CPF 44 - Nº DOCUMENTO (CNS/CPF) DO PROFISSIONAL SOLICITANTE: _____

AUTORIZAÇÃO

46 - NOME DO PROFISSIONAL AUTORIZADOR: _____ 47 - Cód. ÓRGÃO EMISSOR: _____ 52 - Nº DA AUTORIZAÇÃO (APAC): _____

48 - DOCUMENTO: () CNS () CPF 49 - Nº DOCUMENTO (CNS/CPF) DO PROFISSIONAL AUTORIZADOR: _____

50 - DATA DA AUTORIZAÇÃO: ____/____/____ 51 - ASSINATURA E CARIMBO (Nº DO REGISTRO DO CONSELHO): [Assinatura] 53 - PERÍODO DE VALIDADE DA APAC: ____/____/____ a ____/____/____

IDENTIFICAÇÃO DO ESTABELECIMENTO DE SAÚDE (EXECUTANTE)

54 - NOME FANTASIA DO ESTABELECIMENTO DE SAÚDE EXECUTANTE: _____ 55 - CNES: _____

37926627

Município Aparecido dos Santos - Toms

PROCEDIMENTO AMBULATORIAL

IDENTIFICAÇÃO DO ESTABELECIMENTO DE SAÚDE (SOLICITANTE)

1 - NOME DO ESTABELECIMENTO DE SAÚDE SOLICITANTE 2 - CNES

IDENTIFICAÇÃO DO PACIENTE

3 - NOME DO PACIENTE 4 - SEXO 5 - Nº DO PRONTUÁRIO

6 - CARTÃO NACIONAL DE SAÚDE (CNS) 7 - DATA DE NASCIMENTO 8 - RAÇA/COR 8.1 - ETNIA

9 - NOME DA MÃE 10 - TELEFONE DE CONTATO Nº DO TELEFONE

11 - NOME DO RESPONSÁVEL 12 - TELEFONE DE CONTATO Nº DO TELEFONE

13 - ENDEREÇO (RUA, Nº, BAIRRO)

14 - MUNICÍPIO DE RESIDÊNCIA 15 - COD. IBGE MUNICÍPIO 16 - UF 17 - CEP

PROCEDIMENTO SOLICITADO

18 - CÓDIGO DO PROCEDIMENTO PRINCIPAL 19 - NOME DO PROCEDIMENTO PRINCIPAL 20 - QTDE

PROCEDIMENTO (S) SECUNDÁRIO (S)

21 - CÓDIGO DO PROCEDIMENTO SECUNDÁRIO 22 - NOME DO PROCEDIMENTO SECUNDÁRIO 23 - QTDE

24 - CÓDIGO DO PROCEDIMENTO SECUNDÁRIO 25 - NOME DO PROCEDIMENTO SECUNDÁRIO 26 - QTDE

27 - CÓDIGO DO PROCEDIMENTO SECUNDÁRIO 28 - NOME DO PROCEDIMENTO SECUNDÁRIO 29 - QTDE

30 - CÓDIGO DO PROCEDIMENTO SECUNDÁRIO 31 - NOME DO PROCEDIMENTO SECUNDÁRIO 32 - QTDE

33 - CÓDIGO DO PROCEDIMENTO SECUNDÁRIO 34 - NOME DO PROCEDIMENTO SECUNDÁRIO 35 - QTDE

JUSTIFICATIVA DO(S) PROCEDIMENTO(S) SOLICITADO(S)

36 - DESCRIÇÃO DO DIAGNÓSTICO 37 - CID 10 PRINCIPAL 38 - CID 10 SECUNDÁRIO 39 - CID 10 CAUSAS ASSOCIADAS

40 - OBSERVAÇÕES

SOLICITAÇÃO

41 - NOME DO PROFISSIONAL SOLICITANTE 42 - DATA DA SOLICITAÇÃO 43 - DOCUMENTO 44 - Nº DOCUMENTO (CNS/CPF) DO PROFISSIONAL SOLICITANTE 45 - ASSINATURA E CARIMBO (Nº REGISTRO DO CONSELHO)

AUTORIZAÇÃO

46 - NOME DO PROFISSIONAL AUTORIZADOR 47 - CÓD. ÓRGÃO EMISSOR 48 - DOCUMENTO 49 - Nº DOCUMENTO (CNS/CPF) DO PROFISSIONAL AUTORIZADOR 50 - DATA DA AUTORIZAÇÃO 51 - ASSINATURA E CARIMBO (Nº DO REGISTRO DO CONSELHO) 52 - Nº DA AUTORIZAÇÃO (APAC) 53 - PERÍODO DE VALIDADE DA APAC

IDENTIFICAÇÃO DOS ESTABELECIMENTO DE SAÚDE (EXECUTANTE)

54 - NOME FANTASIA DO ESTABELECIMENTO DE SAÚDE EXECUTANTE 55 - CNES



SUS Sistema Único de Saúde
Ministério da Saúde

LAUDO PARA SOLICITAÇÃO/AUTORIZAÇÃO DE PROCEDIMENTO AMBULATORIAL

IDENTIFICAÇÃO DO ESTABELECIMENTO DE SAÚDE (SOLICITANTE)

1 - NOME DO ESTABELECIMENTO DE SAÚDE SOLICITANTE: Sulione de Silva e Silva 2 - CNES: _____

IDENTIFICAÇÃO DO PACIENTE

3 - NOME DO PACIENTE: Juliana de Silva e Silva 4 - Nº DO PRONTUÁRIO: 308362
5 - CARTÃO NACIONAL DE SAÚDE (CNS): 700.0054 / 05870301 6 - DATA DE NASCIMENTO: 07/04/99 7 - SEXO: Masc. x Fem. x
8 - NOME DA MÃE OU RESPONSÁVEL: Francisca Mica da Silva 9 - TELEFONE DE CONTATO: 92 49100-3753
10 - ENDEREÇO (RUA, Nº, BAIRRO): R. Prudêncio Muniz, 297 B Indaial (939517)
11 - MUNICÍPIO DE RESIDÊNCIA: _____ 12 - Cód. IBGE MUNICÍPIO: _____ 13 - UF: _____ 14 - CEP: _____

PROCEDIMENTO SOLICITADO

15 - CÓDIGO DO PROCEDIMENTO PRINCIPAL: _____ 16 - NOME DO PROCEDIMENTO PRINCIPAL: Ketosemia decorp 17 - QTDE: _____

PROCEDIMENTO(S) SECUNDÁRIO(S)

18 - CÓDIGO DO PROCEDIMENTO SECUNDÁRIO	19 - NOME DO PROCEDIMENTO SECUNDÁRIO	20 - QTDE
21 - CÓDIGO DO PROCEDIMENTO SECUNDÁRIO	22 - NOME DO PROCEDIMENTO SECUNDÁRIO	23 - QTDE
24 - CÓDIGO DO PROCEDIMENTO SECUNDÁRIO	25 - NOME DO PROCEDIMENTO SECUNDÁRIO	26 - QTDE
27 - CÓDIGO DO PROCEDIMENTO SECUNDÁRIO	28 - NOME DO PROCEDIMENTO SECUNDÁRIO	29 - QTDE
30 - CÓDIGO DO PROCEDIMENTO SECUNDÁRIO	31 - NOME DO PROCEDIMENTO SECUNDÁRIO	32 - QTDE

JUSTIFICATIVA DO(S) PROCEDIMENTO(S) SOLICITADO(S)

33 - DESCRIÇÃO DO DIAGNÓSTICO: Leucemia 34 - CID10 PRINCIPAL: B5 35 - CID10 SECUNDÁRIO: _____ 36 - CID10 CAUSAS ASSOCIADAS: _____
37 - OBSERVAÇÕES: Do orla uorn de
P. 95
A-1,65

SOLICITAÇÃO

38 - NOME DO PROFISSIONAL SOLICITANTE: _____ 39 - DATA DA SOLICITAÇÃO: 09/04/2003 42 - ASSINATURA E CARIMBO (Nº REGISTRO DO CONSELHO): _____
40 - DOCUMENTO: _____ 41 - Nº DOCUMENTO (CNS/CPF) DO PROFISSIONAL SOLICITANTE: _____

AUTORIZAÇÃO

43 - NOME DO PROFISSIONAL AUTORIZADOR: _____ 44 - Cód. ÓRGÃO EMISSOR: _____ 49 - Nº DA AUTORIZAÇÃO (APAC): _____
45 - DOCUMENTO: _____ 46 - Nº DOCUMENTO (CNS/CPF) DO PROFISSIONAL AUTORIZADOR: _____
47 - DATA DA AUTORIZAÇÃO: _____ 48 - ASSINATURA E CARIMBO (Nº DO REGISTRO DO CONSELHO): _____ 50 - PERÍODO DE VALIDADE DA APAC: _____ a / /

IDENTIFICAÇÃO DO ESTABELECIMENTO DE SAÚDE (EXECUTANTE)

51 - NOME FANTASIA DO ESTABELECIMENTO DE SAÚDE EXECUTANTE: _____ 52 - CNES: _____

CPF: 0000881-1570 RG: 40040404-3

SUS Sistema Único de Saúde Ministério da Saúde

LAUDO PARA SOLICITAÇÃO/AUTORIZAÇÃO DE PROCEDIMENTO AMBULATORIAL

fls.1/2

IDENTIFICAÇÃO DO ESTABELECIMENTO DE SAÚDE (SOLICITANTE)

1 - NOME DO ESTABELECIMENTO DE SAÚDE SOLICITANTE: **UBS BORACÉIA** 2 - CNES: **2716739**
 Rua Prof. Geraldo R. Mendonça 09/01 15:50

IDENTIFICAÇÃO DO PACIENTE

3 - NOME DO PACIENTE: **Carlos Alexandre Shizuka** 4 - Nº DO PRONTUÁRIO: **23343**
 5 - CARTÃO NACIONAL DE SAÚDE (CNS): **803440403843710** 6 - DATA DE NASCIMENTO: **30/05/83** 7 - SEXO: Masc Fem
 8 - RAÇA/COR: **BRANCO**
 9 - NOME DA MÃE: **Iraci Helena Pereira Shizuka** 10 - TELEFONE DE CONTATO Nº DO TELEFONE: **5399819303**
 11 - NOME DO RESPONSÁVEL: **Carlos Alexandre Shizuka** 12 - TELEFONE DE CONTATO Nº DO TELEFONE: **5399819303**
 13 - ENDEREÇO (RUA, Nº, BAIRRO): **Rua Comendador Mano Rosete 253**
 14 - MUNICÍPIO DE RESIDÊNCIA: **350635** 15 - Cód. IBGE MUNICÍPIO: **350635** 16 - UF: **SP** 17 - CEP: **13506-35**

PROCEDIMENTO SOLICITADO

18 - CÓDIGO DO PROCEDIMENTO PRINCIPAL: **582000000** 19 - NOME DO PROCEDIMENTO PRINCIPAL: **Endoscopia digestiva M45** 20 - QTDE: **1**

PROCEDIMENTO(S) SECUNDÁRIO(S)

21 - CÓDIGO DO PROCEDIMENTO SECUNDÁRIO	22 - NOME DO PROCEDIMENTO SECUNDÁRIO	23 - QTDE
24 - CÓDIGO DO PROCEDIMENTO SECUNDÁRIO	25 - NOME DO PROCEDIMENTO SECUNDÁRIO	26 - QTDE
27 - CÓDIGO DO PROCEDIMENTO SECUNDÁRIO	28 - NOME DO PROCEDIMENTO SECUNDÁRIO	29 - QTDE
30 - CÓDIGO DO PROCEDIMENTO SECUNDÁRIO	31 - NOME DO PROCEDIMENTO SECUNDÁRIO	32 - QTDE
33 - CÓDIGO DO PROCEDIMENTO SECUNDÁRIO	34 - NOME DO PROCEDIMENTO SECUNDÁRIO	35 - QTDE

JUSTIFICATIVA DO(S) PROCEDIMENTO(S) SOLICITADO(S)

36 - DESCRIÇÃO DO DIAGNÓSTICO: **Gastrite** 37-CID10 PRINCIPAL: **K29** 38-CID10 SECUNDÁRIO: 39-CID10 CAUSAS ASSOCIADAS:
 40 - OBSERVAÇÕES: **Gastrite há mais de 6 meses, em uso de medicação sem melhora dos sintomas.**

SOLICITAÇÃO

41 - NOME DO PROFISSIONAL SOLICITANTE: **Pamela** 42 - DATA DA SOLICITAÇÃO: **19/06/24** 45 - ASSINATURA E CARIMBO (Nº REGISTRO DO CONSELHO): **Dra. Pamela Marques S. Pereira Médica RMS 3506135/SP**
 43 - DOCUMENTO: **() CNS () CPF** 44 - Nº DOCUMENTO (CNS/CPF) DO PROFISSIONAL SOLICITANTE:

AUTORIZAÇÃO

46 - NOME DO PROFISSIONAL AUTORIZADOR: 47 - Cód. ÓRGÃO EMISSOR: 52 - Nº DA AUTORIZAÇÃO (APAC):
 48 - DOCUMENTO: **() CNS () CPF** 49 - Nº DOCUMENTO (CNS/CPF) DO PROFISSIONAL AUTORIZADOR:
 50 - DATA DA AUTORIZAÇÃO: 51 - ASSINATURA E CARIMBO (Nº DO REGISTRO DO CONSELHO): 53 - PERÍODO DE VALIDADE DA APAC: **a / /**

IDENTIFICAÇÃO DO ESTABELECIMENTO DE SAÚDE (EXECUTANTE)

54 - NOME FANTASIA DO ESTABELECIMENTO DE SAÚDE EXECUTANTE: 55 - CNES:

Peso: 83 kg 111

02/03/24

Koseli Fatima Costa Aragone



Sistema Único de Saúde Ministério da Saúde

LAUDO PARA SOLICITAÇÃO/AUTORIZAÇÃO DE PROCEDIMENTO AMBULATORIAL

fls.1/2

IDENTIFICAÇÃO DO ESTABELECIMENTO DE SAÚDE (SOLICITANTE)

1 - NOME DO ESTABELECIMENTO DE SAÚDE SOLICITANTE 2 - CNES

IDENTIFICAÇÃO DO PACIENTE

3 - NOME DO PACIENTE: M. S. A. 4 - Nº DO PRONTUÁRIO: 317621 5 - CARTÃO NACIONAL DE SAÚDE (CNS): 700002771881408 6 - DATA DE NASCIMENTO: 21/03/1959 7 - SEXO: Masc. 8 - RAÇA/COR: Branca 9 - NOME DA MÃE: Aparecida Mael Costa 10 - TELEFONE DE CONTATO: 19 991722589 11 - NOME DO RESPONSÁVEL: 12 - TELEFONE DE CONTATO: 13 - ENDEREÇO (RUA, Nº, BAIRRO): Rua: José Ramalho 3443 14 - MUNICÍPIO DE RESIDÊNCIA: Bertoga 15 - Cód. IBGE MUNICÍPIO: SP 16 - UF: SP 17 - CEP:

PROCEDIMENTO SOLICITADO

18 - CÓDIGO DO PROCEDIMENTO PRINCIPAL 19 - NOME DO PROCEDIMENTO PRINCIPAL: CDA 20 - QTDE.

PROCEDIMENTO(S) SECUNDÁRIO(S)

21 - CÓDIGO DO PROCEDIMENTO SECUNDÁRIO 22 - NOME DO PROCEDIMENTO SECUNDÁRIO: Bimbu 23 - QTDE. 24 - CÓDIGO DO PROCEDIMENTO SECUNDÁRIO 25 - NOME DO PROCEDIMENTO SECUNDÁRIO 26 - QTDE. 27 - CÓDIGO DO PROCEDIMENTO SECUNDÁRIO 28 - NOME DO PROCEDIMENTO SECUNDÁRIO 29 - QTDE. 30 - CÓDIGO DO PROCEDIMENTO SECUNDÁRIO 31 - NOME DO PROCEDIMENTO SECUNDÁRIO 32 - QTDE. 33 - CÓDIGO DO PROCEDIMENTO SECUNDÁRIO 34 - NOME DO PROCEDIMENTO SECUNDÁRIO 35 - QTDE.

JUSTIFICATIVA DO(S) PROCEDIMENTO(S) SOLICITADO(S)

36 - DESCRIÇÃO DO DIAGNÓSTICO: Mmmb 37 - CID10 PRINCIPAL: R30 38 - CID10 SECUNDÁRIO 39 - CID10 CAUSAS ASSOCIADAS 40 - OBSERVAÇÕES: Mmmb alt: 1,56 PFTO: 6B

SOLICITAÇÃO

41 - NOME DO PROFISSIONAL SOLICITANTE 42 - DATA DA SOLICITAÇÃO 43 - DOCUMENTO 44 - Nº DOCUMENTO (CNS/CPF) DO PROFISSIONAL SOLICITANTE 45 - ASSINATURA E CARIMBO (Nº REGISTRO DO CONSELHO)

AUTORIZAÇÃO

46 - NOME DO PROFISSIONAL AUTORIZADOR 47 - Cód. ÓRGÃO EMISSOR 48 - DOCUMENTO 49 - Nº DOCUMENTO (CNS/CPF) DO PROFISSIONAL AUTORIZADOR 50 - DATA DA AUTORIZAÇÃO 51 - ASSINATURA E CARIMBO (Nº DO REGISTRO DO CONSELHO) 52 - Nº DA AUTORIZAÇÃO (APAC) 53 - PERÍODO DE VALIDADE DA APAC

IDENTIFICAÇÃO DO ESTABELECIMENTO DE SAÚDE (EXECUTANTE)

54 - NOME FANTASIA DO ESTABELECIMENTO DE SAÚDE EXECUTANTE 55 - CNES

15/01 - 10:00



Sistema Único de Saúde
Ministério da Saúde

PROCEDIMENTO AMBULATORIAL

IDENTIFICAÇÃO DO ESTABELECIMENTO DE SAÚDE (SOLICITANTE)

1 - NOME DO ESTABELECIMENTO DE SAÚDE SOLICITANTE _____ 2 - CNES _____

IDENTIFICAÇÃO DO PACIENTE

3 - NOME DO PACIENTE: MARIA DO MARCOS SANTOS SILVA 4 - Nº DO PROMTUÁRIO: 95175

5 - CARTÃO NACIONAL DE SAÚDE (CNS): 70250436184873J 6 - DATA DE NASCIMENTO: 15.06.1990 7 - SEXO: Masc. X 8 - RAÇA/COR: Brn.

9 - NOME DA MÃE: Maria dos Anjos Santos da Silva 10 - TELEFONE DE CONTATO: 19 9977 726822

11 - NOME DO RESPONSÁVEL: _____ 12 - TELEFONE DE CONTATO: 1397937898

13 - ENDEREÇO (RUA, Nº, BAIRRO): Rua Osvaldo Cruz n=18

14 - MUNICÍPIO DE RESIDÊNCIA: Bertioga 15 - CÓD. IBGE MUNICÍPIO: _____ 16 - UF: _____ 17 - CEP: 11250548

PROCEDIMENTO SOLICITADO

18 - CÓDIGO DO PROCEDIMENTO PRINCIPAL: _____ 19 - NOME DO PROCEDIMENTO PRINCIPAL: Endo. frax. sup. para H. K. 20 - CID-10: _____

PROCEDIMENTO(S) SECUNDÁRIO(S)

21 - CÓDIGO DO PROCEDIMENTO SECUNDÁRIO	22 - NOME DO PROCEDIMENTO SECUNDÁRIO	23 - CID-10
24 - CÓDIGO DO PROCEDIMENTO SECUNDÁRIO	25 - NOME DO PROCEDIMENTO SECUNDÁRIO	26 - CID-10
27 - CÓDIGO DO PROCEDIMENTO SECUNDÁRIO	28 - NOME DO PROCEDIMENTO SECUNDÁRIO	29 - CID-10
30 - CÓDIGO DO PROCEDIMENTO SECUNDÁRIO	31 - NOME DO PROCEDIMENTO SECUNDÁRIO	32 - CID-10
33 - CÓDIGO DO PROCEDIMENTO SECUNDÁRIO	34 - NOME DO PROCEDIMENTO SECUNDÁRIO	35 - CID-10

JUSTIFICATIVA DO(S) PROCEDIMENTO(S) SOLICITADO(S)

36 - DESCRIÇÃO DO DIAGNÓSTICO: gestão 37 - CID-10 PRINCIPAL: L00 38 - CID-10 SECUNDÁRIO: _____ 39 - CID-10 CAUSAS ASSOCIADAS: _____

40 - OBSERVAÇÕES: dispepsia

Peso - 68 kg
Altura - 1.60
CPF - 381 877 058 - 17

SOLICITAÇÃO

41 - NOME DO PROFISSIONAL SOLICITANTE: Carla Cristina... 42 - DATA DA SOLICITAÇÃO: _____ 43 - ASSINATURA E CARIMBO (Nº DO REGISTRO DO CONSELHO): Dr. Soraya Kuyumjian de Freitas
Nefrologia
CRM 97.806

44 - DOCUMENTO: _____ 45 - Nº DOCUMENTO (CNS/CPF) DO PROFISSIONAL SOLICITANTE: _____

AUTORIZAÇÃO

46 - NOME DO PROFISSIONAL AUTORIZADOR: _____ 47 - CÓD. ORÇÃO EMISSOR: _____ 48 - Nº DA AUTORIZAÇÃO: _____

48 - DOCUMENTO: _____ 49 - Nº DOCUMENTO (CNS/CPF) DO PROFISSIONAL AUTORIZADOR: _____

50 - DATA DA AUTORIZAÇÃO: _____ 51 - ASSINATURA E CARIMBO (Nº DO REGISTRO DO CONSELHO): _____ 52 - PERÍODO DE VALIDADE DA MPAC: _____

IDENTIFICAÇÃO DO ESTABELECIMENTO DE SAÚDE (EXECUTANTE)

53 - NOME FANTASIA DO ESTABELECIMENTO DE SAÚDE EXECUTANTE: _____ 54 - CNES: _____

21110312

IDENTIFICAÇÃO DO ESTABELECIMENTO DE SAÚDE (SOLICITANTE)

1 - NOME DO ESTABELECIMENTO DE SAÚDE SOLICITANTE _____ 2 - CNES _____

IDENTIFICAÇÃO DO PACIENTE

3 - NOME DO PACIENTE BEUME CRISTINA DOS SANTOS 4 - Nº DO PRONTUÁRIO 40155
 5 - CARTÃO NACIONAL DE SAÚDE (CNS) 2000401123180018 6 - DATA DE NASCIMENTO 17/10/1989 7 - SEXO Masc Fem 8 - RAÇA/COR Branca
 9 - NOME DA MÃE Lindinalva dos Santos 10 - TELEFONE DE CONTATO 13 9181284257
 11 - NOME DO RESPONSÁVEL _____ 12 - TELEFONE DE CONTATO _____
 13 - ENDEREÇO (RUA, Nº, BAIRRO) R: Roberto Pereira 113
 14 - MUNICÍPIO DE RESIDÊNCIA Bertioga 15 - Cód. IBGE MUNICÍPIO _____ 16 - UF SP 17 - CEP _____

PROCEDIMENTO SOLICITADO

18 - CÓDIGO DO PROCEDIMENTO PRINCIPAL _____ 19 - NOME DO PROCEDIMENTO PRINCIPAL Endoscopia digestiva alta com teste de urease 20 - QTDE. _____

PROCEDIMENTO(S) SECUNDÁRIO(S)

21 - CÓDIGO DO PROCEDIMENTO SECUNDÁRIO	22 - NOME DO PROCEDIMENTO SECUNDÁRIO	23 - QTDE.
24 - CÓDIGO DO PROCEDIMENTO SECUNDÁRIO	25 - NOME DO PROCEDIMENTO SECUNDÁRIO	26 - QTDE.
27 - CÓDIGO DO PROCEDIMENTO SECUNDÁRIO	28 - NOME DO PROCEDIMENTO SECUNDÁRIO	29 - QTDE.
30 - CÓDIGO DO PROCEDIMENTO SECUNDÁRIO	31 - NOME DO PROCEDIMENTO SECUNDÁRIO	32 - QTDE.
33 - CÓDIGO DO PROCEDIMENTO SECUNDÁRIO	34 - NOME DO PROCEDIMENTO SECUNDÁRIO	35 - QTDE.

JUSTIFICATIVA DO(S) PROCEDIMENTO(S) SOLICITADO(S)

36 - DESCRIÇÃO DO DIAGNÓSTICO _____ 37-CID10 PRINCIPAL K29 38-CID10 SECUNDÁRIO _____ 39-CID10 CAUSAS ASSOCIADAS _____
 40 - OBSERVAÇÕES _____

SOLICITAÇÃO

41 - NOME DO PROFISSIONAL SOLICITANTE Maria Lúcia 42 - DATA DA SOLICITAÇÃO 05/08/2009 45 - ASSINATURA E CARIMBO (Nº REGISTRO DO CONSELHO) _____
 43 - DOCUMENTO () CNS () CPF 101131011578094 44 - Nº DOCUMENTO (CNS/CPF) DO PROFISSIONAL SOLICITANTE _____

AUTORIZAÇÃO

46 - NOME DO PROFISSIONAL AUTORIZADOR _____ 47 - Cód. ÓRGÃO EMISSOR _____ 52 - Nº DA AUTORIZAÇÃO (APAC) _____
 48 - DOCUMENTO () CNS () CPF _____ 49 - Nº DOCUMENTO (CNS/CPF) DO PROFISSIONAL AUTORIZADOR _____
 50 - DATA DA AUTORIZAÇÃO _____ 51 - ASSINATURA E CARIMBO (Nº DO REGISTRO DO CONSELHO) _____ 53 - PERÍODO DE VALIDADE DA APAC _____

IDENTIFICAÇÃO DO ESTABELECIMENTO DE SAÚDE (EXECUTANTE)

54 - NOME FANTASIA DO ESTABELECIMENTO DE SAÚDE EXECUTANTE _____ 55 - CNES _____

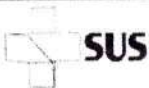

Sistema Único de Saúde Ministério da Saúde

LAUDO PARA SOLICITAÇÃO/AUTORIZAÇÃO DE PROCEDIMENTO AMBULATORIAL

fls.1/2

IDENTIFICAÇÃO DO ESTABELECIMENTO DE SAÚDE (SOLICITANTE)

1 - NOME DO ESTABELECIMENTO DE SAÚDE SOLICITANTE	UBS Fundação	2 - CNES	
--	--------------	----------	--

IDENTIFICAÇÃO DO PACIENTE

3 - NOME DO PACIENTE	Senhor. Cleonice Silva		4 - Nº DO PRONTUÁRIO	307194
5 - CARTÃO NACIONAL DE SAÚDE (CNS)	700600445621361		6 - DATA DE NASCIMENTO	13/11/1977
9 - NOME DA MÃE			7 - SEXO	8 - RAÇA/COR
Alaide De Oliveira Silva			Masc. <input type="checkbox"/>	Fem. <input checked="" type="checkbox"/>
11 - NOME DO RESPONSÁVEL			10 - TELEFONE DE CONTATO	11 - RAÇA/COR
			41 98225503	Parda
13 - ENDEREÇO (RUA, Nº, BAIRRO)			12 - TELEFONE DE CONTATO	
Rua Jose Vieira nº80			41 999803000	
14 - MUNICÍPIO DE RESIDÊNCIA			15 - CÓD. IBGE MUNICÍPIO	16 - UF
Bertioga			51	SP
			17 - CEP	11260342

PROCEDIMENTO SOLICITADO

18 - CÓDIGO DO PROCEDIMENTO PRINCIPAL	19 - NOME DO PROCEDIMENTO PRINCIPAL	20 - QTDE
	Endoscópia	

PROCEDIMENTO(S) SECUNDÁRIO(S)

21 - CÓDIGO DO PROCEDIMENTO SECUNDÁRIO	22 - NOME DO PROCEDIMENTO SECUNDÁRIO	23 - QTDE
24 - CÓDIGO DO PROCEDIMENTO SECUNDÁRIO	25 - NOME DO PROCEDIMENTO SECUNDÁRIO	26 - QTDE
27 - CÓDIGO DO PROCEDIMENTO SECUNDÁRIO	28 - NOME DO PROCEDIMENTO SECUNDÁRIO	29 - QTDE
30 - CÓDIGO DO PROCEDIMENTO SECUNDÁRIO	31 - NOME DO PROCEDIMENTO SECUNDÁRIO	32 - QTDE
33 - CÓDIGO DO PROCEDIMENTO SECUNDÁRIO	34 - NOME DO PROCEDIMENTO SECUNDÁRIO	35 - QTDE

JUSTIFICATIVA DO(S) PROCEDIMENTO(S) SOLICITADO(S)

36 - DESCRIÇÃO DO DIAGNÓSTICO	37 - CID 10 PRINCIPAL	38 - CID 10 SECUNDÁRIO	39 - CID 10 CAUSAS ASSOCIADAS
	K29		
40 - OBSERVAÇÕES			
Paciente que refere muita ansiedade, renegação de quemaxyn e que o sintoma ocorre todo com mais frequência.			

SOLICITAÇÃO

41 - NOME DO PROFISSIONAL SOLICITANTE	42 - DATA DA SOLICITAÇÃO	45 - ASSINATURA DO SOLICITANTE
Samuel Romão Arzua	13/08/2024	SP/3505968
43 - DOCUMENTO	44 - Nº DOCUMENTO (CNS/CPF) DO PROFISSIONAL SOLICITANTE	CNS: 701008879671092
(X) CNS () CPF	701008879671092	

AUTORIZAÇÃO

46 - NOME DO PROFISSIONAL AUTORIZADOR	47 - CÓD. ÓRGÃO EMISSOR	52 - Nº DA AUTORIZAÇÃO (APAC)
48 - DOCUMENTO	49 - Nº DOCUMENTO (CNS/CPF) DO PROFISSIONAL AUTORIZADOR	
() CNS () CPF		
50 - DATA DA AUTORIZAÇÃO	51 - ASSINATURA E CARIMBO (Nº DO REGISTRO DO CONSELHO)	53 - PERÍODO DE VALIDADE DA APAC
		a / /

IDENTIFICAÇÃO DO ESTABELECIMENTO DE SAÚDE (EXECUTANTE)

54 - NOME FANTASIA DO ESTABELECIMENTO DE SAÚDE EXECUTANTE	55 - CNES

15/01 150910

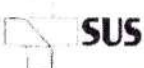

Sistema Único de Saúde
Ministério da Saúde

LAUDO PARA SOLICITAÇÃO/AUTORIZAÇÃO DE PROCEDIMENTO AMBULATORIAL

fls. 1/2

IDENTIFICAÇÃO DO ESTABELECIMENTO DE SAÚDE (SOLICITANTE)

1 - NOME DO ESTABELECIMENTO DE SAÚDE SOLICITANTE	2 - CNES
--	----------

IDENTIFICAÇÃO DO PACIENTE

3 - NOME DO PACIENTE <i>Ana Caroline Ferreres Costa</i>		4 - Nº DO PRONTUÁRIO <i>58490</i>	
5 - CARTÃO NACIONAL DE SAÚDE (CNS) <i>8998001114167193028</i>	6 - DATA DE NASCIMENTO <i>10/4/04</i>	7 - SEXO Masc. <input type="checkbox"/> Fem. <input type="checkbox"/>	8 - RAÇA/COR
9 - NOME DA MÃE <i>Suzi Fátima do Costa</i>		10 - TELEFONE DE CONTATO Nº DO TELEFONE <i>13996738974</i>	
11 - NOME DO RESPONSÁVEL		12 - TELEFONE DE CONTATO Nº DO TELEFONE	
13 - ENDEREÇO (RUA, Nº, BAIRRO) <i>Rua Eng. José S. Ferrari, 35 VCH</i>			
14 - MUNICÍPIO DE RESIDÊNCIA <i>Bertioga</i>	15 - Cód. IBGE MUNICÍPIO	16 - UF	17 - CEP

PROCEDIMENTO SOLICITADO

18 - CÓDIGO DO PROCEDIMENTO PRINCIPAL	19 - NOME DO PROCEDIMENTO PRINCIPAL <i>Endoscopia digestiva ALTE</i>	20 - QTDE <i>01</i>
---------------------------------------	---	------------------------

PROCEDIMENTO(S) SECUNDÁRIO(S)

21 - CÓDIGO DO PROCEDIMENTO SECUNDÁRIO	22 - NOME DO PROCEDIMENTO SECUNDÁRIO	23 - QTDE
24 - CÓDIGO DO PROCEDIMENTO SECUNDÁRIO	25 - NOME DO PROCEDIMENTO SECUNDÁRIO	26 - QTDE
27 - CÓDIGO DO PROCEDIMENTO SECUNDÁRIO	28 - NOME DO PROCEDIMENTO SECUNDÁRIO	29 - QTDE
30 - CÓDIGO DO PROCEDIMENTO SECUNDÁRIO	31 - NOME DO PROCEDIMENTO SECUNDÁRIO	32 - QTDE
33 - CÓDIGO DO PROCEDIMENTO SECUNDÁRIO	34 - NOME DO PROCEDIMENTO SECUNDÁRIO	35 - QTDE

JUSTIFICATIVA DO(S) PROCEDIMENTO(S) SOLICITADO(S)

36 - DESCRIÇÃO DO DIAGNÓSTICO <i>gastro</i>	37 - CID10 PRINCIPAL <i>K27</i>	38 - CID10 SECUNDÁRIO	39 - CID10 CAUSAS ASSOCIADAS
40 - OBSERVAÇÕES <i>Dispepsia</i> <i>Peso 59 Altura 1,62 CPC 53043270800</i>			

SOLICITAÇÃO

41 - NOME DO PROFISSIONAL SOLICITANTE <i>Soraya Kuyumjian Freitas</i>	42 - DATA DA SOLICITAÇÃO <i>07/08/14</i>	45 - ASSINATURA E CARIMBO (Nº DO REGISTRO DO CONSELHO) <i>Dra. Soraya Kuyumjian de Freitas Ginecologia CRM 97.806</i>
43 - DOCUMENTO () CNS () CPF	44 - Nº DO DOCUMENTO (CNS/CPF) DO PROFISSIONAL SOLICITANTE <i>897800029473115703R</i>	

AUTORIZAÇÃO

46 - NOME DO PROFISSIONAL AUTORIZADOR	47 - Cód. ÓRGÃO EMISSOR	52 - Nº DA AUTORIZAÇÃO (APAC)
48 - DOCUMENTO () CNS () CPF	49 - Nº DO DOCUMENTO (CNS/CPF) DO PROFISSIONAL AUTORIZADOR	
50 - DATA DA AUTORIZAÇÃO <i>/ /</i>	51 - ASSINATURA E CARIMBO (Nº DO REGISTRO DO CONSELHO)	53 - PERÍODO DE VALIDADE DA APAC <i>/ / a / /</i>

IDENTIFICAÇÃO DO ESTABELECIMENTO DE SAÚDE (EXECUTANTE)

54 - NOME FANTASIA DO ESTABELECIMENTO DE SAÚDE EXECUTANTE	55 - CNES
---	-----------



Sistema Único de Saúde Ministério da Saúde

LAUDO PARA SOLICITAÇÃO/AUTORIZAÇÃO DE PROCEDIMENTO AMBULATORIAL

IDENTIFICAÇÃO DO ESTABELECIMENTO DE SAÚDE (SOLICITANTE)

1 - NOME DO ESTABELECIMENTO DE SAÚDE SOLICITANTE: UBS União 2 - CNES: 2059691

IDENTIFICAÇÃO DO PACIENTE

3 - NOME DO PACIENTE: Maria Lucia Antunes de Oliveira Batista 4 - Nº DO PRONTUÁRIO: 32400
5 - CARTÃO NACIONAL DE SAÚDE (CNS): 704205792837883 6 - DATA DE NASCIMENTO: 11/12/1958 7 - SEXO: Fem. 8 - RAÇA/COR: Branca
9 - NOME DA MÃE: Grazi Alves dos Santos 10 - TELEFONE DE CONTATO: 13 982253340
11 - NOME DO RESPONSÁVEL: 12 - TELEFONE DE CONTATO: 13 997509024
13 - ENDEREÇO (RUA, Nº, BAIRRO): Parque das Indústrias nº 75 União
14 - MUNICÍPIO DE RESIDÊNCIA: Botafogo 15 - Cód. IBGE MUNICÍPIO: 5101160072 16 - UF: SP 17 - CEP: 04072

PROCEDIMENTO SOLICITADO

18 - CÓDIGO DO PROCEDIMENTO PRINCIPAL: 19 - NOME DO PROCEDIMENTO PRINCIPAL: Endoscopia 20 - QTDE:

PROCEDIMENTO(S) SECUNDÁRIO(S)

21-23, 24-26, 27-29, 30-32, 33-35: Grid for secondary procedures with columns for code, name, and quantity.

JUSTIFICATIVA DO(S) PROCEDIMENTO(S) SOLICITADO(S)

36 - DESCRIÇÃO DO DIAGNÓSTICO: 37-CID10 PRINCIPAL: K29 - 38-CID10 SECUNDÁRIO: 39-CID10 CAUSAS ASSOCIADAS:
40 - OBSERVAÇÕES: Paciente que refere muita dor de estômago, náuseas e plenitude e as vezes vômito.

SOLICITAÇÃO

41 - NOME DO PROFISSIONAL SOLICITANTE: Ricardo Gomes Aragão 42 - DATA DA SOLICITAÇÃO: 29/10/2024 45 - ASSINATURA E CARIMBO (Nº REGISTRO DO CONSELHO):
43 - DOCUMENTO: 44 - Nº DOCUMENTO (CNS/CPF) DO PROFISSIONAL SOLICITANTE:

AUTORIZAÇÃO

46 - NOME DO PROFISSIONAL AUTORIZADOR: 47 - Cód. Órgão Emissor: 52 - Nº DA AUTORIZAÇÃO (APAC):
48 - DOCUMENTO: 49 - Nº DOCUMENTO (CNS/CPF) DO PROFISSIONAL AUTORIZADOR:
50 - DATA DA AUTORIZAÇÃO: 51 - ASSINATURA E CARIMBO (Nº DO REGISTRO DO CONSELHO): 53 - PERÍODO DE VALIDADE DA APAC:

IDENTIFICAÇÃO DO ESTABELECIMENTO DE SAÚDE (EXECUTANTE)

54 - NOME FANTASIA DO ESTABELECIMENTO DE SAÚDE EXECUTANTE: 55 - CNES:

CR 16/03/21

6 200251

(13) 98120.23.01 Ulliton

(13) 97750.1200



Prefeitura do Município de Bertoga
Estado de São Paulo
Estância Balneária



UNIBEM
Unidade Bertoguense
de Especialidades Médicas

SUS Sistema Único de Saúde
Ministério da Saúde

LAUDO PARA SOLICITAÇÃO/AUTORIZAÇÃO DE PROCEDIMENTO AMBULATORIAL

IDENTIFICAÇÃO DO ESTABELECIMENTO DE SAÚDE (SOLICITANTE)

1 - NOME DO ESTABELECIMENTO DE SAÚDE SOLICITANTE <i>UNIBEM - 320.903 (29-47)</i>	2 - CNES
---	----------

IDENTIFICAÇÃO DO PACIENTE

3 - NOME DO PACIENTE <i>Blasano, Bruno</i>	4 - Nº DO PRONTUÁRIO <i>48087</i>
5 - CARTÃO NACIONAL DE SAÚDE (CNS) <i>107064851150000</i>	6 - DATA DE NASCIMENTO <i>16/07/75</i>
7 - SEXO Masc. Fem.	8 - NOME DA MÃE OU RESPONSÁVEL <i>Emecilda Maria de Oliveira</i>
9 - TELEFONE DE CONTATO Nº DO TELEFONE <i>011 98120-23</i>	10 - ENDEREÇO (RUA, Nº, BAIRRO) <i>R. P. 714 (Proibidão)</i>
11 - MUNICÍPIO DE RESIDÊNCIA <i>Bertoga</i>	12 - Cód. IBGE MUNICÍPIO
13 - UF	14 - CEP

PROCEDIMENTO SOLICITADO

15 - CÓDIGO DO PROCEDIMENTO PRINCIPAL	16 - NOME DO PROCEDIMENTO PRINCIPAL <i>E.U.A.</i>	17 - QTDE.
---------------------------------------	--	------------

PROCEDIMENTO(S) SECUNDÁRIO(S)

18 - CÓDIGO DO PROCEDIMENTO SECUNDÁRIO	19 - NOME DO PROCEDIMENTO SECUNDÁRIO <i>Somno de 7h</i>	20 - QTDE.
21 - CÓDIGO DO PROCEDIMENTO SECUNDÁRIO	22 - NOME DO PROCEDIMENTO SECUNDÁRIO	23 - QTDE.
24 - CÓDIGO DO PROCEDIMENTO SECUNDÁRIO	25 - NOME DO PROCEDIMENTO SECUNDÁRIO	26 - QTDE.
27 - CÓDIGO DO PROCEDIMENTO SECUNDÁRIO	28 - NOME DO PROCEDIMENTO SECUNDÁRIO	29 - QTDE.
30 - CÓDIGO DO PROCEDIMENTO SECUNDÁRIO	31 - NOME DO PROCEDIMENTO SECUNDÁRIO	32 - QTDE.

JUSTIFICATIVA DO(S) PROCEDIMENTO(S) SOLICITADO(S)

33 - DESCRIÇÃO DO DIAGNÓSTICO <i>Somno</i>	34 - CID10 PRINCIPAL <i>K02.9</i>	35 - CID10 SECUNDÁRIO	36 - CID10 CAUSAS ASSOCIADAS
37 - OBSERVAÇÕES <i>77 15/10 6-150m</i>			

SOLICITAÇÃO

38 - NOME DO PROFISSIONAL SOLICITANTE <i>Dr. Sérgio A. ...</i>	39 - DATA DA SOLICITAÇÃO <i>16/7/30</i>	42 - ASSINATURA E CARIMBO (Nº REGISTRO DO CONSELHO) <i>Sérgio A. ... CRM 42.222</i>
40 - DOCUMENTO () CNS () CPF	41 - Nº DOCUMENTO (CNS/CPF) DO PROFISSIONAL SOLICITANTE <i>152365703-03</i>	

AUTORIZAÇÃO

43 - NOME DO PROFISSIONAL AUTORIZADOR	44 - Cód. ÓRGÃO EMISSOR	49 - Nº DA AUTORIZAÇÃO (APAC)
45 - DOCUMENTO () CNS () CPF	46 - Nº DOCUMENTO (CNS/CPF) DO PROFISSIONAL AUTORIZADOR	
47 - DATA DA AUTORIZAÇÃO	48 - ASSINATURA E CARIMBO (Nº DO REGISTRO DO CONSELHO)	50 - PERÍODO DE VALIDADE DA APAC a / /

IDENTIFICAÇÃO DO ESTABELECIMENTO DE SAÚDE (EXECUTANTE)

51 - NOME FANTASIA DO ESTABELECIMENTO DE SAÚDE EXECUTANTE	52 - CNES
---	-----------



P.M. 250017
 Prefeitura do Município de Bertiooga
 Estado de São Paulo
 Estância Balneária



União de Bertioogenses
 de Especialidades Médicas

2011.041

SUS Sistema Único de Saúde
 Ministério da Saúde

LAUDO PARA SOLICITAÇÃO/AUTORIZAÇÃO DE PROCEDIMENTO AMBULATORIAL

IDENTIFICAÇÃO DO ESTABELECIMENTO DE SAÚDE (SOLICITANTE)

1 - NOME DO ESTABELECIMENTO DE SAÚDE SOLICITANTE: **UNIBEM** 2 - CNES: _____

IDENTIFICAÇÃO DO PACIENTE

3 - NOME DO PACIENTE: **Coloide de este Colar**
 4 - Nº DO PRONTUÁRIO: **136619**
 5 - CARTÃO NACIONAL DE SAÚDE (CNS): **20111.041 350.007**
 6 - DATA DE NASCIMENTO: **11/07/1998**
 7 - SEXO: Masc. Fem. _____
 8 - NOME DA MÃE OU RESPONSÁVEL: **ELISANGELA BORGES DASILVA**
 9 - TELEFONE DE CONTATO Nº DO TELEFONE: **13 996123502**
 10 - ENDEREÇO (RUA, Nº, BAIRRO): **R: dos JORNALISTA Nº 903 - Jndiaia**
 11 - MUNICÍPIO DE RESIDÊNCIA: **BERTIOOGA**
 12 - Cód. IBGE MUNICÍPIO: **35.001** 13 - UF: **SP** 14 - CEP: **11260063**

PROCEDIMENTO SOLICITADO

15 - CÓDIGO DO PROCEDIMENTO PRINCIPAL: _____ 16 - NOME DO PROCEDIMENTO PRINCIPAL: **Coloide de este Colar** 17 - QTDE: **1**

PROCEDIMENTO(S) SECUNDÁRIO(S)

18 - CÓDIGO DO PROCEDIMENTO SECUNDÁRIO: _____ 19 - NOME DO PROCEDIMENTO SECUNDÁRIO: **Endoscopia GI pesquisa Helyon** 20 - QTDE: **1**
 21 - CÓDIGO DO PROCEDIMENTO SECUNDÁRIO: _____ 22 - NOME DO PROCEDIMENTO SECUNDÁRIO: _____ 23 - QTDE: _____
 24 - CÓDIGO DO PROCEDIMENTO SECUNDÁRIO: _____ 25 - NOME DO PROCEDIMENTO SECUNDÁRIO: _____ 26 - QTDE: _____
 27 - CÓDIGO DO PROCEDIMENTO SECUNDÁRIO: _____ 28 - NOME DO PROCEDIMENTO SECUNDÁRIO: _____ 29 - QTDE: _____
 30 - CÓDIGO DO PROCEDIMENTO SECUNDÁRIO: _____ 31 - NOME DO PROCEDIMENTO SECUNDÁRIO: _____ 32 - QTDE: _____

JUSTIFICATIVA DO(S) PROCEDIMENTO(S) SOLICITADO(S)

33 - DESCRIÇÃO DO DIAGNÓSTICO: **Coloide de Colar** 34 - CID10 PRINCIPAL, 35 - CID10 SECUNDÁRIO, 36 - CID10 CAUSAS ASSOCIADAS: **K63.5 K29.7**
 37 - OBSERVAÇÕES: _____

SOLICITAÇÃO

38 - NOME DO PROFISSIONAL SOLICITANTE: _____ 39 - DATA DA SOLICITAÇÃO: _____ 42 - ASSINATURA E CARIMBO (Nº REGISTRO DO CONSELHO): **Sérgio A. S. Silva CRM 47422**
 40 - DOCUMENTO: () CNS () CPF _____ 41 - Nº DOCUMENTO (CNS/CPF) DO PROFISSIONAL SOLICITANTE: **03298074070**

AUTORIZAÇÃO

43 - NOME DO PROFISSIONAL AUTORIZADOR: _____ 44 - Cód. ÓRGÃO EMISSOR: _____ 45 - DOCUMENTO: () CNS () CPF _____ 46 - Nº DOCUMENTO (CNS/CPF) DO PROFISSIONAL AUTORIZADOR: _____
 47 - DATA DA AUTORIZAÇÃO: _____ 48 - ASSINATURA E CARIMBO (Nº DO REGISTRO DO CONSELHO): _____ 50 - PERÍODO DE VALIDADE DA APAC: _____ a _____



Sistema Único de Saúde
 Ministério da Saúde

LAUDO PARA SOLICITAÇÃO/AUTORIZAÇÃO DE PROCEDIMENTO AMBULATORIAL

IDENTIFICAÇÃO DO ESTABELECIMENTO DE SAÚDE (SOLICITANTE)

1 - NOME DO ESTABELECIMENTO DE SAÚDE SOLICITANTE

CPF: 2510170-875-224

2 - CNES

IDENTIFICAÇÃO DO PACIENTE

3 - NOME DO PACIENTE

Joãoilton B. dos Santos

4 - Nº DO PRONTUÁRIO

61932

5 - CARTÃO NACIONAL DE SAÚDE (CNS)

908001147022391

6 - DATA DE NASCIMENTO

25/04/01

7 - SEXO

Masc. Fem.

8 - NOME DA MÃE OU RESPONSÁVEL

Jedite Bernandina dos Santos

9 - TELEFONE DE CONTATO

DDD () TELEFONE () TELEFONE
 13199781282

10 - ENDEREÇO (RUA, Nº, BAIRRO)

Rua Estada B1 no 243 V. Carvalho TE

11 - MUNICÍPIO DE RESIDÊNCIA

Bertão

12 - COD. IBGE MUNICÍPIO

13 - UF 14 - CEP
 131997264063

PROCEDIMENTO SOLICITADO

15 - CÓDIGO DO PROCEDIMENTO PRINCIPAL

16 - NOME DO PROCEDIMENTO PRINCIPAL

Endoscopia d. alta

17 - QTDE

PROCEDIMENTO(S) SECUNDÁRIO(S)

18 - CÓDIGO DO PROCEDIMENTO SECUNDÁRIO

19 - NOME DO PROCEDIMENTO SECUNDÁRIO

20 - QTDE

21 - CÓDIGO DO PROCEDIMENTO SECUNDÁRIO

22 - NOME DO PROCEDIMENTO SECUNDÁRIO

23 - QTDE

24 - CÓDIGO DO PROCEDIMENTO SECUNDÁRIO

25 - NOME DO PROCEDIMENTO SECUNDÁRIO

26 - QTDE

27 - CÓDIGO DO PROCEDIMENTO SECUNDÁRIO

28 - NOME DO PROCEDIMENTO SECUNDÁRIO

29 - QTDE

30 - CÓDIGO DO PROCEDIMENTO SECUNDÁRIO

31 - NOME DO PROCEDIMENTO SECUNDÁRIO

32 - QTDE

JUSTIFICATIVA DO(S) PROCEDIMENTO(S) SOLICITADO(S)

33 - DESCRIÇÃO DO DIAGNÓSTICO

34 - CID10 PRINCIPAL, 35 - CID10 SECUNDÁRIO, 36 - CID10 CAUSAS ASSOCIADAS

37 - OBSERVAÇÕES

Paciente apresenta o diagnóstico de 2 anos. Realizar CSG e coleta base. Solicito EDA 1/79 alta

SOLICITAÇÃO

38 - NOME DO PROFISSIONAL SOLICITANTE

Paulo Sérgio M. Mendes

39 - DATA DA SOLICITAÇÃO

8/8/24

42 - ASSINATURA E CARIMBO (Nº DO REGISTRO DO CONSELHO)

Dr. Paulo Mendes
 CRM 48158
 Médico

40 - DOCUMENTO

() CNS () CPF

41 - Nº DOCUMENTO (CNS/CPF) DO PROFISSIONAL SOLICITANTE

047682658-03

AUTORIZAÇÃO

43 - NOME DO PROFISSIONAL AUTORIZADOR

44 - COD. ÓRGÃO EMISSOR

49 - Nº DA AUTORIZAÇÃO (APAC)

45 - DOCUMENTO

() CNS () CPF

46 - Nº DOCUMENTO (CNS/CPF) DO PROFISSIONAL AUTORIZADOR

47 - DATA DA AUTORIZAÇÃO

48 - ASSINATURA E CARIMBO (Nº DO REGISTRO DO CONSELHO)

50 - PERÍODO DE VALIDADE DA APAC

IDENTIFICAÇÃO DO ESTABELECIMENTO DE SAÚDE (EXECUTANTE)

51 - NOME FANTASIA DO ESTABELECIMENTO DE SAÚDE EXECUTANTE

52 - CNES

IDENTIFICAÇÃO DO ESTABELECIMENTO DE SAÚDE (SOLICITANTE)

NOME DO ESTABELECIMENTO DE SAÚDE SOLICITANTE HOSPITAL MUNICIPAL DE BERTIOGA	CNES 2083272
---	------------------------

IDENTIFICAÇÃO DO PACIENTE

NOME DO PACIENTE JACQUELINE CONSUELO BARROQUEIRO DANTAS		Nº DO FRONTUÁRIO 17756	
CARTÃO NACIONAL DE SAÚDE (CNS) 898000089719955	DATA DE NASCIMENTO 26/10/1974	SEXO Masc. <input type="checkbox"/> Fem. <input checked="" type="checkbox"/>	RAÇA/COR ETNIA
NOME DA MÃE ANA LUCAS DANTAS	DDI	TELEFONE CELULAR Nº DO TELEFONE	
NOME DO RESPONSÁVEL JACQUELINE CONSUELO BARROQUEIRO DANTAS	DDI	TELEFONE DE CONTATO Nº DO TELEFONE (13) 99605-4233	
ENDEREÇO (RUA, Nº, BAIRRO) RUA CLAUDIO CESAR DE AGUIAR MAURIZ, 77, CENTRO			
MUNICÍPIO DE RESIDÊNCIA BERTIOGA	CÓD. IBGE MUNICÍPIO 3506359	UF SP	CEP 11250297

PROCEDIMENTO SOLICITADO

CÓDIGO DO PROCEDIMENTO PRINCIPAL	SERVIÇO	CLASS	NOME DO PROCEDIMENTO PRINCIPAL	QTDE.
0209010037			ESOFAGOGASTRODUODENOSCOPIA (ENDOSCOPIA DIGESTIVA ALTA)	1

PROCEDIMENTO(S) SECUNDÁRIO(S)

CÓDIGO DO PROCEDIMENTO SECUNDÁRIO	NOME DO PROCEDIMENTO SECUNDÁRIO	QTDE.

JUSTIFICATIVA DO(S) PROCEDIMENTO(S) SOLICITADO(S)

DESCRIÇÃO DO DIAGNÓSTICO Hemorragia gastrointestinal, sem outra especificação	CID10 PRINCIPAL K922	CID10 SECUNDÁRIO	CID10 CAUSAS ASSOCIADAS
---	--------------------------------	------------------	-------------------------

OBSERVAÇÕES

PACIENTE RELATA QUE HÁ 7 DIAS INICIOU QUADRO DE DIARREIA DE COLORAÇÃO PRETA. ACREDITAVA QUE ESTAVA COM VIROSE E DEVIDO A ISSO NÃO PROCUROU ATENDIMENTO. REFERE SENTIR-SE FRACA E COM DISURIA.
HEMOGRAMA: HEMACEAS 2,9 / HB 5 / HT 16,3 / LEUCOCITOS 9,2K / PLAQUETAS 566K
URINA 1: 48 K LEUCOCITOS / HEMACEAS 16K / HEMOGLOBINA + / NITRITO NEGATIVO

SOLICITAÇÃO

NOME DO PROFISSIONAL SOLICITANTE MARCUS ANDRADE GODINHO	DATA DA SOLICITAÇÃO 23/01/2025	ASSINATURA E CARIMBO (Nº DO REGISTRO DO CONSELHO) <i>Marcus Andrade Godinho</i> CRM 111220
CARTÃO NACIONAL DE SAÚDE DO PROFISSIONAL SOLICITANTE 124919016350013		

AUTORIZAÇÃO

NOME DO PROFISSIONAL AUTORIZADOR THAIS CRISCUOLO CARDOSO DE MENEZES	CÓD. ÓRGÃO EMISSOR M350635901	Nº DA AUTORIZAÇÃO (APAC)
CARTÃO NACIONAL DE SAÚDE DO PROFISSIONAL AUTORIZADOR 703006815086673		
DATA DA AUTORIZAÇÃO	ASSINATURA E CARIMBO (Nº DO REGISTRO DO CONSELHO)	PERÍODO DE VALIDADE DA APAC

IDENTIFICAÇÃO DO ESTABELECIMENTO DE SAÚDE (EXECUTANTE)

NOME FANTASIA DO ESTABELECIMENTO DE SAÚDE EXECUTANTE	CNES
--	------

56 kg



PREFEITURA DE
Bertioga



Instituto Nacional de
Tecnologia e Saúde

Secretaria Municipal de Bertioga
INTS – Instituto Nacional de Tecnologia e Saúde
Hospital Municipal de Bertioga



PREFEITURA DE
Bertioga

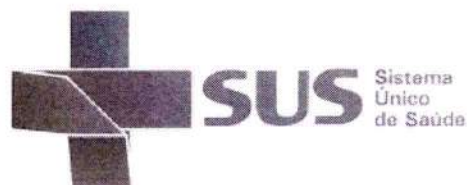

Sistema
Único
de Saúde

RELATÓRIO MENSAL

CLÍNICA MULT IMAGEM LTDA

Tomografia

Ressonancia Magnética

Mamografia

COMPETÊNCIA JANEIRO/2025

CLÍNICA MULTIMAGEM

JANEIRO 2025

Tomografia Computadorizada realizadas na TOMOSANTOS-----**0 exame.**

Tomografia Computadorizada realizadas na MULTIMAGEM-----**0 exame.**

- Realizadas pelo Hospital: 0
- Realizadas pela Secretaria Saúde: 0

Ressonâncias Magnéticas realizadas na MULTIMAGEM-----**08 exames.**

- Realizadas pelo Hospital: 08 exames mais 03 procedimentos de anestesia.
- Realizadas pela Secretaria Saúde: 0 exames

Mamografias realizadas na MULTIMAGEM ----- **97 exames.**

- Agendamentos das mamografias são realizados pela S.S.

ANA MARIA N. RAMOS REIS
COORDENADORA DE ARQUIVO
INTS-HOSPITAL MUNICIPAL DE BERTIÓGA

MediClinic - Medilab Sistemas Ltda

Relatório Faturamento Detalhado

Impresso por:
ANALEITE

Período: 01/01/2025 até 31/01/2025 (Data Conta)
 Convênio: HOSPITAL DE BERTIOGA - INTS
 Equipamentos: Todos
 Modalidade: Todas
 Serviço: Todos
 Empresa: Todas
 Usuários: Todos

02/01/2025

02/01/2025		SELMA HUAIS SALEMI				Matrícula:				
OS	Exame	Serviço	Q	Senha	Guia	Anexos	HM	Filme	Custo Oper.	Total
3723642-9 2	41101014	RM CRANIO	1				250,00	100,00	0,00	350,00
						0,00	250,00	100,00	0,00	350,00
Total Data Conta:		350,00								

03/01/2025

03/01/2025		JULIANA NAJARRO CASSU				Matrícula:				
OS	Exame	Serviço	Q	Senha	Guia	Anexos	HM	Filme	Custo Oper.	Total
3724140-5 6	41101014	RM CRANIO COM CONTRASTE	1				250,00	100,00	0,00	350,00
						0,00	250,00	100,00	0,00	350,00
Total Data Conta:		350,00								

08/01/2025

08/01/2025		ANDRINE RODRIGUES DE OLIVEIRA				Matrícula:				
OS	Exame	Serviço	Q	Senha	Guia	Anexos	HM	Filme	Custo Oper.	Total
3727856-9 2	41101227	RM COLUNA TORACICA	1				250,00	100,00	0,00	350,00
3727857-9 2	31602282	ANESTESIA PARA RM	1				150,00	100,00	0,00	250,00
						0,00	400,00	200,00	0,00	600,00

08/01/2025		IRANI FERNANDES DOS SANTOS				Matrícula:				
OS	Exame	Serviço	Q	Senha	Guia	Anexos	HM	Filme	Custo Oper.	Total
3727833-9 2	31602282	ANESTESIA PARA RM	1				150,00	100,00	0,00	250,00
3727832-9 2	41101227	RM COLUNA LOMBO-SACRA	1				250,00	100,00	0,00	350,00
						0,00	400,00	200,00	0,00	600,00

08/01/2025		SARAH FERREIRA SANTOS				Matrícula:				
OS	Exame	Serviço	Q	Senha	Guia	Anexos	HM	Filme	Custo Oper.	Total
3727819-9 2	41101014	RM CRANIO	1				250,00	100,00	0,00	350,00
3727820-9 2	31602282	ANESTESIA PARA RM	1				150,00	100,00	0,00	250,00
						0,00	400,00	200,00	0,00	600,00

Impresso em 04/02/2025 13:55:01

Medilab Sistemas Ltda

Total Data Conta: 1800,00

28/01/2025

28/01/2025		ROBSON APARECIDO BRUNAIKOVICS DA SILVA				Matricula:				
OS	Exame	Serviço	Q	Senha	Guia	Anexos	HM	Filme	Custo Oper.	Total
3756628-5 7	41101294	RM PERNA DIREITA	1				250,00	100,00	0,00	350,00
3756623-5 7	41101316	RM JOELHO COM CONTRASTE	1				250,00	100,00	0,00	350,00
						0,00	500,00	200,00	0,00	700,00
										700,00

Total Data Conta: 700,00

30/01/2025

30/01/2025		ALAN CAVALCANTE DE SOUZA				Matricula:				
OS	Exame	Serviço	Q	Senha	Guia	Anexos	HM	Filme	Custo Oper.	Total
3759336-5 6	41101227	RM COLUNA LOMBO-SACRA	1				250,00	100,00	0,00	350,00
						0,00	250,00	100,00	0,00	350,00
										350,00

Total Data Conta: 350,00

Total Pacientes:	7	Total Procedimentos:	11	Total Geral:	3550,00
------------------	---	----------------------	----	--------------	---------

ANA MARIA N. RAMOS REIS
COORDENADOR(A) DE APOT
INTS-HOSPITAL MUNICIPAL DE BERTOGA

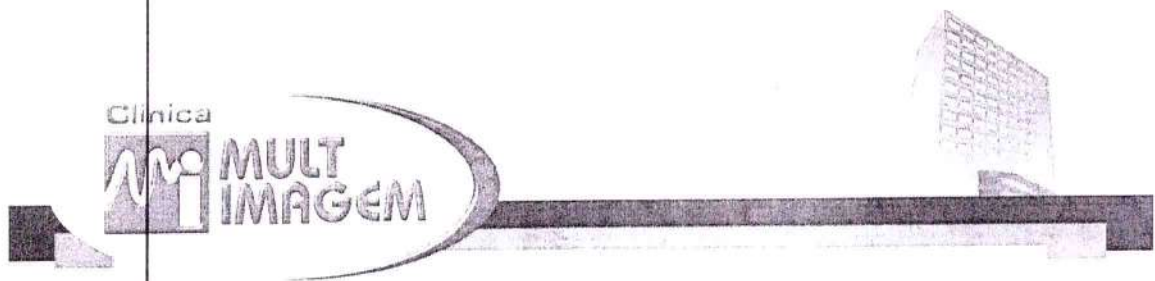

Santos, 04 de Fevereiro de 2025

A/C Hospital de Bertioga - INTS

Prezadas(os) bom dia,

Informo para os devidos fins que estamos enviando o faturamento relativo a 97 Mamografias atendidas na competência do mês 01 (Janeiro), entretanto por uma questão de emissão de laudos no relatório do SISCAN consta 37 exames faturados em Dezembro e 78 faturados em (Janeiro).

Sendo assim 19 Mamografias restantes serão adicionadas no SISCAN na competência do mês 02 (Fevereiro)

Atenciosamente,

Ana Paula Cortez

Assistente de Faturamento – Clínica Mult Imagem

arquivosxml@multimagem.med.br

Tel.: (13) 3202-1250 Ramal 7441

MediClinic - Medilab Sistemas Ltda

Relatório Faturamento Detalhado

Impresso por:

ANALEITE

Período: 01/01/2025 até 31/01/2025 (Data Conta)
 Convênio: HOSPITAL DE BERTIOGA - INTS
 Equipamentos: Todos
 Modalidade: Todas
 Serviço: Todos
 Empresa: Todas
 Usuários: Todos

02/01/2025

02/01/2025		ZULEIDE MARIA DOS SANTOS SILVA				Matricula:				
OS	Exame	Serviço	Q	Senha	Guia	Anexos	HM	Filme	Custo Oper.	Total
3715773-1 03	40808041	MAMOGRAFIA DIGITAL BILATERAL	1		114794717		40,00	30,00	0,00	70,00
						0,00	40,00	30,00	0,00	70,00
Total Data Conta:		70,00								

06/01/2025

06/01/2025		MARIA APARECIDA DA SILVA GUIMARAES				Matricula:				
OS	Exame	Serviço	Q	Senha	Guia	Anexos	HM	Filme	Custo Oper.	Total
3725067-1 03	40808041	MAMOGRAFIA DIGITAL BILATERAL	1		116096570		40,00	30,00	0,00	70,00
						0,00	40,00	30,00	0,00	70,00
Total Data Conta:		70,00								

07/01/2025

07/01/2025		ADRIANA ALCANTARA LIMA				Matricula:				
OS	Exame	Serviço	Q	Senha	Guia	Anexos	HM	Filme	Custo Oper.	Total
3726867-1 03	40808041	MAMOGRAFIA DIGITAL BILATERAL	1		116319670		40,00	30,00	0,00	70,00
						0,00	40,00	30,00	0,00	70,00

07/01/2025		ANA SHIRLEY ALVES ROCHA				Matricula:				
OS	Exame	Serviço	Q	Senha	Guia	Anexos	HM	Filme	Custo Oper.	Total
3726786-1 03	40808041	MAMOGRAFIA DIGITAL BILATERAL	1		115252873		40,00	30,00	0,00	70,00
						0,00	40,00	30,00	0,00	70,00

07/01/2025		DENISE CANET ALVES				Matricula:				
OS	Exame	Serviço	Q	Senha	Guia	Anexos	HM	Filme	Custo Oper.	Total
3726769-1 03	40808041	MAMOGRAFIA DIGITAL BILATERAL	1		116365153		40,00	30,00	0,00	70,00
						0,00	40,00	30,00	0,00	70,00

07/01/2025		EDIVANIA FERREIRA LOPES ALVES				Matricula:				
OS	Exame	Serviço	Q	Senha	Guia	Anexos	HM	Filme	Custo Oper.	Total
3726977-1 03	40808041	MAMOGRAFIA DIGITAL BILATERAL	1		116773078		40,00	30,00	0,00	70,00

Impresso em 03/02/2025 09:23:36

ANA MARIA N. RAMOS REIS
 COORDENADORA DE APOIO
 INTS-HOSPITAL MUNICIPAL DE BERTIOGA

Medilab Sistemas Ltda

1 de 12

						0,00	40,00	30,00	0,00	70,00
										70,00
07/01/2025	FRANCISCA DA SILVA PEREIRA					Matrícula:				
OS	Exame	Serviço	Q	Senha	Guia	Anexos	HM	Filme	Custo Oper.	Total
3726070-1 03	40808041	MAMOGRAFIA DIGITAL BILATERAL	1		116211364		40,00	30,00	0,00	70,00
						0,00	40,00	30,00	0,00	70,00
										70,00
07/01/2025	LUCIMARA DAS GRACAS DE SOUZA					Matrícula:				
OS	Exame	Serviço	Q	Senha	Guia	Anexos	HM	Filme	Custo Oper.	Total
3726653-1 03	40808041	MAMOGRAFIA DIGITAL BILATERAL	1		116771907		40,00	30,00	0,00	70,00
						0,00	40,00	30,00	0,00	70,00
										70,00
07/01/2025	LUIZA FERREIRA DA ROCHA					Matrícula:				
OS	Exame	Serviço	Q	Senha	Guia	Anexos	HM	Filme	Custo Oper.	Total
3726144-1 03	40808041	MAMOGRAFIA DIGITAL BILATERAL	1		116379353		40,00	30,00	0,00	70,00
						0,00	40,00	30,00	0,00	70,00
										70,00
07/01/2025	MARIA AUXILIADORA DE SOUZA					Matrícula:				
OS	Exame	Serviço	Q	Senha	Guia	Anexos	HM	Filme	Custo Oper.	Total
3725912-1 03	40808041	MAMOGRAFIA DIGITAL BILATERAL	1		115874476		40,00	30,00	0,00	70,00
						0,00	40,00	30,00	0,00	70,00
										70,00
07/01/2025	MARIA JOSE TARGINO DE MATOS					Matrícula:				
OS	Exame	Serviço	Q	Senha	Guia	Anexos	HM	Filme	Custo Oper.	Total
3726411-1 03	40808041	MAMOGRAFIA DIGITAL BILATERAL	1		116460950		40,00	30,00	0,00	70,00
						0,00	40,00	30,00	0,00	70,00
										70,00
07/01/2025	RAQUEL NASCIMENTO DE DEUS					Matrícula:				
OS	Exame	Serviço	Q	Senha	Guia	Anexos	HM	Filme	Custo Oper.	Total
3726025-1 03	40808041	MAMOGRAFIA DIGITAL BILATERAL	1		115596624		40,00	30,00	0,00	70,00
						0,00	40,00	30,00	0,00	70,00
										70,00
07/01/2025	ROSANA RODRIGUES MACHADO SANTOS					Matrícula:				
OS	Exame	Serviço	Q	Senha	Guia	Anexos	HM	Filme	Custo Oper.	Total
3726916-1 03	40808041	MAMOGRAFIA DIGITAL BILATERAL	1		116772486		40,00	30,00	0,00	70,00
						0,00	40,00	30,00	0,00	70,00
										70,00
07/01/2025	SONIA MARIA MENDES GOUVEIA SILVA					Matrícula:				
OS	Exame	Serviço	Q	Senha	Guia	Anexos	HM	Filme	Custo Oper.	Total
3726739-1 03	40808041	MAMOGRAFIA DIGITAL BILATERAL	1		116458125		40,00	30,00	0,00	70,00
						0,00	40,00	30,00	0,00	70,00
										70,00
07/01/2025	SONIA REGINA RODRIGUES					Matrícula:				
OS	Exame	Serviço	Q	Senha	Guia	Anexos	HM	Filme	Custo Oper.	Total
3726087-1 03	40808041	MAMOGRAFIA DIGITAL BILATERAL	1		117443045		40,00	30,00	0,00	70,00

0,00 40,00 30,00 0,00 70,00
70,00

Total Data Conta: 910,00

09/01/2025

09/01/2025		ALEXANDRA SECCO				Matricula:				
OS	Exame	Serviço	Q	Senha	Guia	Anexos	HM	Filme	Custo Oper.	Total
3728857-1 03	40808041	MAMOGRAFIA DIGITAL BILATERAL	1		117266197		40,00	30,00	0,00	70,00
						0,00	40,00	30,00	0,00	70,00
										70,00

09/01/2025		ANGELITA DE MESQUITA DOS SANTOS				Matricula:				
OS	Exame	Serviço	Q	Senha	Guia	Anexos	HM	Filme	Custo Oper.	Total
3729489-1 03	40808041	MAMOGRAFIA DIGITAL BILATERAL	1		117038053		40,00	30,00	0,00	70,00
						0,00	40,00	30,00	0,00	70,00
										70,00

09/01/2025		ARLETE SOUZA MARTINS SANTOS				Matricula:				
OS	Exame	Serviço	Q	Senha	Guia	Anexos	HM	Filme	Custo Oper.	Total
3728649-1 03	40808041	MAMOGRAFIA DIGITAL BILATERAL	1		117286547		40,00	30,00	0,00	70,00
						0,00	40,00	30,00	0,00	70,00
										70,00

09/01/2025		BEATRIZ FORTUNATO DE DEUS SAIDO				Matricula:				
OS	Exame	Serviço	Q	Senha	Guia	Anexos	HM	Filme	Custo Oper.	Total
3729653-1 03	40808041	MAMOGRAFIA DIGITAL BILATERAL	1		116578573		40,00	30,00	0,00	70,00
						0,00	40,00	30,00	0,00	70,00
										70,00

09/01/2025		CRIZEIDE MARIA DA SILVA BELO				Matricula:				
OS	Exame	Serviço	Q	Senha	Guia	Anexos	HM	Filme	Custo Oper.	Total
3729629-1 03	40808041	MAMOGRAFIA DIGITAL BILATERAL	1		116575536		40,00	30,00	0,00	70,00
						0,00	40,00	30,00	0,00	70,00
										70,00

09/01/2025		DULCE LIBERATO DAMASCO				Matricula:				
OS	Exame	Serviço	Q	Senha	Guia	Anexos	HM	Filme	Custo Oper.	Total
3729236-1 03	40808041	MAMOGRAFIA DIGITAL BILATERAL	1		116511806		40,00	30,00	0,00	70,00
						0,00	40,00	30,00	0,00	70,00
										70,00

09/01/2025		EIKO SHIROMA ESPERANCA				Matricula:				
OS	Exame	Serviço	Q	Senha	Guia	Anexos	HM	Filme	Custo Oper.	Total
3728912-1 03	40808041	MAMOGRAFIA DIGITAL BILATERAL	1		117241446		40,00	30,00	0,00	70,00
						0,00	40,00	30,00	0,00	70,00
										70,00

09/01/2025		IVANETE VITOR DO NASCIMENTO				Matricula:				
OS	Exame	Serviço	Q	Senha	Guia	Anexos	HM	Filme	Custo Oper.	Total
3728758-1 03	40808041	MAMOGRAFIA DIGITAL BILATERAL	1		117072041		40,00	30,00	0,00	70,00
						0,00	40,00	30,00	0,00	70,00
										70,00

ANA MARIA N RAMOS REIS
 COORDENADORA DE APOIO
 INTS. HOSPITAL MUNICIPAL DE BERTIÓGA

09/01/2025		LAURIDES MITIKO OKUYAMA					Matrícula:				
OS	Exame	Serviço	Q	Senha	Guia	Anexos	HM	Filme	Custo Oper.	Total	
3729070-1 03	40808041	MAMOGRAFIA DIGITAL BILATERAL	1		116988139		40,00	30,00	0,00	70,00	
						0,00	40,00	30,00	0,00	70,00	
										70,00	
09/01/2025		LUZINETE MARIA DA SILVA					Matrícula:				
OS	Exame	Serviço	Q	Senha	Guia	Anexos	HM	Filme	Custo Oper.	Total	
3729239-1 03	40808041	MAMOGRAFIA DIGITAL BILATERAL	1		116936085		40,00	30,00	0,00	70,00	
						0,00	40,00	30,00	0,00	70,00	
										70,00	
09/01/2025		MARIA DE FATIMA VILA NOVA DOS SANTOS ANSELMO					Matrícula:				
OS	Exame	Serviço	Q	Senha	Guia	Anexos	HM	Filme	Custo Oper.	Total	
3729258-1 03	40808041	MAMOGRAFIA DIGITAL BILATERAL	1		116935913		40,00	30,00	0,00	70,00	
						0,00	40,00	30,00	0,00	70,00	
										70,00	
09/01/2025		MARIA ELZA DE LIMA					Matrícula:				
OS	Exame	Serviço	Q	Senha	Guia	Anexos	HM	Filme	Custo Oper.	Total	
3729682-1 03	40808041	MAMOGRAFIA DIGITAL BILATERAL	1		116780413		40,00	30,00	0,00	70,00	
						0,00	40,00	30,00	0,00	70,00	
										70,00	
09/01/2025		MARIA NITA GONCALVES DE OLIVEIRA					Matrícula:				
OS	Exame	Serviço	Q	Senha	Guia	Anexos	HM	Filme	Custo Oper.	Total	
3728817-1 03	40808041	MAMOGRAFIA DIGITAL BILATERAL	1		116259609		40,00	30,00	0,00	70,00	
						0,00	40,00	30,00	0,00	70,00	
										70,00	
09/01/2025		MARIZA LOPES DOS REIS					Matrícula:				
OS	Exame	Serviço	Q	Senha	Guia	Anexos	HM	Filme	Custo Oper.	Total	
3729593-1 03	40808041	MAMOGRAFIA DIGITAL BILATERAL	1		116228014		40,00	30,00	0,00	70,00	
						0,00	40,00	30,00	0,00	70,00	
										70,00	
09/01/2025		NILZETE DOMINGOS DO NASCIMENTO DOS SANTOS					Matrícula:				
OS	Exame	Serviço	Q	Senha	Guia	Anexos	HM	Filme	Custo Oper.	Total	
3729145-1 03	40808041	MAMOGRAFIA DIGITAL BILATERAL	1		117054843		40,00	30,00	0,00	70,00	
						0,00	40,00	30,00	0,00	70,00	
										70,00	
09/01/2025		SAMANTA SCHRAMM					Matrícula:				
OS	Exame	Serviço	Q	Senha	Guia	Anexos	HM	Filme	Custo Oper.	Total	
3728931-1 03	40808041	MAMOGRAFIA DIGITAL BILATERAL	1		117294391		40,00	30,00	0,00	70,00	
						0,00	40,00	30,00	0,00	70,00	
										70,00	
09/01/2025		SANDRA MARIA DOS SANTOS LINTKENVICIUS					Matrícula:				
OS	Exame	Serviço	Q	Senha	Guia	Anexos	HM	Filme	Custo Oper.	Total	
3729543-1 03	40808041	MAMOGRAFIA DIGITAL BILATERAL	1		117296839		40,00	30,00	0,00	70,00	
						0,00	40,00	30,00	0,00	70,00	
										70,00	

ANA MARIA N. RAMOS REIS
COORDENADORA DE APOIO
INTS. HOSPITAL MUNICIPAL DE BERTIÓGA

14/01/2025

14/01/2025		ALESSANDRA NUNES DE OLIVEIRA				Matricula:				
OS	Exame	Serviço	Q	Senha	Guia	Anexos	HM	Filme	Custo Oper.	Total
3734673-1 03	40808041	MAMOGRAFIA DIGITAL BILATERAL	1		117441419		40,00	30,00	0,00	70,00
						0,00	40,00	30,00	0,00	70,00
										70,00
14/01/2025		AMARA CRISTINA DOS SANTOS DE LIMA				Matricula:				
OS	Exame	Serviço	Q	Senha	Guia	Anexos	HM	Filme	Custo Oper.	Total
3734380-1 03	40808041	MAMOGRAFIA DIGITAL BILATERAL	1		117157371		40,00	30,00	0,00	70,00
						0,00	40,00	30,00	0,00	70,00
										70,00
14/01/2025		ANA CRISTINA SOARES SILVA				Matricula:				
OS	Exame	Serviço	Q	Senha	Guia	Anexos	HM	Filme	Custo Oper.	Total
3734315-1 03	40808041	MAMOGRAFIA DIGITAL BILATERAL	1		116263239		40,00	30,00	0,00	70,00
						0,00	40,00	30,00	0,00	70,00
										70,00
14/01/2025		CELIA MARIA DIAS				Matricula:				
OS	Exame	Serviço	Q	Senha	Guia	Anexos	HM	Filme	Custo Oper.	Total
3734765-1 03	40808041	MAMOGRAFIA DIGITAL BILATERAL	1		116207726		40,00	30,00	0,00	70,00
						0,00	40,00	30,00	0,00	70,00
										70,00
14/01/2025		EDILEUZA SILVA				Matricula:				
OS	Exame	Serviço	Q	Senha	Guia	Anexos	HM	Filme	Custo Oper.	Total
3733903-1 03	40808041	MAMOGRAFIA DIGITAL BILATERAL	1		117266746		40,00	30,00	0,00	70,00
						0,00	40,00	30,00	0,00	70,00
										70,00
14/01/2025		IEDA PEREIRA DOS SANTOS				Matricula:				
OS	Exame	Serviço	Q	Senha	Guia	Anexos	HM	Filme	Custo Oper.	Total
3734715-1 03	40808041	MAMOGRAFIA DIGITAL BILATERAL	1		117482948		40,00	30,00	0,00	70,00
						0,00	40,00	30,00	0,00	70,00
										70,00
14/01/2025		IRMA CONRADI ROSS				Matricula:				
OS	Exame	Serviço	Q	Senha	Guia	Anexos	HM	Filme	Custo Oper.	Total
3733840-1 03	40808041	MAMOGRAFIA DIGITAL BILATERAL	1		117191397		40,00	30,00	0,00	70,00
						0,00	40,00	30,00	0,00	70,00
										70,00
14/01/2025		IZILDA JULIANI DOS SANTOS				Matricula:				
OS	Exame	Serviço	Q	Senha	Guia	Anexos	HM	Filme	Custo Oper.	Total
3734770-1 03	40808041	MAMOGRAFIA DIGITAL BILATERAL	1		117443319		40,00	30,00	0,00	70,00
						0,00	40,00	30,00	0,00	70,00
										70,00
14/01/2025		LEDA SANTOS SILVA E SILVA				Matricula:				
OS	Exame	Serviço	Q	Senha	Guia	Anexos	HM	Filme	Custo Oper.	Total

3733973-1 03	40808041	MAMOGRAFIA DIGITAL BILATERAL	1		116980468		40,00	30,00	0,00	70,00
							0,00	40,00	30,00	70,00
70,00										
14/01/2025 LUIZA LEDA TREVIZAN DE BARROS Matrícula:										
OS	Exame	Serviço	Q	Senha	Guia	Anexos	HM	Filme	Custo Oper.	Total
3734005-1 03	40808041	MAMOGRAFIA DIGITAL BILATERAL	1		117245646		40,00	30,00	0,00	70,00
							0,00	40,00	30,00	70,00
70,00										
14/01/2025 MAELI BATISTA SANTOS Matrícula:										
OS	Exame	Serviço	Q	Senha	Guia	Anexos	HM	Filme	Custo Oper.	Total
3734742-1 03	40808041	MAMOGRAFIA DIGITAL BILATERAL	1		116874579		40,00	30,00	0,00	70,00
							0,00	40,00	30,00	70,00
70,00										
14/01/2025 MARIA CLEONICE DA SILVA Matrícula:										
OS	Exame	Serviço	Q	Senha	Guia	Anexos	HM	Filme	Custo Oper.	Total
3734334-1 03	40808041	MAMOGRAFIA DIGITAL BILATERAL	1		117267406		40,00	30,00	0,00	70,00
							0,00	40,00	30,00	70,00
70,00										
14/01/2025 MARIA DE FATIMA TEIXEIRA FORTE SANTOS Matrícula:										
OS	Exame	Serviço	Q	Senha	Guia	Anexos	HM	Filme	Custo Oper.	Total
3734144-1 03	40808041	MAMOGRAFIA DIGITAL BILATERAL	1		116827925		40,00	30,00	0,00	70,00
							0,00	40,00	30,00	70,00
70,00										
14/01/2025 ROSANA CARVALHO Matrícula:										
OS	Exame	Serviço	Q	Senha	Guia	Anexos	HM	Filme	Custo Oper.	Total
3734701-1 03	40808041	MAMOGRAFIA DIGITAL BILATERAL	1		117529284		40,00	30,00	0,00	70,00
							0,00	40,00	30,00	70,00
70,00										
14/01/2025 SILVANA LURDES DOS SANTOS Matrícula:										
OS	Exame	Serviço	Q	Senha	Guia	Anexos	HM	Filme	Custo Oper.	Total
3734088-1 03	40808041	MAMOGRAFIA DIGITAL BILATERAL	1		116542305		40,00	30,00	0,00	70,00
							0,00	40,00	30,00	70,00
70,00										
14/01/2025 VALDELICE DOS SANTOS Matrícula:										
OS	Exame	Serviço	Q	Senha	Guia	Anexos	HM	Filme	Custo Oper.	Total
3734779-1 03	40808041	MAMOGRAFIA DIGITAL BILATERAL	1		117366715		40,00	30,00	0,00	70,00
							0,00	40,00	30,00	70,00
70,00										
14/01/2025 VALDETE SANTOS Matrícula:										
OS	Exame	Serviço	Q	Senha	Guia	Anexos	HM	Filme	Custo Oper.	Total
3734113-1 03	40808041	MAMOGRAFIA DIGITAL BILATERAL	1		116511240		40,00	30,00	0,00	70,00
							0,00	40,00	30,00	70,00
70,00										
Total Data Conta:		1190,00								

16/01/2025

16/01/2025		ANTONIA BERNARDO DO NASCIMENTO				Matricula:				
OS	Exame	Serviço	Q	Senha	Guia	Anexos	HM	Filme	Custo Oper.	Total
3739324-1 03	40808041	MAMOGRAFIA DIGITAL BILATERAL	1		117386773		40,00	30,00	0,00	70,00
						0,00	40,00	30,00	0,00	70,00
										70,00
16/01/2025		DOMINGAS CONCEICAO DOS SANTOS				Matricula:				
OS	Exame	Serviço	Q	Senha	Guia	Anexos	HM	Filme	Custo Oper.	Total
3738209-1 03	40808041	MAMOGRAFIA DIGITAL BILATERAL	1		115417420		40,00	30,00	0,00	70,00
						0,00	40,00	30,00	0,00	70,00
										70,00
16/01/2025		ELENITA MARIA DE SOUSA				Matricula:				
OS	Exame	Serviço	Q	Senha	Guia	Anexos	HM	Filme	Custo Oper.	Total
3738756-1 03	40808041	MAMOGRAFIA DIGITAL BILATERAL	1		117071755		40,00	30,00	0,00	70,00
						0,00	40,00	30,00	0,00	70,00
										70,00
16/01/2025		HELOISA MARTINS VANNI PEREIRA				Matricula:				
OS	Exame	Serviço	Q	Senha	Guia	Anexos	HM	Filme	Custo Oper.	Total
3738402-1 03	40808041	MAMOGRAFIA DIGITAL BILATERAL	1		115305682		40,00	30,00	0,00	70,00
						0,00	40,00	30,00	0,00	70,00
										70,00
16/01/2025		MARIA APARECIDA SOARES DOS SANTOS				Matricula:				
OS	Exame	Serviço	Q	Senha	Guia	Anexos	HM	Filme	Custo Oper.	Total
3738718-1 03	40808041	MAMOGRAFIA DIGITAL BILATERAL	1		117286870		40,00	30,00	0,00	70,00
						0,00	40,00	30,00	0,00	70,00
										70,00
16/01/2025		MARIA DA CONCEICAO FERREIRA				Matricula:				
OS	Exame	Serviço	Q	Senha	Guia	Anexos	HM	Filme	Custo Oper.	Total
3738217-1 03	40808041	MAMOGRAFIA DIGITAL BILATERAL	1		114575551		40,00	30,00	0,00	70,00
						0,00	40,00	30,00	0,00	70,00
										70,00
16/01/2025		MARIA DE FATIMA PESTANA MENDES				Matricula:				
OS	Exame	Serviço	Q	Senha	Guia	Anexos	HM	Filme	Custo Oper.	Total
3738093-1 03	40808041	MAMOGRAFIA DIGITAL BILATERAL	1		116772780		40,00	30,00	0,00	70,00
						0,00	40,00	30,00	0,00	70,00
										70,00
16/01/2025		MARIA FERREIRA DA SILVA				Matricula:				
OS	Exame	Serviço	Q	Senha	Guia	Anexos	HM	Filme	Custo Oper.	Total
3738114-1 03	40808041	MAMOGRAFIA DIGITAL BILATERAL	1		116578238		40,00	30,00	0,00	70,00
						0,00	40,00	30,00	0,00	70,00
										70,00
16/01/2025		MARIA NILCE SOUSA DOS SANTOS				Matricula:				
OS	Exame	Serviço	Q	Senha	Guia	Anexos	HM	Filme	Custo Oper.	Total
3738061-1 03	40808041	MAMOGRAFIA DIGITAL BILATERAL	1		115278400		40,00	30,00	0,00	70,00
						0,00	40,00	30,00	0,00	70,00
										70,00

16/01/2025		MARIA ROSA RODRIGUES DE SOUSA					Matricula:				
OS	Exame	Serviço	Q	Senha	Guia	Anexos	HM	Filme	Custo Oper.	Total	
3738461-1 03	40808041	MAMOGRAFIA DIGITAL BILATERAL	1		116317513		40,00	30,00	0,00	70,00	
						0,00	40,00	30,00	0,00	70,00	
										70,00	

16/01/2025		PENHA MARIA DE SOUZA					Matricula:				
OS	Exame	Serviço	Q	Senha	Guia	Anexos	HM	Filme	Custo Oper.	Total	
3739461-1 03	40808041	MAMOGRAFIA DIGITAL BILATERAL	1		117386627		40,00	30,00	0,00	70,00	
						0,00	40,00	30,00	0,00	70,00	
										70,00	

16/01/2025		SANDRA CRISTINA DOS SANTOS GOMES MATTOS					Matricula:				
OS	Exame	Serviço	Q	Senha	Guia	Anexos	HM	Filme	Custo Oper.	Total	
3738690-1 03	40808041	MAMOGRAFIA DIGITAL BILATERAL	1		116782122		40,00	30,00	0,00	70,00	
						0,00	40,00	30,00	0,00	70,00	
										70,00	

16/01/2025		SUELI LINS ALBUQUERQUE GOMES DA SILVA					Matricula:				
OS	Exame	Serviço	Q	Senha	Guia	Anexos	HM	Filme	Custo Oper.	Total	
3739412-1 03	40808041	MAMOGRAFIA DIGITAL BILATERAL	1		117629326		40,00	30,00	0,00	70,00	
						0,00	40,00	30,00	0,00	70,00	
										70,00	

Total Data Conta: 910,00

21/01/2025

21/01/2025		ANA GABRIELA ALVES					Matricula:				
OS	Exame	Serviço	Q	Senha	Guia	Anexos	HM	Filme	Custo Oper.	Total	
3745592-1 03	40808041	MAMOGRAFIA DIGITAL BILATERAL	1		117846536		40,00	30,00	0,00	70,00	
						0,00	40,00	30,00	0,00	70,00	
										70,00	

21/01/2025		ELZA DE JESUS SOUZA					Matricula:				
OS	Exame	Serviço	Q	Senha	Guia	Anexos	HM	Filme	Custo Oper.	Total	
3745365-1 03	40808041	MAMOGRAFIA DIGITAL BILATERAL	1		117662624		40,00	30,00	0,00	70,00	
						0,00	40,00	30,00	0,00	70,00	
										70,00	

21/01/2025		HOZANA ROSA DE ASSUNCAO SANTOS					Matricula:				
OS	Exame	Serviço	Q	Senha	Guia	Anexos	HM	Filme	Custo Oper.	Total	
3744746-1 03	40808041	MAMOGRAFIA DIGITAL BILATERAL	1		117414649		40,00	30,00	0,00	70,00	
						0,00	40,00	30,00	0,00	70,00	
										70,00	

21/01/2025		MARCELINA SILVA DE QUEIROZ					Matricula:				
OS	Exame	Serviço	Q	Senha	Guia	Anexos	HM	Filme	Custo Oper.	Total	
3745873-1 03	40808041	MAMOGRAFIA DIGITAL BILATERAL	1		114364816		40,00	30,00	0,00	70,00	
						0,00	40,00	30,00	0,00	70,00	
										70,00	

21/01/2025		MARIA ANTONIA DOS SANTOS SANTOS					Matricula:				
OS	Exame	Serviço	Q	Senha	Guia	Anexos	HM	Filme	Custo Oper.	Total	

3745416-1 03	40808041	MAMOGRAFIA DIGITAL BILATERAL	1		117659230		40,00	30,00	0,00	70,00
							0,00	40,00	30,00	70,00
70,00										

21/01/2025		MARIA APARECIDA FERNANDES MARTINS				Matricula:				
OS	Exame	Serviço	Q	Senha	Guia	Anexos	HM	Filme	Custo Oper.	Total
3745022-1 03	40808041	MAMOGRAFIA DIGITAL BILATERAL	1		116825664		40,00	30,00	0,00	70,00
							0,00	40,00	30,00	70,00
70,00										

21/01/2025		MARIA CECILIA SANTOS CASARI				Matricula:				
OS	Exame	Serviço	Q	Senha	Guia	Anexos	HM	Filme	Custo Oper.	Total
3744947-1 03	40808041	MAMOGRAFIA DIGITAL BILATERAL	1		117705208		40,00	30,00	0,00	70,00
							0,00	40,00	30,00	70,00
70,00										

21/01/2025		MARIA DE FATIMA SOUZA UREY				Matricula:				
OS	Exame	Serviço	Q	Senha	Guia	Anexos	HM	Filme	Custo Oper.	Total
3745077-1 03	40808041	MAMOGRAFIA DIGITAL BILATERAL	1		117946088		40,00	30,00	0,00	70,00
							0,00	40,00	30,00	70,00
70,00										

21/01/2025		MARIA ISABEL VICENTE DA SILVA				Matricula:				
OS	Exame	Serviço	Q	Senha	Guia	Anexos	HM	Filme	Custo Oper.	Total
3745134-1 03	40808041	MAMOGRAFIA DIGITAL BILATERAL	1		117702596		40,00	30,00	0,00	70,00
							0,00	40,00	30,00	70,00
70,00										

21/01/2025		MARILDE MARIA DOS SANTOS				Matricula:				
OS	Exame	Serviço	Q	Senha	Guia	Anexos	HM	Filme	Custo Oper.	Total
3745245-1 03	40808041	MAMOGRAFIA DIGITAL BILATERAL	1		117662346		40,00	30,00	0,00	70,00
							0,00	40,00	30,00	70,00
70,00										

21/01/2025		RITA DE CASSIA TELES VILASBOA DOMINGOS				Matricula:				
OS	Exame	Serviço	Q	Senha	Guia	Anexos	HM	Filme	Custo Oper.	Total
3746305-1 03	40808041	MAMOGRAFIA DIGITAL BILATERAL	1		117883243		40,00	30,00	0,00	70,00
							0,00	40,00	30,00	70,00
70,00										

21/01/2025		ROSANA PISSUTTI RIBEIRO				Matricula:				
OS	Exame	Serviço	Q	Senha	Guia	Anexos	HM	Filme	Custo Oper.	Total
3746288-1 03	40808041	MAMOGRAFIA DIGITAL BILATERAL	1		117833931		40,00	30,00	0,00	70,00
							0,00	40,00	30,00	70,00
70,00										

21/01/2025		SANDRA BERG FRANCISCO				Matricula:				
OS	Exame	Serviço	Q	Senha	Guia	Anexos	HM	Filme	Custo Oper.	Total
3746321-1 03	40808041	MAMOGRAFIA DIGITAL BILATERAL	1		115942326		40,00	30,00	0,00	70,00
							0,00	40,00	30,00	70,00
70,00										

21/01/2025		SIMONE DA SILVA				Matricula:				
OS	Exame	Serviço	Q	Senha	Guia	Anexos	HM	Filme	Custo Oper.	Total

3744696-1 03	40808041	MAMOGRAFIA DIGITAL BILATERAL	1		117409261		40,00	30,00	0,00	70,00
							0,00	40,00	30,00	70,00
70,00										

21/01/2025

VERA LUCIA OLIVEIRA DE SOUZA

Matrícula:

OS	Exame	Serviço	Q	Senha	Guia	Anexos	HM	Filme	Custo Oper.	Total
3745078-1 03	40808041	MAMOGRAFIA DIGITAL BILATERAL	1		117702163		40,00	30,00	0,00	70,00
							0,00	40,00	30,00	70,00
70,00										

21/01/2025

ZELIA DOS SANTOS LIMA SIQUEIRA DA SILVA

Matrícula:

OS	Exame	Serviço	Q	Senha	Guia	Anexos	HM	Filme	Custo Oper.	Total
3744790-1 03	40808041	MAMOGRAFIA DIGITAL BILATERAL	1		117677429		40,00	30,00	0,00	70,00
							0,00	40,00	30,00	70,00
70,00										

Total Data Conta: 1120,00

22/01/2025

22/01/2025

ANGELA INES FUGA DA COSTA FERREIRA

Matrícula:

OS	Exame	Serviço	Q	Senha	Guia	Anexos	HM	Filme	Custo Oper.	Total
3748192-1 03	40808041	MAMOGRAFIA DIGITAL BILATERAL	1		116259355		40,00	30,00	0,00	70,00
							0,00	40,00	30,00	70,00
70,00										

22/01/2025

CECILIA MARIA CARVALHO NEVES

Matrícula:

OS	Exame	Serviço	Q	Senha	Guia	Anexos	HM	Filme	Custo Oper.	Total
3748075-1 03	40808041	MAMOGRAFIA DIGITAL BILATERAL	1		117264692		40,00	30,00	0,00	70,00
							0,00	40,00	30,00	70,00
70,00										

22/01/2025

LEILA DE SOUZA BISPO

Matrícula:

OS	Exame	Serviço	Q	Senha	Guia	Anexos	HM	Filme	Custo Oper.	Total
3747807-1 03	40808041	MAMOGRAFIA DIGITAL BILATERAL	1		117883195		40,00	30,00	0,00	70,00
							0,00	40,00	30,00	70,00
70,00										

22/01/2025

RENILDA RAMOS DOS SANTOS

Matrícula:

OS	Exame	Serviço	Q	Senha	Guia	Anexos	HM	Filme	Custo Oper.	Total
3748411-1 03	40808041	MAMOGRAFIA DIGITAL BILATERAL	1		117669664		40,00	30,00	0,00	70,00
							0,00	40,00	30,00	70,00
70,00										

Total Data Conta: 280,00

23/01/2025

23/01/2025

MONICA RODRIGUES DOS SANTOS

Matrícula:

OS	Exame	Serviço	Q	Senha	Guia	Anexos	HM	Filme	Custo Oper.	Total
3749182-1 03	40808041	MAMOGRAFIA DIGITAL BILATERAL	1		117424011		40,00	30,00	0,00	70,00
							0,00	40,00	30,00	70,00
70,00										

Total Data Conta: 70,00

28/01/2025

Impresso em 03/02/2025 09:23:36

ANA MARIA N. RAMOS REIS
COORDENADOR ALDEARDO
HOSPITAL MUNICIPAL DE BERTÓUGA

Medilab Sistemas Ltda

10 de 12

28/01/2025		AUREA CANDIDA HERRERA					Matricula:				
OS	Exame	Serviço	Q	Senha	Guia	Anexos	HM	Filme	Custo Oper.	Total	
3756143-1 03	40808041	MAMOGRAFIA DIGITAL BILATERAL	1		117794112		40,00	30,00	0,00	70,00	
						0,00	40,00	30,00	0,00	70,00	
										70,00	
28/01/2025		DONIZETE SANTOS DA SILVA BARBOSA					Matricula:				
OS	Exame	Serviço	Q	Senha	Guia	Anexos	HM	Filme	Custo Oper.	Total	
3756358-1 03	40808041	MAMOGRAFIA DIGITAL BILATERAL	1		117946210		40,00	30,00	0,00	70,00	
						0,00	40,00	30,00	0,00	70,00	
										70,00	
28/01/2025		EDMARIA SOUZA SANTOS SILVA					Matricula:				
OS	Exame	Serviço	Q	Senha	Guia	Anexos	HM	Filme	Custo Oper.	Total	
3755305-1 03	40808041	MAMOGRAFIA DIGITAL BILATERAL	1		114361210		40,00	30,00	0,00	70,00	
						0,00	40,00	30,00	0,00	70,00	
										70,00	
28/01/2025		ELIANA TIEMI MAGOI					Matricula:				
OS	Exame	Serviço	Q	Senha	Guia	Anexos	HM	Filme	Custo Oper.	Total	
3756299-1 03	40808041	MAMOGRAFIA DIGITAL BILATERAL	1		117783730		40,00	30,00	0,00	70,00	
						0,00	40,00	30,00	0,00	70,00	
										70,00	
28/01/2025		ELIENE DOS SANTOS					Matricula:				
OS	Exame	Serviço	Q	Senha	Guia	Anexos	HM	Filme	Custo Oper.	Total	
3755471-1 03	40808041	MAMOGRAFIA DIGITAL BILATERAL	1		114415421		40,00	30,00	0,00	70,00	
						0,00	40,00	30,00	0,00	70,00	
										70,00	
28/01/2025		GICELIA FERNANDES DOS SANTOS					Matricula:				
OS	Exame	Serviço	Q	Senha	Guia	Anexos	HM	Filme	Custo Oper.	Total	
3755273-1 03	40808041	MAMOGRAFIA DIGITAL BILATERAL	1		114360862		40,00	30,00	0,00	70,00	
						0,00	40,00	30,00	0,00	70,00	
										70,00	
28/01/2025		LUCIENE SOUZA DA SILVA					Matricula:				
OS	Exame	Serviço	Q	Senha	Guia	Anexos	HM	Filme	Custo Oper.	Total	
3756412-1 03	40808041	MAMOGRAFIA DIGITAL BILATERAL	1		117783990		40,00	30,00	0,00	70,00	
						0,00	40,00	30,00	0,00	70,00	
										70,00	
28/01/2025		MARIA LUCIA PEREIRA					Matricula:				
OS	Exame	Serviço	Q	Senha	Guia	Anexos	HM	Filme	Custo Oper.	Total	
3756139-1 03	40808041	MAMOGRAFIA DIGITAL BILATERAL	1		117702522		40,00	30,00	0,00	70,00	
						0,00	40,00	30,00	0,00	70,00	
										70,00	
28/01/2025		MARIA LUCIENE DA CONCEICAO SILVA					Matricula:				
OS	Exame	Serviço	Q	Senha	Guia	Anexos	HM	Filme	Custo Oper.	Total	
3756204-1 03	40808041	MAMOGRAFIA DIGITAL BILATERAL	1		117784187		40,00	30,00	0,00	70,00	
						0,00	40,00	30,00	0,00	70,00	
										70,00	

28/01/2025		MARIZETE RAMOS DOS SANTOS					Matricula:					
OS	Exame	Serviço	Q	Senha	Guia	Anexos	HM	Filme	Custo Oper.	Total		
3755525-1 03	40808041	MAMOGRAFIA DIGITAL BILATERAL	1		116993263		40,00	30,00	0,00	70,00		
						0,00	40,00	30,00	0,00	70,00		
										70,00		
28/01/2025		MIRIAN CALIL SILVESTRE					Matricula:					
OS	Exame	Serviço	Q	Senha	Guia	Anexos	HM	Filme	Custo Oper.	Total		
3755754-1 03	40808041	MAMOGRAFIA DIGITAL BILATERAL	1		118343738		40,00	30,00	0,00	70,00		
						0,00	40,00	30,00	0,00	70,00		
										70,00		
28/01/2025		RISONCLEIDE SOUSA RODRIGUES					Matricula:					
OS	Exame	Serviço	Q	Senha	Guia	Anexos	HM	Filme	Custo Oper.	Total		
3755606-1 03	40808041	MAMOGRAFIA DIGITAL BILATERAL	1		114553067		40,00	30,00	0,00	70,00		
						0,00	40,00	30,00	0,00	70,00		
										70,00		
28/01/2025		SIRLENE DOS SANTOS SILVA					Matricula:					
OS	Exame	Serviço	Q	Senha	Guia	Anexos	HM	Filme	Custo Oper.	Total		
3755332-1 03	40808041	MAMOGRAFIA DIGITAL BILATERAL	1		115059854		40,00	30,00	0,00	70,00		
						0,00	40,00	30,00	0,00	70,00		
										70,00		
28/01/2025		VERA LUCIA FERREIRA DOS SANTOS					Matricula:					
OS	Exame	Serviço	Q	Senha	Guia	Anexos	HM	Filme	Custo Oper.	Total		
3755670-1 03	40808041	MAMOGRAFIA DIGITAL BILATERAL	1		114544499		40,00	30,00	0,00	70,00		
						0,00	40,00	30,00	0,00	70,00		
										70,00		
Total Data Conta:		980,00										
Total Pacientes:		97			Total Procedimentos:			97			Total Geral: 6790,00	

ANA MARIA N. RAMOS REIS
 COORDENADORA DE APOIO
 INTS. HOSPITAL MUNICIPAL DE BERTIÓGA



PREFEITURA DE
Bertioga



Instituto Nacional de
Tecnologia e Saúde

Secretaria Municipal de Bertioga
INTS – Instituto Nacional de Tecnologia e Saúde
Hospital Municipal de Bertioga



PREFEITURA DE
Bertioga



Sistema
Único
de Saúde

RELATÓRIO MENSAL

TOTAL CLEAN

COMPETÊNCIA JANEIRO/2025



Faturamento: 2195

Competência: 01/2025

Data Inicial: 01/01/2025

Data Final: 31/01/2025

Cliente: 212 - HOSPITAL MUNICIPAL DE BERTIOGA (LOCAÇÃO ENXOVAL)

Venda	Data	Roll	Pr./S.	Descrição do Produto ou Serviço	Peso do Cliente	Valor Unit.	Valor Total
35446	01/01/2025	98968	27	LOCAÇÃO DE ENXOVAL	159,7000	6,200	990,14
35447	02/01/2025	98969	27	LOCAÇÃO DE ENXOVAL	137,5000	6,200	852,50
35448	03/01/2025	98970	27	LOCAÇÃO DE ENXOVAL	197,2000	6,200	1.222,64
35449	04/01/2025	98971 + 98972	27	LOCAÇÃO DE ENXOVAL	169,9000	6,200	1.053,38
35450	05/01/2025	98973	27	LOCAÇÃO DE ENXOVAL	146,0500	6,200	905,51
35451	06/01/2025	98974	27	LOCAÇÃO DE ENXOVAL	141,1500	6,200	875,13
35452	07/01/2025	98975	27	LOCAÇÃO DE ENXOVAL	227,3000	6,200	1.409,26
35453	08/01/2025	98976	27	LOCAÇÃO DE ENXOVAL	131,5500	6,200	815,61
35454	09/01/2025	98977	27	LOCAÇÃO DE ENXOVAL	200,9500	6,200	1.245,89
35455	10/01/2025	98978	27	LOCAÇÃO DE ENXOVAL	129,5500	6,200	803,21
35456	11/01/2025	98979 + 98980	27	LOCAÇÃO DE ENXOVAL	144,8500	6,200	898,07
35457	12/01/2025	98981	27	LOCAÇÃO DE ENXOVAL	154,3500	6,200	956,97
35461	13/01/2025	98982	27	LOCAÇÃO DE ENXOVAL	216,8500	6,200	1.344,47
35458	14/01/2025	98983	27	LOCAÇÃO DE ENXOVAL	188,8000	6,200	1.170,56
35459	15/01/2025	98984	27	LOCAÇÃO DE ENXOVAL	161,0000	6,200	998,20
35460	16/01/2025	98985	27	LOCAÇÃO DE ENXOVAL	108,0500	6,200	669,91
35462	17/01/2025	98986	27	LOCAÇÃO DE ENXOVAL	133,9000	6,200	830,18
35463	18/01/2025	98987	27	LOCAÇÃO DE ENXOVAL	140,0600	6,200	868,37
35464	19/01/2025	98988	27	LOCAÇÃO DE ENXOVAL	97,3000	6,200	603,26
35465	20/01/2025	98989	27	LOCAÇÃO DE ENXOVAL	121,5000	6,200	753,30
35466	21/01/2025	98990	27	LOCAÇÃO DE ENXOVAL	221,1000	6,200	1.370,82
35467	22/01/2025	98991	27	LOCAÇÃO DE ENXOVAL	170,0000	6,200	1.054,00
35468	23/01/2025	98992	27	LOCAÇÃO DE ENXOVAL	176,0000	6,200	1.091,20
35469	24/01/2025	98993	27	LOCAÇÃO DE ENXOVAL	146,4500	6,200	907,99
35475	25/01/2025	98994	27	LOCAÇÃO DE ENXOVAL	153,7000	6,200	952,94
35742	26/01/2025	98995	27	LOCAÇÃO DE ENXOVAL	144,9000	6,200	898,38
35743	27/01/2025	98996	27	LOCAÇÃO DE ENXOVAL	121,5500	6,200	753,61
35744	28/01/2025	98997	27	LOCAÇÃO DE ENXOVAL	210,2000	6,200	1.303,24
36185	29/01/2025	98998	27	LOCAÇÃO DE ENXOVAL	202,7500	6,200	1.257,05
36186	30/01/2025	98999	27	LOCAÇÃO DE ENXOVAL	180,7000	6,200	1.120,34
35745	31/01/2025	99000 + 98901	27	LOCAÇÃO DE ENXOVAL	195,1000	6,200	1.209,62
TOTAL					5.029,9600		31.185,75

ANA MARIA N. RAMOS REIS
COORDENADORA DE APOIO
INTS. HOSPITAL MUNICIPAL DE BERTIOGA



TOTAL Clean

Higienização Textil

ROLL DE ROUPAS

98968

FONE: 11 4667-4004

sac@totalclean.eco.br

CLIENTE:

Hospital Bertoga

DATA DE RETIRADA:

01, 01, 25

QUANT.	ENXOVAL	QTDE.	QUANT.	CIRÚRGICO	QTDE.
	Avental Isolamento			Avental Cirúrgico	
	Camisola Adulto				
	Camisola Infantil			Campo 50x50 Simples	
	Camisola GG			Campo 80x80 Simples	
	Cobertor Adulto			Campo 100x100 Simples	
	Cobertor Infantil			Campo 120x120 Simples	
	Colcha			Campo 140x160 Simples	
	Edredom				
	Fronha Adulto			Campo 30x30 Duplo	
	Fronha Infantil			Campo 50x50 Duplo	
	Lençol (RN)			Campo 80x80 Duplo	
	Lençol Adulto			Campo 100x100 Duplo	
	Lençol Infantil			Campo 120x120 Duplo	
	Lençol Maca			Campo 140x160 Duplo	
	Toalha de Banho				
	Toalha de Rosto			Campo Fenestrado 50x50 Duplo	
	Toalha de Piso			Campo Fenestrado 80x80 Duplo	
	Travessa / Forro				
	Coeiro			Hamper	
	Top				

QUANT.	UNIFORME PRIVATIVO	QTDE.	QUANT.	UNIFORME PRIVATIVO	QTDE.
	Conjunto P			Calça	
	Conjunto M			Jaleco	
	Conjunto G			Roupas Funcionário	
	Conjunto GG				
	Conjunto EXG				

HOSPITAL - Roupas Sujas

Peso: 159,70

Horário: Gaiola () Unid.

Func. Hospital: Monte

Motorista:

LAVANDERIA - Retorno Roupas Limpas

Peso:

Horário: Gaiola () Unid.

Func. Hospital:

Motorista:

Conferência Lavanderia: _____ Horário: _____

Digitalizado com CamScanner

ANA MARIA N. RAMOS REIS
COORDENADORA DE APOIO-
INTS. HOSPITAL MUNICIPAL DE BERTIÓGA



CLIENTE: Hospital Bertuogo

DATA DE RETIRADA: 02, 01, 25

QUANT.	ENXOVAL	QTDE.	QUANT.	CIRÚRGICO	QTDE.
	Avental Isolamento			Avental Cirúrgico	
	Camisola Adulto				
	Camisola Infantil			Campo 50x50 Simples	
	Camisola GG			Campo 80x80 Simples	
	Cobertor Adulto			Campo 100x100 Simples	
	Cobertor Infantil			Campo 120x120 Simples	
	Colcha			Campo 140x160 Simples	
	Edredom				
	Fronha Adulto			Campo 30x30 Duplo	
	Fronha Infantil			Campo 50x50 Duplo	
	Lençol (RN)			Campo 80x80 Duplo	
	Lençol Adulto	310		Campo 100x100 Duplo	
	Lençol Infantil			Campo 120x120 Duplo	
	Lençol Maca			Campo 140x160 Duplo	
	Toalha de Banho				
	Toalha de Rosto			Campo Fenestrado 50x50 Duplo	
	Toalha de Piso			Campo Fenestrado 80x80 Duplo	
	Travessa / Forro				
	Coeiro			Hamper	
	Top				

QUANT.	UNIFORME PRIVATIVO	QTDE.	QUANT.	UNIFORME PRIVATIVO	QTDE.
	Conjunto P			Calça	
	Conjunto M			Jaleco	
	Conjunto G			Roupas Funcionário	
	Conjunto GG				
	Conjunto EXG				

HOSPITAL - Roupas Suja

Peso: 137,5

Horário: _____ Gaiola () Unid.

Func. Hospital: Julio

Motorista: _____

LAVANDERIA - Retorno Roupas Limpas

Peso: _____

Horário: _____ Gaiola () Unid.

Func. Hospital: _____

Motorista: _____

Conferência Lavanderia: _____ Horário: _____

Digitalizado com CamScanner

ANA MARIA N. RAMOS REIS
COORDENADORA DE APOIO
INTS. HOSPITAL MUNICIPAL DE BERTUOGA

CLIENTE:

Hospital Bertoga

DATA DE RETIRADA:

02/01/25

QUANT.	ENXOVAL	QTDE.	QUANT.	CIRÚRGICO	QTDE.
	Avental Isolamento			Avental Cirúrgico	
	Camisola Adulto				
	Camisola Infantil			Campo 50x50 Simples	
	Camisola GG			Campo 80x80 Simples	
	Cobertor Adulto			Campo 100x100 Simples	
	Cobertor Infantil			Campo 120x120 Simples	
	Colcha			Campo 140x160 Simples	
	Edredom				
	Fronha Adulto			Campo 30x30 Duplo	
	Fronha Infantil			Campo 50x50 Duplo	
	Lençol (RN)			Campo 80x80 Duplo	
	Lençol Adulto			Campo 100x100 Duplo	
	Lençol Infantil			Campo 120x120 Duplo	
	Lençol Maca			Campo 140x160 Duplo	
	Toalha de Banho				
	Toalha de Rosto			Campo Fenestrado 50x50 Duplo	
	Toalha de Piso			Campo Fenestrado 80x80 Duplo	
	Travessa / Forro				
	Coeiro			Hamper	
	Top				

QUANT.	UNIFORME PRIVATIVO	QTDE.	QUANT.	UNIFORME PRIVATIVO	QTDE.
	Conjunto P			Calça	
	Conjunto M			Jaleco	
	Conjunto G			Roupas Funcionário	
	Conjunto GG				
	Conjunto EXG				

HOSPITAL - Roupa Suja	
Peso:	197,20
Horário:	Gaiola () Unid.
Func. Hospital:	<i>[Assinatura]</i>
Motorista:	<i>[Assinatura]</i>

LAVANDERIA - Retorno Roupa Limpa	
Peso:	
Horário:	Gaiola () Unid.
Func. Hospital:	
Motorista:	

Conferência Lavanderia: _____	Horário: _____
-------------------------------	----------------

Digitalizado com CamScanner

ANA MARIA N. RAMOS REIS
COORDENADOR(A) DE APOIO
HTS - HOSPITAL MUNICIPAL DE BERTIÓGA



CLIENTE:

Hospital Bertoga

DATA DE RETIRADA:

04, 21, 25

QUANT.	ENXOVAL	QTDE.	QUANT.	CIRÚRGICO	QTDE.
	Avental Isolamento			Avental Cirúrgico	09
	Camisola Adulto	103		Campo 50x50 Simples	12
	Camisola Infantil			Campo 80x80 Simples	
	Camisola GG			Campo 100x100 Simples	
	Cobertor Adulto	24		Campo 120x120 Simples	
	Cobertor Infantil			Campo 140x160 Simples	21
	Colcha			Campo 30x30 Duplo	
	Edredom			Campo 50x50 Duplo	
	Fronha Adulto			Campo 80x80 Duplo	
	Fronha Infantil			Campo 100x100 Duplo	
	Lençol (RN)			Campo 120x120 Duplo	14
	Lençol Adulto	134		Campo 140x160 Duplo	
	Lençol Infantil			Campo Fenestrado 50x50 Duplo	13
	Lençol Maca			Campo Fenestrado 80x80 Duplo	
	Toalha de Banho	40		Hamper	
	Toalha de Rosto				
	Toalha de Piso				
	Travessa / Forro				
	Coeiro				
	Top				

QUANT.	UNIFORME PRIVATIVO	QTDE.
	Conjunto P	11
	Conjunto M	23
	Conjunto G	13
	Conjunto GG	18
	Conjunto EXG	05

QUANT.	UNIFORME PRIVATIVO	QTDE.
	Calça	2
	Jaleco	5
	Roupas Funcionário	

HOSPITAL - Roupa Suja

Peso: 67,05

Horário: _____ Gaiola () Unid.

Func. Hospital: _____

Motorista: _____

LAVANDERIA - Retorno Roupa Limpa

Peso: _____

Horário: _____ Gaiola () Unid.

Func. Hospital: _____

Motorista: _____

Conferência Lavanderia: _____ Horário: _____

Digitalizado com CamScanner

ANA MARIA N. RAMOS REIS
COORDENADORA DE APOIO
INTS. HOSPITAL MUNICIPAL DE BERTOGA



TOTAL Clean

Higienização Textil

ROLL DE ROUPAS

98972

FONE: 11 4667-4004

sac@totalclean.eco.br

CLIENTE:

Hospital Bertoga

DATA DE RETIRADA:

04/01/25

QUANT.	ENXOVAL	QTDE.	QUANT.	CIRÚRGICO	QTDE.
	Avental Isolamento			Avental Cirúrgico	
	Camisola Adulto				
	Camisola Infantil			Campo 50x50 Simples	
	Camisola GG			Campo 80x80 Simples	
	Cobertor Adulto			Campo 100x100 Simples	
	Cobertor Infantil			Campo 120x120 Simples	
	Colcha			Campo 140x160 Simples	
	Edredom				
	Fronha Adulto			Campo 30x30 Duplo	
	Fronha Infantil			Campo 50x50 Duplo	
	Lençol (RN)			Campo 80x80 Duplo	
	Lençol Adulto			Campo 100x100 Duplo	
	Lençol Infantil			Campo 120x120 Duplo	
	Lençol Maca			Campo 140x160 Duplo	
	Toalha de Banho				
	Toalha de Rosto			Campo Fenestrado 50x50 Duplo	
	Toalha de Piso			Campo Fenestrado 80x80 Duplo	
	Travessa / Forro				
	Coeiro			Hamper	
	Top				

QUANT.	UNIFORME PRIVATIVO	QTDE.	QUANT.	UNIFORME PRIVATIVO	QTDE.
	Conjunto P			Calça	
	Conjunto M			Jaleco	
	Conjunto G			Roupas Funcionário	
	Conjunto GG				
	Conjunto EXG				

HOSPITAL - Roupa Suja		LAVANDERIA - Retorno Roupa Limpa	
Peso:	102,85	Peso:	
Horário:	Gaiola () Unid.	Horário:	Gaiola () Unid.
Func. Hospital:	Monte	Func. Hospital:	
Motorista:		Motorista:	

Conferência Lavanderia: _____ Horário: _____

Digitalizado com CamScanner

ANA MARIA N. RAMOS REIS
COORDENADORA DE APOIO
INTS. HOSPITAL MUNICIPAL DE BERTOGA

CLIENTE:

Hospital Bertiooga

DATA DE RETIRADA:

05, 01, 25

QUANT.	ENXOVAL	QTDE.	QUANT.	CIRÚRGICO	QTDE.
	Avental Isolamento			Avental Cirúrgico	13
	Camisola Adulto	40		Campo 50x50 Simples	14
	Camisola Infantil			Campo 80x80 Simples	
	Camisola GG			Campo 100x100 Simples	
	Cobertor Adulto	8		Campo 120x120 Simples	
	Cobertor Infantil			Campo 140x160 Simples	17
	Colcha			Campo 30x30 Duplo	
	Edredom			Campo 50x50 Duplo	03
	Fronha Adulto			Campo 80x80 Duplo	
	Fronha Infantil			Campo 100x100 Duplo	
	Lençol (RN)			Campo 120x120 Duplo	02
	Lençol Adulto	274		Campo 140x160 Duplo	
	Lençol Infantil			Campo Fenestrado 50x50 Duplo	31
	Lençol Maca			Campo Fenestrado 80x80 Duplo	
	Toalha de Banho	17		Hamper	
	Toalha de Rosto				
	Toalha de Piso				
	Travessa / Forro				
	Coeiro				
	Top				

QUANT.	UNIFORME PRIVATIVO	QTDE.	QUANT.	UNIFORME PRIVATIVO	QTDE.
	Conjunto P	05		Calça	7
	Conjunto M	07		Jaleco	4
	Conjunto G	07		Roupas Funcionário	
	Conjunto GG	07			
	Conjunto EXG	07			

HOSPITAL - Roupas Suja		LAVANDERIA - Retorno Roupa Limpa	
Peso:	146,05	Peso:	
Horário:	Gaiola () Unid.	Horário:	Gaiola () Unid.
Func. Hospital:	Marta	Func. Hospital:	
Motorista:		Motorista:	

Conferência Lavanderia:	Horário:
-------------------------	----------

Digitalizado com CamScanner

ANA MARIA N. RAMOS REIS
COORDENADORA DE APOIO
INTS-HOSPITAL MUNICIPAL DE BERTIOGA



CLIENTE: Hospital Bertiooga

DATA DE RETIRADA: 06/01/25

QUANT.	ENXOVAL	QTDE.	QUANT.	CIRÚRGICO	QTDE.
	Avental Isolamento			Avental Cirúrgico	
	Camisola Adulto				
	Camisola Infantil			Campo 50x50 Simples	
	Camisola GG			Campo 80x80 Simples	
	Cobertor Adulto			Campo 100x100 Simples	
	Cobertor Infantil			Campo 120x120 Simples	
	Colcha			Campo 140x160 Simples	
	Edredom				
	Fronha Adulto			Campo 30x30 Duplo	
	Fronha Infantil			Campo 50x50 Duplo	
	Lençol (RN)			Campo 80x80 Duplo	
	Lençol Adulto			Campo 100x100 Duplo	
	Lençol Infantil			Campo 120x120 Duplo	
	Lençol Maca			Campo 140x160 Duplo	
	Toalha de Banho				
	Toalha de Rosto			Campo Fenestrado 50x50 Duplo	
	Toalha de Piso			Campo Fenestrado 80x80 Duplo	
	Travessa / Forro				
	Coeiro			Hamper	
	Top				

QUANT.	UNIFORME PRIVATIVO	QTDE.	QUANT.	UNIFORME PRIVATIVO	QTDE.
	Conjunto P			Calça	
	Conjunto M			Jaleco	
	Conjunto G			Roupas Funcionário	
	Conjunto GG				
	Conjunto EXG				

HOSPITAL - Roupas Suja

Peso: 141,15

Horário: _____ Gaiola () Unid.

Func. Hospital: Júlio

Motorista: _____

LAVANDERIA - Retorno Roupas Limpa

Peso: _____

Horário: _____ Gaiola () Unid.

Func. Hospital: _____

Motorista: _____

Conferência Lavanderia: _____ Horário: _____

Digitalizado com CamScanner

ANA MARIA N. RAMOS REIS
COORDENADORIA DE APOIO
INTS. HOSPITAL MUNICIPAL DE BERTIOGA

CLIENTE:

Hospital Bertoga

DATA DE RETIRADA:

07.01.25

QUANT.	ENXOVAL	QTDE.	QUANT.	CIRÚRGICO	QTDE.
	Avental Isolamento			Avental Cirúrgico	20
	Camisola Adulto	53		Campo 50x50 Simples	14
	Camisola Infantil			Campo 80x80 Simples	
	Camisola GG			Campo 100x100 Simples	
	Cobertor Adulto	4		Campo 120x120 Simples	
	Cobertor Infantil			Campo 140x160 Simples	38
	Colcha			Campo 30x30 Duplo	
	Edredom			Campo 50x50 Duplo	
	Fronha Adulto			Campo 80x80 Duplo	
	Fronha Infantil			Campo 100x100 Duplo	
	Lençol (RN)			Campo 120x120 Duplo	3
	Lençol Adulto	250		Campo 140x160 Duplo	
	Lençol Infantil			Campo Fenestrado 50x50 Duplo	20
	Lençol Maca			Campo Fenestrado 80x80 Duplo	
	Toalha de Banho	14		Hamper	
	Toalha de Rosto				
	Toalha de Piso				
	Travessa / Forro				
	Coeiro				
	Top				

QUANT.	UNIFORME PRIVATIVO	QTDE.	QUANT.	UNIFORME PRIVATIVO	QTDE.
	Conjunto P	3		Calça	
	Conjunto M	11		Jaleco	3
	Conjunto G	7		Roupas Funcionário	
	Conjunto GG	11			
	Conjunto EXG	5			

HOSPITAL - Roupas Sujas		LAVANDERIA - Retorno Roupas Limpas	
Peso:	227,30	Peso:	
Horário:	Gaiola () Unid.	Horário:	Gaiola () Unid.
Func. Hospital:	maria	Func. Hospital:	
Motorista:		Motorista:	

Conferência Lavanderia: _____ Horário: _____

Digitalizado com CamScanner

ANA MARIA N. RAMOS REIS
COORDENADORA DE ARQUIVO
INTS-HOSPITAL MUNICIPAL DE BERTOGA

CLIENTE: Hospital Bertogó

DATA DE RETIRADA: 8, 01, 25

QUANT.	ENXOVAL	QTDE.
	Avental Isolamento	
	Camisola Adulto	
	Camisola Infantil	
	Camisola GG	
	Cobertor Adulto	
	Cobertor Infantil	
	Colcha	
	Edredom	
	Fronha Adulto	
	Fronha Infantil	
	Lençol (RN)	
	Lençol Adulto	
	Lençol Infantil	
	Lençol Maca	
	Toalha de Banho	
	Toalha de Rosto	
	Toalha de Piso	
	Travessa / Forro	
	Coeiro	
	Top	

QUANT.	CIRÚRGICO	QTDE.
	Avental Cirúrgico	
	Campo 50x50 Simples	
	Campo 80x80 Simples	
	Campo 100x100 Simples	
	Campo 120x120 Simples	
	Campo 140x160 Simples	
	Campo 30x30 Duplo	
	Campo 50x50 Duplo	
	Campo 80x80 Duplo	
	Campo 100x100 Duplo	
	Campo 120x120 Duplo	
	Campo 140x160 Duplo	
	Campo Fenestrado 50x50 Duplo	
	Campo Fenestrado 80x80 Duplo	
	Hamper	

QUANT.	UNIFORME PRIVATIVO	QTDE.
	Conjunto P	
	Conjunto M	
	Conjunto G	
	Conjunto GG	
	Conjunto EXG	

QUANT.	UNIFORME PRIVATIVO	QTDE.
	Calça	
	Jaleco	
	Roupas Funcionário	

HOSPITAL - Roupas Suja

Peso: 131,55

Horário: _____ Gaiola () Unid.

Func. Hospital: Júlio

Motorista: _____

LAVANDERIA - Retorno Roupas Limpa

Peso: _____

Horário: _____ Gaiola () Unid.

Func. Hospital: _____

Motorista: _____

Conferência Lavanderia: _____ Horário: _____

Digitalizado com CamScanner

ANÁ MARIA N. RAMOS REIS
COORDENADOR(A) DE APOIO
INTS-HOSPITAL MUNICIPAL DE BERTOGA

CLIENTE:

Hospital Bertiooga

DATA DE RETIRADA:

09, 01, 25

QUANT.	ENXOVAL	QTDE.	QUANT.	CIRÚRGICO	QTDE.
	Avental Isolamento			Avental Cirúrgico	20
	Camisola Adulto	69		Campo 50x50 Simples	15
	Camisola Infantil			Campo 80x80 Simples	
	Camisola GG			Campo 100x100 Simples	
	Cobertor Adulto	33		Campo 120x120 Simples	5
	Cobertor Infantil			Campo 140x160 Simples	
	Colcha				
	Edredom				
	Fronha Adulto			Campo 30x30 Duplo	
	Fronha Infantil			Campo 50x50 Duplo	
	Lençol (RN)			Campo 80x80 Duplo	
	Lençol Adulto	354		Campo 100x100 Duplo	
	Lençol Infantil			Campo 120x120 Duplo	
	Lençol Maca			Campo 140x160 Duplo	
	Toalha de Banho	43			
	Toalha de Rosto			Campo Fenestrado 50x50 Duplo	29
	Toalha de Piso			Campo Fenestrado 80x80 Duplo	
	Travessa / Forro				
	Coeiro			Hamper	
	Top				

QUANT.	UNIFORME PRIVATIVO	QTDE.
	Conjunto P	
	Conjunto M	08
	Conjunto G	05
	Conjunto GG	05
	Conjunto EXG	08

QUANT.	UNIFORME PRIVATIVO	QTDE.
	Calça	2
	Jaleco	
	Roupas Funcionário	

HOSPITAL - Roupas Suja	
Peso:	200,95
Horário:	Gaiola () Unid.
Func. Hospital:	9 meses
Motorista:	

LAVANDERIA - Retorno Roupas Limpas	
Peso:	
Horário:	Gaiola () Unid.
Func. Hospital:	
Motorista:	

Conferência Lavanderia: _____ Horário: _____

Digitalizado com CamScanner

 ANA MARIA N. RAMOS REIS
 COORDENADOR(A) DE APOIO
 INTS-HOSPITAL MUNICIPAL DE BERTIOGA



TOTALClean

Higienização Textil

ROLL DE ROUPAS

98978

FONE: 11 4667-4004

sac@totalclean.eco.br

CLIENTE: *Hospital Bertoso*

DATA DE RETIRADA: *10/01/25*

QUANT.	ENXOVAL	QTDE.	QUANT.	CIRÚRGICO	QTDE.
	Avental Isolamento			Avental Cirúrgico	
	Camisola Adulto				
	Camisola Infantil			Campo 50x50 Simples	
	Camisola GG			Campo 80x80 Simples	
	Cobertor Adulto			Campo 100x100 Simples	
	Cobertor Infantil			Campo 120x120 Simples	
	Colcha			Campo 140x160 Simples	
	Edredom				
	Fronha Adulto			Campo 30x30 Duplo	
	Fronha Infantil			Campo 50x50 Duplo	
	Lençol (RN)			Campo 80x80 Duplo	
	Lençol Adulto			Campo 100x100 Duplo	
	Lençol Infantil			Campo 120x120 Duplo	
	Lençol Maca			Campo 140x160 Duplo	
	Toalha de Banho				
	Toalha de Rosto			Campo Fenestrado 50x50 Duplo	
	Toalha de Piso			Campo Fenestrado 80x80 Duplo	
	Travessa / Forro				
	Coeiro			Hamper	
	Top				

QUANT.	UNIFORME PRIVATIVO	QTDE.	QUANT.	UNIFORME PRIVATIVO	QTDE.
	Conjunto P			Calça	
	Conjunto M			Jaleco	
	Conjunto G			Roupas Funcionário	
	Conjunto GG				
	Conjunto EXG				

HOSPITAL - Roupa Suja		LAVANDERIA - Retorno Roupa Limpa	
Peso:	<i>129,55</i>	Peso:	
Horário:	Galola () Unid.	Horário:	Gaiola () Unid.
Func. Hospital:	<i>Auto</i>	Func. Hospital:	
Motorista:		Motorista:	

Conferência Lavanderia: _____ Horário: _____

Digitalizado com CamScanner

ANA MARIA N. RAMOS REIS
 COORDENADORA DE APOIO
 HOSPITAL MUNICIPAL DE BERTOSA

CLIENTE: *Hospital Bertiooga*

DATA DE RETIRADA: *11.01.25*

QUANT.	ENXOVAL	QTDE.
	Avental Isolamento	
	Camisola Adulto	
	Camisola Infantil	
	Camisola GG	
	Cobertor Adulto	
	Cobertor Infantil	
	Colcha	
	Edredom	
	Fronha Adulto	
	Fronha Infantil	
	Lençol (RN)	
	Lençol Adulto	
	Lençol Infantil	
	Lençol Maca	
	Toalha de Banho	
	Toalha de Rosto	
	Toalha de Piso	
	Travessa / Forro	
	Coeiro	
	Top	

QUANT.	CIRÚRGICO	QTDE.
	Avental Cirúrgico	
	Campo 50x50 Simples	
	Campo 80x80 Simples	
	Campo 100x100 Simples	
	Campo 120x120 Simples	
	Campo 140x160 Simples	
	Campo 30x30 Duplo	
	Campo 50x50 Duplo	
	Campo 80x80 Duplo	
	Campo 100x100 Duplo	
	Campo 120x120 Duplo	
	Campo 140x160 Duplo	
	Campo Fenestrado 50x50 Duplo	
	Campo Fenestrado 80x80 Duplo	
	Hamper	

QUANT.	UNIFORME PRIVATIVO	QTDE.
	Conjunto P	
	Conjunto M	
	Conjunto G	
	Conjunto GG	
	Conjunto EXG	

QUANT.	UNIFORME PRIVATIVO	QTDE.
	Calça	
	Jaleco	
	Roupas Funcionário	

HOSPITAL - Roupas Sujas	
Peso:	<i>66,70</i>
Horário:	Gaiola () Unid.
Func. Hospital:	<i>monta</i>
Motorista:	

LAVANDERIA - Retorno Roupa Limpa	
Peso:	
Horário:	Gaiola () Unid.
Func. Hospital:	
Motorista:	

Conferência Lavanderia: _____ Horário: _____

ANA MARIA N. RAMOS REIS
COORDENADOR(A) DE APÓIO
HOSPITAL MUNICIPAL DE BERTIOGA

CLIENTE: Hospital Bertoga

 DATA DE RETIRADA: 11.01.25

QUANT.	ENXOVAL	QTDE.	QUANT.	CIRÚRGICO	QTDE.
	Avental Isolamento			Avental Cirúrgico	
	Camisola Adulto				
	Camisola Infantil			Campo 50x50 Simples	
	Camisola GG			Campo 80x80 Simples	
	Cobertor Adulto			Campo 100x100 Simples	
	Cobertor Infantil			Campo 120x120 Simples	
	Colcha			Campo 140x160 Simples	
	Edredom				
	Fronha Adulto			Campo 30x30 Duplo	
	Fronha Infantil			Campo 50x50 Duplo	
	Lençol (RN)			Campo 80x80 Duplo	
	Lençol Adulto			Campo 100x100 Duplo	
	Lençol Infantil			Campo 120x120 Duplo	
	Lençol Maca			Campo 140x160 Duplo	
	Toalha de Banho				
	Toalha de Rosto			Campo Fenestrado 50x50 Duplo	
	Toalha de Piso			Campo Fenestrado 80x80 Duplo	
	Travessa / Forro				
	Coeiro			Hamper	
	Top				

QUANT.	UNIFORME PRIVATIVO	QTDE.	QUANT.	UNIFORME PRIVATIVO	QTDE.
	Conjunto P			Calça	
	Conjunto M			Jaleco	
	Conjunto G			Roupas Funcionário	
	Conjunto GG				
	Conjunto EXG				

HOSPITAL - Roupa Suja		LAVANDERIA - Retorno Roupa Limpa	
Peso:	<u>78,15</u>	Peso:	
Horário:	Gaiola () Unid.	Horário:	Gaiola () Unid.
Func. Hospital:	<u>monte</u>	Func. Hospital:	
Motorista:		Motorista:	

Conferência Lavanderia: _____ Horário: _____

Digitalizado com CamScanner

 ANA MARIA N. RAMOS REIS
 COORDENADORA DE APOIO
 INTS-HOSPITAL MUNICIPAL DE BERTIÓGA

CLIENTE:

Hospital Bertiooga

DATA DE RETIRADA:

12, 01, 25

QUANT.	ENXOVAL	QTDE.	QUANT.	CIRÚRGICO	QTDE.
	Avental Isolamento			Avental Cirúrgico	08
	Camisola Adulto	25			
	Camisola Infantil			Campo 50x50 Simples	13
	Camisola GG			Campo 80x80 Simples	
	Cobertor Adulto	15		Campo 100x100 Simples	
	Cobertor Infantil			Campo 120x120 Simples	
	Colcha			Campo 140x160 Simples	15
	Edredom				
	Fronha Adulto			Campo 30x30 Duplo	
	Fronha Infantil			Campo 50x50 Duplo	
	Lençol (RN)			Campo 80x80 Duplo	
	Lençol Adulto	224		Campo 100x100 Duplo	
	Lençol Infantil			Campo 120x120 Duplo	05
	Lençol Maca			Campo 140x160 Duplo	
	Toalha de Banho	18			
	Toalha de Rosto			Campo Fenestrado 50x50 Duplo	26
	Toalha de Piso			Campo Fenestrado 80x80 Duplo	
	Travessa / Forro				
	Coeiro			Hamper	
	Top				

QUANT.	UNIFORME PRIVATIVO	QTDE.	QUANT.	UNIFORME PRIVATIVO	QTDE.
	Conjunto P	13		Calça	02
	Conjunto M	08		Jaleco	04
	Conjunto G	13		Roupas Funcionário	
	Conjunto GG	11			
	Conjunto EXG	09			

HOSPITAL - Roupas Suja	
Peso:	159,35
Horário:	Gaiola () Unid.
Func. Hospital:	juízo
Motorista:	

LAVANDERIA - Retorno Roupas Limpa	
Peso:	
Horário:	Gaiola () Unid.
Func. Hospital:	
Motorista:	

Conferência Lavanderia: _____ Horário: _____

Digitalizado com CamScanner

 ANA MARIA N. RAMOS REIS
 COORDENADORA DE APOIO
 HTS - HOSPITAL MUNICIPAL DE BERTIOGA

CLIENTE:

Hospital Bertoga

DATA DE RETIRADA:

13, 01, 25

QUANT.	ENXOVAL	QTDE.
	Avental Isolamento	
	Camisola Adulto	
	Camisola Infantil	
	Camisola GG	
	Cobertor Adulto	
	Cobertor Infantil	
	Colcha	
	Edredom	
	Fronha Adulto	
	Fronha Infantil	
	Lençol (RN)	
	Lençol Adulto	
	Lençol Infantil	
	Lençol Maca	
	Toalha de Banho	
	Toalha de Rosto	
	Toalha de Piso	
	Travessa / Forro	
	Coeiro	
	Top	

QUANT.	CIRÚRGICO	QTDE.
	Avental Cirúrgico	
	Campo 50x50 Simples	
	Campo 80x80 Simples	
	Campo 100x100 Simples	
	Campo 120x120 Simples	
	Campo 140x160 Simples	
	Campo 30x30 Duplo	
	Campo 50x50 Duplo	
	Campo 80x80 Duplo	
	Campo 100x100 Duplo	
	Campo 120x120 Duplo	
	Campo 140x160 Duplo	
	Campo Fenestrado 50x50 Duplo	
	Campo Fenestrado 80x80 Duplo	
	Hamper	

QUANT.	UNIFORME PRIVATIVO	QTDE.
	Conjunto P	
	Conjunto M	
	Conjunto G	
	Conjunto GG	
	Conjunto EXG	

QUANT.	UNIFORME PRIVATIVO	QTDE.
	Calça	
	Jaleco	
	Roupas Funcionário	

HOSPITAL - Roupa Suja	
Peso:	216,85
Horário:	Gaiola () Unid.
Func. Hospital:	Marta
Motorista:	

LAVANDERIA - Retorno Roupa Limpa	
Peso:	
Horário:	Galola () Unid.
Func. Hospital:	
Motorista:	

Conferência Lavanderia:	Horário:
-------------------------	----------

Digitalizado com CamScanner

 ANA MARIA N. RAMOS REIS
 COORDENADORIA DE APOIO
 INTS-HOSPITAL MUNICIPAL DE BERTIÓGA

CLIENTE:

HOSPITAL BERTIÓGA

DATA DE RETIRADA:

14, 01, 25

QUANT.	ENXOVAL	QTDE.
	Avental Isolamento	
	Camisola Adulto	77
	Camisola Infantil	
	Camisola GG	
	Cobertor Adulto	15
	Cobertor Infantil	
	Colcha	
	Edredom	
	Fronha Adulto	
	Fronha Infantil	
	Lençol (RN)	
	Lençol Adulto	320
	Lençol Infantil	
	Lençol Maca	
	Toalha de Banho	48
	Toalha de Rosto	
	Toalha de Piso	
	Travessa / Forro	
	Coeiro	
	Top	

QUANT.	CIRÚRGICO	QTDE.
	Avental Cirúrgico	19
	Campo 50x50 Simples	26
	Campo 80x80 Simples	
	Campo 100x100 Simples	
	Campo 120x120 Simples	
	Campo 140x160 Simples	42
	Campo 30x30 Duplo	
	Campo 50x50 Duplo	
	Campo 80x80 Duplo	
	Campo 100x100 Duplo	
	Campo 120x120 Duplo	9
	Campo 140x160 Duplo	
	Campo Fenestrado 50x50 Duplo	25
	Campo Fenestrado 80x80 Duplo	
	Hamper	

QUANT.	UNIFORME PRIVATIVO	QTDE.
	Conjunto P	8
	Conjunto M	10
	Conjunto G	10
	Conjunto GG	9
	Conjunto EXG	

QUANT.	UNIFORME PRIVATIVO	QTDE.
	Calça	2
	Jaleco	3
	Roupas Funcionário	

HOSPITAL - Roupa Suja

Peso: 188,8

Horário: Gaiola () Unid.

Func. Hospital: *Pré*

Motorista:

LAVANDERIA - Retorno Roupa Limpa

Peso:

Horário: Gaiola () Unid.

Func. Hospital:

Motorista:

Conferência Lavanderia: _____ Horário: _____

Digitalizado com CamScanner

ANAMARIA N. RAMOS REIS
ANACARDIENE NABONAS DE FERREIRO
COORDENADORA DE ABRIL BERTIÓGA
INTS. HOSPITAL MUNICIPAL DE BERTIÓGA
INTS. HOSPITAL MUNICIPAL DE BERTIÓGA



CLIENTE: Hospital Bertioxa

DATA DE RETIRADA: 15, 01, 25

QUANT.	ENXOVAL	QTDE.	QUANT.	CIRÚRGICO	QTDE.
	Avental Isolamento			Avental Cirúrgico	
	Camisola Adulto				
	Camisola Infantil			Campo 50x50 Simples	
	Camisola GG			Campo 80x80 Simples	
	Cobertor Adulto			Campo 100x100 Simples	
	Cobertor Infantil			Campo 120x120 Simples	
	Colcha			Campo 140x160 Simples	
	Edredom				
	Fronha Adulto			Campo 30x30 Duplo	
	Fronha Infantil			Campo 50x50 Duplo	
	Lençol (RN)			Campo 80x80 Duplo	
	Lençol Adulto			Campo 100x100 Duplo	
	Lençol Infantil			Campo 120x120 Duplo	
	Lençol Maca			Campo 140x160 Duplo	
	Toalha de Banho				
	Toalha de Rosto			Campo Fenestrado 50x50 Duplo	
	Toalha de Piso			Campo Fenestrado 80x80 Duplo	
	Travessa / Forro				
	Coeiro			Hamper	
	Top				

QUANT.	UNIFORME PRIVATIVO	QTDE.	QUANT.	UNIFORME PRIVATIVO	QTDE.
	Conjunto P			Calça	
	Conjunto M			Jaleco	
	Conjunto G			Roupas Funcionário	
	Conjunto GG				
	Conjunto EXG				

HOSPITAL - Roupa Suja	
Peso:	<u>161,00</u>
Horário:	Gaiola () Unid.
Func. Hospital:	<u>maria</u>
Motorista:	<u>Rodrigues</u>

LAVANDERIA - Retorno Roupa Limpa	
Peso:	
Horário:	Gaiola () Unid.
Func. Hospital:	
Motorista:	

Conferência Lavanderia: _____ Horário: _____

Digitalizado com CamScanner

ANA MARIA N. RAMOS REIS
COORDENADOR(A) DE APOIO
IHTS-HOSPITAL MUNICIPAL DE BERTIOGA

CLIENTE: Hospital Bertuogo

DATA DE RETIRADA: 16, 01, 25

QUANT.	ENXOVAL	QTDE.	QUANT.	CIRÚRGICO	QTDE.
	Avental Isolamento			Avental Cirúrgico	02
	Camisola Adulto	09		Campo 50x50 Simples	06
	Camisola Infantil			Campo 80x80 Simples	
	Camisola GG			Campo 100x100 Simples	
	Cobertor Adulto	19		Campo 120x120 Simples	
	Cobertor Infantil			Campo 140x160 Simples	02
	Colcha				
	Edredom				
	Fronha Adulto			Campo 30x30 Duplo	
	Fronha Infantil			Campo 50x50 Duplo	
	Lençol (RN)			Campo 80x80 Duplo	
	Lençol Adulto	173		Campo 100x100 Duplo	
	Lençol Infantil			Campo 120x120 Duplo	
	Lençol Maca			Campo 140x160 Duplo	
	Toalha de Banho	04			
	Toalha de Rosto			Campo Fenestrado 50x50 Duplo	12
	Toalha de Piso			Campo Fenestrado 80x80 Duplo	
	Travessa / Forro				
	Coeiro			Hamper	
	Top				

QUANT.	UNIFORME PRIVATIVO	QTDE.	QUANT.	UNIFORME PRIVATIVO	QTDE.
	Conjunto P	10		Calça	06
	Conjunto M	13		Jaleco	13
	Conjunto G	10		Roupas Funcionário	
	Conjunto GG	07			
	Conjunto EXG	05			

HOSPITAL - Roupa Suja

Peso: 108,05

Horário: _____ Gaiola () Unid.

Func. Hospital: Júlio

Motorista: _____

LAVANDERIA - Retorno Roupa Limpa

Peso: _____

Horário: _____ Gaiola () Unid.

Func. Hospital: _____

Motorista: _____

Conferência Lavanderia: _____ Horário: _____

Digitalizado com CamScanner

ANA MARIA N. RAMOS REIS
COORDENADOR(A) DE APOIO
INTS-HOSPITAL MUNICIPAL DE BERTUOGA

CLIENTE: Hospital Bertoga

 DATA DE RETIRADA: 17, 01, 25

QUANT.	ENXOVAL	QTDE.	QUANT.	CIRÚRGICO	QTDE.
	Avental Isolamento			Avental Cirúrgico	
	Camisola Adulto				
	Camisola Infantil			Campo 50x50 Simples	
	Camisola GG			Campo 80x80 Simples	
	Cobertor Adulto			Campo 100x100 Simples	
	Cobertor Infantil			Campo 120x120 Simples	
	Colcha			Campo 140x160 Simples	
	Edredom				
	Fronha Adulto			Campo 30x30 Duplo	
	Fronha Infantil			Campo 50x50 Duplo	
	Lençol (RN)			Campo 80x80 Duplo	
	Lençol Adulto			Campo 100x100 Duplo	
	Lençol Infantil			Campo 120x120 Duplo	
	Lençol Maca			Campo 140x160 Duplo	
	Toalha de Banho				
	Toalha de Rosto			Campo Fenestrado 50x50 Duplo	
	Toalha de Piso			Campo Fenestrado 80x80 Duplo	
	Travessa / Forro				
	Coeiro			Hamper	
	Top				

QUANT.	UNIFORME PRIVATIVO	QTDE.	QUANT.	UNIFORME PRIVATIVO	QTDE.
	Conjunto P			Calça	
	Conjunto M			Jaleco	
	Conjunto G			Roupa Funcionário	
	Conjunto GG				
	Conjunto EXG				

HOSPITAL - Roupas Sujas	
Peso:	<u>133,90</u>
Horário:	Gaiola () Unid.
Func. Hospital:	<u>monte</u>
Motorista:	

LAVANDERIA - Retorno Roupas Limpas	
Peso:	
Horário:	Gaiola () Unid.
Func. Hospital:	
Motorista:	

Conferência Lavanderia: _____ Horário: _____

Digitalizado com CamScanner

ANA MARIA N. RAMOS REIS
 COORDENADOR(A) DE APOIO
 INTS. HOSPITAL MUNICIPAL DE BERTIÓGA

CLIENTE: Hosp. Isl. Bertiooga

DATA DE RETIRADA: 18, 01, 25

QUANT.	ENXOVAL	QTDE.
	Avental Isolamento	
	Camisola Adulto	
	Camisola Infantil	
	Camisola GG	
	Cobertor Adulto	
	Cobertor Infantil	
	Colcha	
	Edredom	
	Fronha Adulto	
	Fronha Infantil	
	Lençol (RN)	
	Lençol Adulto	
	Lençol Infantil	
	Lençol Maca	
	Toalha de Banho	
	Toalha de Rosto	
	Toalha de Piso	
	Travessa / Forro	
	Coeiro	
	Top	

QUANT.	CIRÚRGICO	QTDE.
	Avental Cirúrgico	
	Campo 50x50 Simples	
	Campo 80x80 Simples	
	Campo 100x100 Simples	
	Campo 120x120 Simples	
	Campo 140x160 Simples	
	Campo 30x30 Duplo	
	Campo 50x50 Duplo	
	Campo 80x80 Duplo	
	Campo 100x100 Duplo	
	Campo 120x120 Duplo	
	Campo 140x160 Duplo	
	Campo Fenestrado 50x50 Duplo	
	Campo Fenestrado 80x80 Duplo	
	Hamper	

QUANT.	UNIFORME PRIVATIVO	QTDE.
	Conjunto P	
	Conjunto M	
	Conjunto G	
	Conjunto GG	
	Conjunto EXG	

QUANT.	UNIFORME PRIVATIVO	QTDE.
	Calça	
	Jaleco	
	Roupas Funcionário	

HOSPITAL - Roupa Suja

Peso: 140,06

Horário: _____ Gaiola () Unid.

Func. Hospital: Julio

Motorista: _____

LAVANDERIA - Retorno Roupa Limpa

Peso: _____

Horário: _____ Gaiola () Unid.

Func. Hospital: _____

Motorista: _____

Conferência Lavanderia: _____ Horário: _____

Digitalizado com CamScanner

ANA MARIA N. RAMOS REIS
 COORDENADORA(A) DE APOIO
 INTS-HOSPITAL MUNICIPAL DE BERTIOGA

CLIENTE: Hospital Bertiooga

DATA DE RETIRADA: 19, 01, 25

QUANT.	ENXOVAL	QTDE.
	Avental Isolamento	
	Camisola Adulto	41
	Camisola Infantil	
	Camisola GG	
	Cobertor Adulto	23
	Cobertor Infantil	
	Colcha	
	Edredom	
	Fronha Adulto	
	Fronha Infantil	
	Lençol (RN)	
	Lençol Adulto	240
	Lençol Infantil	
	Lençol Maca	
	Toalha de Banho	39
	Toalha de Rosto	
	Toalha de Piso	
	Travessa / Forro	
	Coeiro	
	Top	

QUANT.	CIRÚRGICO	QTDE.
	Avental Cirúrgico	10
	Campo 50x50 Simples	
	Campo 80x80 Simples	
	Campo 100x100 Simples	
	Campo 120x120 Simples	
	Campo 140x160 Simples	15
	Campo 30x30 Duplo	
	Campo 50x50 Duplo	
	Campo 80x80 Duplo	
	Campo 100x100 Duplo	
	Campo 120x120 Duplo	4
	Campo 140x160 Duplo	
	Campo Fenestrado 50x50 Duplo	37
	Campo Fenestrado 80x80 Duplo	
	Hamper	

QUANT.	UNIFORME PRIVATIVO	QTDE.
	Conjunto P	07
	Conjunto M	70
	Conjunto G	12
	Conjunto GG	16
	Conjunto EXG	08

QUANT.	UNIFORME PRIVATIVO	QTDE.
	Calça	03
	Jaleco	
	Roupas Funcionário	

HOSPITAL - Roupas Sujas	
Peso:	97,3
Horário:	Gaiola () Unid.
Func. Hospital:	Júlio
Motorista:	

LAVANDERIA - Retorno Roupas Limpas	
Peso:	
Horário:	Gaiola () Unid.
Func. Hospital:	
Motorista:	

Conferência Lavanderia: _____ Horário: _____

Digitalizado com CamScanner

[Handwritten Signature]
ANA MARIA N. RAMOS REIS
COORDENADOR(A) DE APOIO
INTS-HOSPITAL MUNICIPAL DE BERTIOGA

CLIENTE: HOSPITAL BERTIÓGA

DATA DE RETIRADA: 20/01/25

QUANT.	ENXOVAL	QTDE.
	Avental Isolamento	
	Camisola Adulto	
	Camisola Infantil	
	Camisola GG	
	Cobertor Adulto	
	Cobertor Infantil	
	Colcha	
	Edredom	
	Fronha Adulto	
	Fronha Infantil	
	Lençol (RN)	
	Lençol Adulto	
	Lençol Infantil	
	Lençol Maca	
	Toalha de Banho	
	Toalha de Rosto	
	Toalha de Piso	
	Travessa / Forro	
	Coeiro	
	Top	

QUANT.	CIRÚRGICO	QTDE.
	Avental Cirúrgico	
	Campo 50x50 Simples	
	Campo 80x80 Simples	
	Campo 100x100 Simples	
	Campo 120x120 Simples	
	Campo 140x160 Simples	
	Campo 30x30 Duplo	
	Campo 50x50 Duplo	
	Campo 80x80 Duplo	
	Campo 100x100 Duplo	
	Campo 120x120 Duplo	
	Campo 140x160 Duplo	
	Campo Fenestrado 50x50 Duplo	
	Campo Fenestrado 80x80 Duplo	
	Hamper	

QUANT.	UNIFORME PRIVATIVO	QTDE.
	Conjunto P	
	Conjunto M	
	Conjunto G	
	Conjunto GG	
	Conjunto EXG	

QUANT.	UNIFORME PRIVATIVO	QTDE.
	Calça	
	Jaleco	
	Roupas Funcionário	

HOSPITAL - Roupa Suja	
Peso:	<u>124,5</u>
Horário:	Gaiola () Unid.
Func. Hospital:	<u>juicio</u>
Motorista:	

LAVANDERIA - Retorno Roupa Limpa	
Peso:	
Horário:	Gaiola () Unid.
Func. Hospital:	
Motorista:	

Conferência Lavanderia: _____ Horário: _____

Digitalizado com CamScanner

ANA MARIA N. RAMOS REIS
COORDENADOR(A) DE APOIO
INTS-HOSPITAL MUNICIPAL DE BERTIÓGA

CLIENTE: Hospital Bertoga

DATA DE RETIRADA: 21, 01, 25

QUANT.	ENXOVAL	QTDE.	QUANT.	CIRÚRGICO	QTDE.
	Avental Isolamento			Avental Cirúrgico	23
	Camisola Adulto	50			
	Camisola Infantil			Campo 50x50 Simples	
	Camisola GG			Campo 80x80 Simples	9
	Cobertor Adulto	16		Campo 100x100 Simples	
	Cobertor Infantil			Campo 120x120 Simples	
	Colcha			Campo 140x160 Simples	29
	Edredom				
	Fronha Adulto			Campo 30x30 Duplo	
	Fronha Infantil			Campo 50x50 Duplo	
	Lençol (RN)			Campo 80x80 Duplo	
	Lençol Adulto	264		Campo 100x100 Duplo	
	Lençol Infantil			Campo 120x120 Duplo	05
	Lençol Maca			Campo 140x160 Duplo	
	Toalha de Banho	28			
	Toalha de Rosto			Campo Fenestrado 50x50 Duplo	24
	Toalha de Piso			Campo Fenestrado 80x80 Duplo	
	Travessa / Forro				
	Coeiro			Hamper	
	Top				

QUANT.	UNIFORME PRIVATIVO	QTDE.
	Conjunto P	08
	Conjunto M	08
	Conjunto G	05
	Conjunto GG	08
	Conjunto EXG	11

QUANT.	UNIFORME PRIVATIVO	QTDE.
	Calça	04
	Jaleco	02
	Roupas Funcionário	

HOSPITAL - Roupa Suja	
Peso:	221,10
Horário:	Gaiola () Unid.
Func. Hospital:	maria
Motorista:	

LAVANDERIA - Retorno Roupa Limpa	
Peso:	
Horário:	Gaiola () Unid.
Func. Hospital:	
Motorista:	

Conferência Lavanderia: _____ Horário: _____

Digitalizado com CamScanner

ANA MARIA N. RAMOS REIS
COORDENADOR(A) DE ARÇO
INTS-HOSPITAL MUNICIPAL DE BERTOGA

CLIENTE: *Hospital Bertoga*

 DATA DE RETIRADA: *22/11/15*

QUANT.	ENXOVAL	QTDE.	QUANT.	CIRÚRGICO	QTDE.
	Avental Isolamento			Avental Cirúrgico	
	Camisola Adulto				
	Camisola Infantil			Campo 50x50 Simples	
	Camisola GG			Campo 80x80 Simples	
	Cobertor Adulto			Campo 100x100 Simples	
	Cobertor Infantil			Campo 120x120 Simples	
	Colcha			Campo 140x160 Simples	
	Edredom				
	Fronha Adulto			Campo 30x30 Duplo	
	Fronha Infantil			Campo 50x50 Duplo	
	Lençol (RN)			Campo 80x80 Duplo	
	Lençol Adulto			Campo 100x100 Duplo	
	Lençol Infantil			Campo 120x120 Duplo	
	Lençol Maca			Campo 140x160 Duplo	
	Toalha de Banho				
	Toalha de Rosto			Campo Fenestrado 50x50 Duplo	
	Toalha de Piso			Campo Fenestrado 80x80 Duplo	
	Travessa / Forro				
	Coeiro			Hamper	
	Top				

QUANT.	UNIFORME PRIVATIVO	QTDE.	QUANT.	UNIFORME PRIVATIVO	QTDE.
	Conjunto P			Calça	
	Conjunto M			Jaleco	
	Conjunto G			Roupas Funcionário	
	Conjunto GG				
	Conjunto EXG				

HOSPITAL - Roupa Suja	
Peso:	<i>170</i>
Horário:	Gaiola () Unid.
Func. Hospital:	<i>Julio</i>
Motorista:	

LAVANDERIA - Retorno Roupa Limpa	
Peso:	
Horário:	Gaiola () Unid.
Func. Hospital:	
Motorista:	

Conferência Lavanderia: _____	Horário: _____
-------------------------------	----------------

Digitalizado com CamScanner

ANA MARIA N. RAMOS REIS
 COORDENADOR(A) DE APOIO
 INTS-HOSPITAL MUNICIPAL DE BERTIÓGA

CLIENTE:

Hospital Bertoga

DATA DE RETIRADA:

23, 01, 25

QUANT.	ENXOVAL	QTDE.	QUANT.	CIRÚRGICO	QTDE.
	Avental Isolamento			Avental Cirúrgico	20
	Camisola Adulto	44			
	Camisola Infantil			Campo 50x50 Simples	17
	Camisola GG			Campo 80x80 Simples	
	Cobertor Adulto	22		Campo 100x100 Simples	
	Cobertor Infantil			Campo 120x120 Simples	
	Colcha			Campo 140x160 Simples	23
	Edredom				
	Fronha Adulto			Campo 30x30 Duplo	
	Fronha Infantil			Campo 50x50 Duplo	
	Lençol (RN)			Campo 80x80 Duplo	
	Lençol Adulto	61		Campo 100x100 Duplo	
	Lençol Infantil			Campo 120x120 Duplo	06
	Lençol Maca			Campo 140x160 Duplo	
	Toalha de Banho	29			
	Toalha de Rosto			Campo Fenestrado 50x50 Duplo	24
	Toalha de Piso			Campo Fenestrado 80x80 Duplo	
	Travessa / Forro				
	Coeiro			Hamper	
	Top				

QUANT.	UNIFORME PRIVATIVO	QTDE.	QUANT.	UNIFORME PRIVATIVO	QTDE.
	Conjunto P	01		Calça	
	Conjunto M	01		Jaleco	04
	Conjunto G	01		Roupas Funcionário	
	Conjunto GG	01			
	Conjunto EXG	01			

HOSPITAL - Roupa Suja

Peso: *176,0*

Horário: _____ Gaiola () Unid.

Func. Hospital: *maria*

Motorista: _____

LAVANDERIA - Retorno Roupa Limpa

Peso: _____

Horário: _____ Gaiola () Unid.

Func. Hospital: _____

Motorista: _____

Conferência Lavanderia: _____ Horário: _____

Digitalizado com CamScanner

ANA MARIA N. RAMOS REIS
COORDENADOR(A) DE APOIO
HTS-HOSPITAL MUNICIPAL DE BERTOGA

CLIENTE: HOSP. MUN. BERTIÓGA

DATA DE RETIRADA: 24, 01, 25

QUANT.	ENXOVAL	QTDE.	QUANT.	CIRÚRGICO	QTDE.
	Avental Isolamento			Avental Cirúrgico	
	Camisola Adulto	19		Campo 50x50 Simples	
	Camisola Infantil			Campo 80x80 Simples	
	Camisola GG			Campo 100x100 Simples	
	Cobertor Adulto	09		Campo 120x120 Simples	
	Cobertor Infantil			Campo 140x160 Simples	
	Colcha				
	Edredom				
	Fronha Adulto			Campo 30x30 Duplo	
	Fronha Infantil			Campo 50x50 Duplo	
	Lençol (RN)			Campo 80x80 Duplo	
	Lençol Adulto	157		Campo 100x100 Duplo	
	Lençol Infantil			Campo 120x120 Duplo	
	Lençol Maca			Campo 140x160 Duplo	
	Toalha de Banho	12			
	Toalha de Rosto			Campo Fenestrado 50x50 Duplo	
	Toalha de Piso			Campo Fenestrado 80x80 Duplo	
	Travessa / Forro				
	Coeiro			Hamper	
	Top				

QUANT.	UNIFORME PRIVATIVO	QTDE.
	Conjunto P	08
	Conjunto M	11
	Conjunto G	14
	Conjunto GG	08
	Conjunto EXG	05

QUANT.	UNIFORME PRIVATIVO	QTDE.
	Calça	05
	Jaleco	03
	Roupas Funcionário	

HOSPITAL - Roupa Suja

Peso: 196,45

Horário: _____ Galola () Unid.

Func. Hospital: Lucia

Motorista: [Assinatura]

LAVANDERIA - Retorno Roupa Limpa

Peso: _____

Horário: _____ Galola () Unid.

Func. Hospital: _____

Motorista: _____

Conferência Lavanderia: _____ Horário: _____

Digitalizado com CamScanner

ANA MARIA N. RAMOS REIS
COORDENADOR(A) DE APOIO
HOSP. MUNICIPAL DE BERTIÓGA

CLIENTE: Hospital Bertoga

 DATA DE RETIRADA: 25.01.25

QUANT.	ENXOVAL	QTDE.	QUANT.	CIRÚRGICO	QTDE.
	Avental Isolamento			Avental Cirúrgico	
	Camisola Adulto				
	Camisola Infantil			Campo 50x50 Simples	
	Camisola GG			Campo 80x80 Simples	
	Cobertor Adulto			Campo 100x100 Simples	
	Cobertor Infantil			Campo 120x120 Simples	
	Colcha			Campo 140x160 Simples	
	Edredom				
	Fronha Adulto			Campo 30x30 Duplo	
	Fronha Infantil			Campo 50x50 Duplo	
	Lençol (RN)			Campo 80x80 Duplo	
	Lençol Adulto			Campo 100x100 Duplo	
	Lençol Infantil			Campo 120x120 Duplo	
	Lençol Maca			Campo 140x160 Duplo	
	Toalha de Banho				
	Toalha de Rosto			Campo Fenestrado 50x50 Duplo	
	Toalha de Piso			Campo Fenestrado 80x80 Duplo	
	Travessa / Forro				
	Coeiro			Hamper	
	Top				

QUANT.	UNIFORME PRIVATIVO	QTDE.	QUANT.	UNIFORME PRIVATIVO	QTDE.
	Conjunto P			Calça	
	Conjunto M			Jaleco	
	Conjunto G			Roupa Funcionário	
	Conjunto GG				
	Conjunto EXG				

HOSPITAL - Roupa Suja		LAVANDERIA - Retorno Roupa Limpa	
Peso:	<u>153,70</u>	Peso:	
Horário:	Galola () Unid.	Horário:	Galola () Unid.
Func. Hospital:	<u>[assinatura]</u>	Func. Hospital:	
Motorista:	<u>[assinatura]</u>	Motorista:	

Conferência Lavanderia: _____ Horário: _____

Digitalizado com CamScanner

ANA MARIA N. RAMOS REIS
 COORDENADORA DE APOIO
 INTS-HOSPITAL MUNICIPAL DE BERTIÓGA

CLIENTE: Hospitais Bertogão

DATA DE RETIRADA: 26, 07, 25

QUANT.	ENXOVAL	QTDE.
	Avental Isolamento	
	Camisola Adulto	44
	Camisola Infantil	
	Camisola GG	
	Cobertor Adulto	12
	Cobertor Infantil	
	Colcha	
	Edredom	
	Fronha Adulto	
	Fronha Infantil	
	Lençol (RN)	
	Lençol Adulto	250
	Lençol Infantil	
	Lençol Maca	
	Toalha de Banho	14
	Toalha de Rosto	
	Toalha de Piso	
	Travessa / Forro	
	Coeiro	
	Top	

QUANT.	CIRÚRGICO	QTDE.
	Avental Cirúrgico	25
	Campo 50x50 Simples	24
	Campo 80x80 Simples	
	Campo 100x100 Simples	
	Campo 120x120 Simples	
	Campo 140x160 Simples	29
	Campo 30x30 Duplo	
	Campo 50x50 Duplo	
	Campo 80x80 Duplo	
	Campo 100x100 Duplo	
	Campo 120x120 Duplo	17
	Campo 140x160 Duplo	
	Campo Fenestrado 50x50 Duplo	42
	Campo Fenestrado 80x80 Duplo	
	Hamper	

QUANT.	UNIFORME PRIVATIVO	QTDE.
	Conjunto P	08
	Conjunto M	05
	Conjunto G	08
	Conjunto GG	10
	Conjunto EXG	07

QUANT.	UNIFORME PRIVATIVO	QTDE.
	Calça	03
	Jaleco	02
	Roupas Funcionário	

HOSPITAL - Roupa Suja

Peso: 144,9

Horário: _____ Gaiola () Unid.

Func. Hospital: Diário

Motorista: _____

LAVANDERIA - Retorno Roupa Limpa

Peso: _____

Horário: _____ Gaiola () Unid.

Func. Hospital: _____

Motorista: _____

Conferência Lavanderia: _____ Horário: _____

Digitalizado com CamScanner

ANA MARIA N. RAMOS REIS
COORDENADORA DE ARDIO
INTS-HOSPITAL MUNICIPAL DE BERTIÓGA



TOTAL Clean
Higienização Textil

ROLL DE ROUPAS

98996

FONE: 11 4667-4004

sac@totalclean.eco.br

CLIENTE: Hospital Bertoga

DATA DE RETIRADA: 27.01.25

QUANT.	ENXOVAL	QTDE.	QUANT.	CIRÚRGICO	QTDE.
	Avental Isolamento			Avental Cirúrgico	
	Camisola Adulto				
	Camisola Infantil			Campo 50x50 Simples	
	Camisola GG			Campo 80x80 Simples	
	Cobertor Adulto			Campo 100x100 Simples	
	Cobertor Infantil			Campo 120x120 Simples	
	Colcha			Campo 140x160 Simples	
	Edredom				
	Fronha Adulto			Campo 30x30 Duplo	
	Fronha Infantil			Campo 50x50 Duplo	
	Lençol (RN)			Campo 80x80 Duplo	
	Lençol Adulto			Campo 100x100 Duplo	
	Lençol Infantil			Campo 120x120 Duplo	
	Lençol Maca			Campo 140x160 Duplo	
	Toalha de Banho				
	Toalha de Rosto			Campo Fenestrado 50x50 Duplo	
	Toalha de Piso			Campo Fenestrado 80x80 Duplo	
	Travessa / Forro				
	Coeiro			Hamper	
	Top				

QUANT.	UNIFORME PRIVATIVO	QTDE.
	Conjunto P	
	Conjunto M	
	Conjunto G	
	Conjunto GG	
	Conjunto EXG	

QUANT.	UNIFORME PRIVATIVO	QTDE.
	Calça	
	Jaleco	
	Roupas Funcionário	

HOSPITAL - Roupa Suja

Peso: 121,55

Horário: _____ Gaiola () Unid.

Func. Hospital: omitido

Motorista: _____

LAVANDERIA - Retorno Roupa Limpa

Peso: _____

Horário: _____ Gaiola () Unid.

Func. Hospital: _____

Motorista: _____

Conferência Lavanderia: _____ Horário: _____

Digitalizado com CamScanner

ANA MARIA N. RAMOS REIS
COORDENADORA DE APOIO
INTS-HOSPITAL MUNICIPAL DE BERTOGA

CLIENTE:

Hospital Bertuogo

DATA DE RETIRADA:

23, 01, 25

QUANT.	ENXOVAL	QTDE.	QUANT.	CIRÚRGICO	QTDE.
	Avental Isolamento			Avental Cirúrgico	22
	Camisola Adulto	55		Campo 50x50 Simples	12
	Camisola Infantil			Campo 80x80 Simples	
	Camisola GG			Campo 100x100 Simples	
	Cobertor Adulto	10		Campo 120x120 Simples	
	Cobertor Infantil			Campo 140x160 Simples	30
	Colcha			Campo 30x30 Duplo	
	Edredom			Campo 50x50 Duplo	
	Fronha Adulto			Campo 80x80 Duplo	
	Fronha Infantil			Campo 100x100 Duplo	
	Lençol (RN)			Campo 120x120 Duplo	12
	Lençol Adulto	224		Campo 140x160 Duplo	
	Lençol Infantil			Campo Fenestrado 50x50 Duplo	21
	Lençol Maca			Campo Fenestrado 80x80 Duplo	
	Toalha de Banho			Hamper	
	Toalha de Rosto	30			
	Toalha de Piso				
	Travessa / Forro				
	Coeiro				
	Top				

QUANT.	UNIFORME PRIVATIVO	QTDE.	QUANT.	UNIFORME PRIVATIVO	QTDE.
	Conjunto P	07		Calça	04
	Conjunto M	09		Jaleco	02
	Conjunto G	06		Roupas Funcionário	
	Conjunto GG	06			
	Conjunto EXG	04			

HOSPITAL - Roupa Suja	
Peso:	210,2
Horário:	Galola () Unid.
Func. Hospital:	Juliana
Motorista:	

LAVANDERIA - Retorno Roupa Limpa	
Peso:	
Horário:	Galola () Unid.
Func. Hospital:	
Motorista:	

Conferência Lavanderia: _____ Horário: _____

Digitalizado com CamScanner

 ANA MARIA N. RAMOS REIS
 COORDENADORA DE APOIO
 INTS. HOSPITAL MUNICIPAL DE BERTUOGA

CLIENTE: Hospital Bertoga

DATA DE RETIRADA: 29, 01, 25

QUANT.	ENXOVAL	QTDE.	QUANT.	CIRÚRGICO	QTDE.
	Avental Isolamento			Avental Cirúrgico	
	Camisola Adulto	113			
	Camisola Infantil			Campo 50x50 Simples	
	Camisola GG			Campo 80x80 Simples	
	Cobertor Adulto			Campo 100x100 Simples	
	Cobertor Infantil			Campo 120x120 Simples	
	Colcha			Campo 140x160 Simples	
	Edredom				
	Fronha Adulto			Campo 30x30 Duplo	
	Fronha Infantil			Campo 50x50 Duplo	
	Lençol (RN)			Campo 80x80 Duplo	
	Lençol Adulto	144		Campo 100x100 Duplo	
	Lençol Infantil			Campo 120x120 Duplo	
	Lençol Maca			Campo 140x160 Duplo	
	Toalha de Banho				
	Toalha de Rosto			Campo Fenestrado 50x50 Duplo	
	Toalha de Piso			Campo Fenestrado 80x80 Duplo	
	Travessa / Forro				
	Coeiro			Hamper	
	Top				

QUANT.	UNIFORME PRIVATIVO	QTDE.
	Conjunto P	
	Conjunto M	
	Conjunto G	
	Conjunto GG	
	Conjunto EXG	

QUANT.	UNIFORME PRIVATIVO	QTDE.
	Calça	
	Jaleco	
	Roupas Funcionário	

HOSPITAL - Roupas Sujas

Peso: 209,75

Horário: _____ Galola () Unid.

Func. Hospital: Martha

Motorista: [assinatura]

LAVANDERIA - Retorno Roupas Limpas

Peso: _____

Horário: _____ Galola () Unid.

Func. Hospital: _____

Motorista: _____

Conferência Lavanderia: _____ Horário: _____

Digitalizado com CamScanner

ANA MARIA N. RAMOS REIS
COORDENADOR(A) DE APOIO
HOSPITAL MUNICIPAL DE BERTOGA

CLIENTE: Hospital Bertoga

DATA DE RETIRADA: 30/01/95

QUANT.	ENXOVAL	QTDE.	QUANT.	CIRÚRGICO	QTDE.
	Avental Isolamento			Avental Cirúrgico	
	Camisola Adulto				
	Camisola Infantil			Campo 50x50 Simples	
	Camisola GG			Campo 80x80 Simples	
	Cobertor Adulto			Campo 100x100 Simples	
	Cobertor Infantil			Campo 120x120 Simples	
	Colcha			Campo 140x160 Simples	
	Edredom				
	Fronha Adulto			Campo 30x30 Duplo	
	Fronha Infantil			Campo 50x50 Duplo	
	Lençol (RN)			Campo 80x80 Duplo	
	Lençol Adulto			Campo 100x100 Duplo	
	Lençol Infantil			Campo 120x120 Duplo	
	Lençol Maca			Campo 140x160 Duplo	
	Toalha de Banho				
	Toalha de Rosto			Campo Fenestrado 50x50 Duplo	
	Toalha de Piso			Campo Fenestrado 80x80 Duplo	
	Travessa / Forro				
	Coeiro			Hamper	
	Top				

QUANT.	UNIFORME PRIVATIVO	QTDE.	QUANT.	UNIFORME PRIVATIVO	QTDE.
	Conjunto P			Calça	
	Conjunto M			Jaleco	
	Conjunto G			Roupas Funcionário	
	Conjunto GG				
	Conjunto EXG				

HOSPITAL - Roupa Suja			LAVANDERIA - Retorno Roupa Limpa		
Peso:	<u>180,7</u>		Peso:		
Horário:	Gaiola () Unid.		Horário:	Gaiola () Unid.	
Func. Hospital:	<u>[assinatura]</u>		Func. Hospital:		
Motorista:	<u>[assinatura]</u>		Motorista:		

Conferência Lavanderia: _____ Horário: _____

Digitalizado com CamScanner

ANA MARIA N. RAMOS REIS
COORDENADORA DE APOIO
INTS-HOSPITAL MUNICIPAL DE BERTOGA



TOTAL Clean
Higienização Textil

ROLL DE ROUPAS

99000

FONE: 11 4667-4004

sac@totalclean.eco.br

CLIENTE: Hospital Bertoga

DATA DE RETIRADA: 31, 01, 25

QUANT.	ENXÓVAL	QTDE.	QUANT.	CIRÚRGICO	QTDE.
	Avental Isolamento			Avental Cirúrgico	
	Camisola Adulto				
	Camisola Infantil			Campo 50x50 Simples	
	Camisola GG			Campo 80x80 Simples	
	Cobertor Adulto			Campo 100x100 Simples	
	Cobertor Infantil			Campo 120x120 Simples	
	Colcha			Campo 140x160 Simples	
	Edredom				
	Fronha Adulto			Campo 30x30 Duplo	
	Fronha Infantil			Campo 50x50 Duplo	
	Lençol (RN)			Campo 80x80 Duplo	
	Lençol Adulto			Campo 100x100 Duplo	
	Lençol Infantil			Campo 120x120 Duplo	
	Lençol Maca			Campo 140x160 Duplo	
	Toalha de Banho				
	Toalha de Rosto			Campo Fenestrado 50x50 Duplo	
	Toalha de Piso			Campo Fenestrado 80x80 Duplo	
	Travessa / Forro				
	Coeiro			Hamper	
	Top				

QUANT.	UNIFORME PRIVATIVO	QTDE.	QUANT.	UNIFORME PRIVATIVO	QTDE.
	Conjunto P			Calça	
	Conjunto M			Jaleco	
	Conjunto G			Roupas Funcionário	
	Conjunto GG				
	Conjunto EXG				

HOSPITAL - Roupa Suja	
Peso:	<u>69,65</u>
Horário:	Gaiola () Unid.
Func. Hospital:	<u>Amato</u>
Motorista:	<u>Amato</u>

LAVANDERIA - Retorno Roupa Limpa	
Peso:	
Horário:	Gaiola () Unid.
Func. Hospital:	
Motorista:	

Conferência Lavanderia: _____ Horário: _____

Digitalizado com CamScanner

ANA MARIA N. RAMOS REIS
COORDENADOR(A) DE APOIO
INTS-HOSPITAL MUNICIPAL DE BERTÓGA



TOTAL Clean

Higienização Textil

ROLL DE ROUPAS

FONE: 11 4667-4004

sac@totalclean.eco.br

98901

CLIENTE:

Hospital Bertoga

DATA DE RETIRADA:

31,01,25

QUANT.	ENXOVAL	QTDE.
	Avental Isolamento	
	Camisola Adulto	
	Camisola Infantil	
	Camisola GG	
	Cobertor Adulto	
	Cobertor Infantil	
	Colcha	
	Edredom	
	Fronha Adulto	
	Fronha Infantil	
	Lençol (RN)	
	Lençol Adulto	
	Lençol Infantil	
	Lençol Maca	
	Toalha de Banho	
	Toalha de Rosto	
	Toalha de Piso	
	Travessa / Forro	
	Coeiro	
	Top	

QUANT.	CIRÚRGICO	QTDE.
	Avental Cirúrgico	
	Campo 50x50 Simples	
	Campo 80x80 Simples	
	Campo 100x100 Simples	
	Campo 120x120 Simples	
	Campo 140x160 Simples	
	Campo 30x30 Duplo	
	Campo 50x50 Duplo	
	Campo 80x80 Duplo	
	Campo 100x100 Duplo	
	Campo 120x120 Duplo	
	Campo 140x160 Duplo	
	Campo Fenestrado 50x50 Duplo	
	Campo Fenestrado 80x80 Duplo	
	Hamper	

QUANT.	UNIFORME PRIVATIVO	QTDE.
	Conjunto P	
	Conjunto M	
	Conjunto G	
	Conjunto GG	
	Conjunto EXG	

QUANT.	UNIFORME PRIVATIVO	QTDE.
	Calça	
	Jaleco	
	Roupas Funcionário	

HOSPITAL - Roupa Suja

Peso: 132,45

Horário: Gaiola () Unid.

Func. Hospital: / monta

Motorista: Fernando

LAVANDERIA - Retorno Roupa Limpa

Peso:

Horário: Gaiola () Unid.

Func. Hospital:

Motorista:

Conferência Lavanderia: _____ Horário: _____

Digitalizado com CamScanner

ANA MARIA N. RAMOS REIS
 COORDENADORA DE APOIO
 ANA MARIA N. RAMOS REIS
 COORDENADORA DE APOIO
 INTS. HOSPITAL MUNICIPAL DE BERTOGA



PREFEITURA DE
Bertioga

Secretaria Municipal de Bertioga

INTS – Instituto Nacional de Tecnologia e Saúde
Hospital Municipal de Bertioga



Instituto Nacional de
Tecnologia e Saúde



PREFEITURA DE
Bertioga

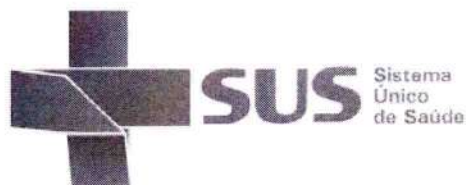

Sistema
Único
de Saúde

RELATÓRIO MENSAL

AURIS GESTÃO EM SAÚDE LTDA

COMPETÊNCIA JANEIRO/2025

RELATÓRIO MENSAL
SERVIÇO DE ULTRASSONOGRAFIA
MUNICÍPIO DE BERTIOGA/SP

01 A 31 DE JANEIRO - 2025
CONTRATO DE GESTÃO 01/2019 - SS

RELATÓRIO DE PRESTAÇÃO DE SERVIÇOS

Projeto:	Hospital Municipal de Bertioga e Saúde da Mulher
Sector:	Ultrassonografia
Competência:	Janeiro de 2025

APRESENTAÇÃO:

Atualmente é considerada Saúde Pública todo o conjunto de medidas executadas pelo Estado para garantir o bem-estar físico, mental e social da população.

Em nível internacional, a saúde pública é coordenada pela Organização Mundial de Saúde – OMS, composta atualmente por 194 países. O órgão consiste em uma agência especializada da ONU (Organização das Nações Unidas) que trabalha lado a lado com o governo dos países para aprimorar a prevenção e o tratamento de doença.

No Brasil, a saúde pública está prevista na Constituição Federal como um dever do Estado (artigo 196) e como um direito social (artigo 6º), ou seja, um direito que deve ser garantido de forma homogênea aos indivíduos a fim de assegurar o exercício de direitos fundamentais.

Com o objetivo de garantir esse direito, a Constituição Federal atribuiu à União, aos Estados, ao Distrito Federal e aos municípios a competência de cuidar da saúde pública O Sistema Único de Saúde – SUS, foi criado pela Constituição Federal de 1988 e é

regulamentado pela Lei nº 8.080/90 (Lei Orgânica da Saúde), que o define da seguinte forma:

"O conjunto de ações e serviços de saúde, prestados por órgãos e instituições públicas federais, estaduais e municipais, da Administração direta e indireta e das fundações mantidas pelo Poder Público, constitui o Sistema Único de Saúde (SUS)."

Portanto, o Sistema Único de Saúde é formado por todas as medidas executadas direta ou indiretamente para melhorar a saúde pública.

Este relatório consiste na apresentação e análise estatística de atendimentos, procedimentos e serviços realizados no Hospital Municipal de Bertioga e Saúde da Mulher, no Município de Bertioga, no estado de São Paulo, no Brasil.

A organização social Instituto Nacional de Tecnologia e Saúde, INTS, é a gestora da área em referência e a empresa AURIS é a contratada responsável pela execução dos serviços de ultrassonografia para atender ao Hospital Municipal de Bertioga e Saúde da Mulher.

O hospital Municipal de Bertioga está localizado Praça Vicente Molinari, S/n - Vila Itapanhaú, Bertioga – SP

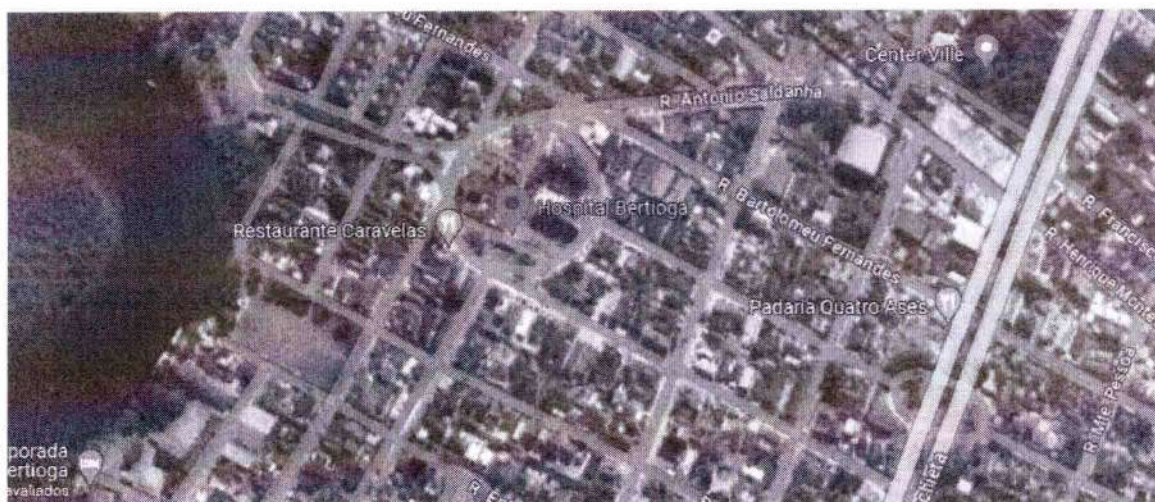

AURIS GESTÃO EM SAÚDE LTDA
AVENIDA DAS AMERICAS Nº11365 – BARRA DA TIJUCA – RIO DE JANEIRO – RJ CEP: 22.793-082 E-MAIL:
gerencia@aurisgestaosaude.com.br
CNPJ: 40.917.845/0001-60

ANA MARIA RAMOS REIS
COORDENADORA DE SAÚDE
INTS-HOSPITAL MUNICIPAL DE BERTIOGA

A saúde da mulher está localizada Av. Eng. Eduardo Correa da Costa Júnior, 460 - Vista Linda – Bertioga - SP



OBJETO DO CONTRATO:

O contrato firmado entre a empresa **AURIS GESTÃO EM SAÚDE** e o **INSTITUTO NACIONAL DE TECNOLOGIA E SAÚDE (INTS)** tem prestação de serviços ultrassonográficos, com fornecimento de equipamentos, incluindo manutenção preventiva e corretiva, fornecimento de materiais, insumos e mão de obra especializada, visando atendimento ao Contrato de Gestão 01/2019 - SS, celebrado entre o INTS e o Município de Bertioga.

DA EXECUÇÃO DO SERVIÇO:

Todo o serviço está implantado no hospital municipal de Bertioga, com a realização diária de exames de urgência e emergência, no período das 07h às 10h, ou até finalizar o último exame de segunda a domingo. Na saúde da mulher o serviço será implantado com a realização diária de exames ambulatoriais, no período das 10h às 12h, ou até finalizar o último exame de terça a sexta feira.

AVENIDA DAS AMERICAS Nº11365 – BARRA DA TIJUCA– RIO DE JANEIRO – RJ CEP: 22.793-082 E-MAIL:

gerencia@aurisgestaosaude.com.br

CNPJ: 40.917.845/0001-60

ANA MARIAN RAMOS REIS
COORDENADOR(A) DE APOIO
INTS-HOSPITAL MUNICIPAL DE BERTIOGA

1. VALORES CONTRATUAIS

UNIDADE	VALOR MENSAL	VALOR GLOBAL (12 MESES)
HOSPITAL MUNICIPAL DE BERTIOGA E SAÚDE DA MULHER	R\$ 80.125,58 (exames + estrutura)	R\$ 961.506,96
TOTAL	R\$ 80.125,58	R\$ 961.506,96

DOS EQUIPAMENTOS INSTALADOS NA UNIDADE

DESCRIÇÃO DO EQUIPAMENTO	
EQUIPAMENTO	DATA INSTALAÇÃO
<ul style="list-style-type: none"> • APARELHO DE ULTRASSOM SONOACE R7- Samsung; • Transdutor convexo – Samsung; • Transdutor endo cavitário – Samsung; • Transdutor Linear – Samsung • Carro suporte para aparelho de ultrassom - Samsung 	25/04/2024
SISTEMA MOBILEMED	25/04/2024

DA PRODUÇÃO DAS UNIDADES:

ANA MARIA N. RAMOS REIS
COORDENADORA DE APOIO
HOSPITAL MUNICIPAL DE BERTIOGA



DESCRIÇÃO DO EXAME	EXAMES REALIZADOS	ESTIPULADO
USG CONVENCIONAL/OBSTETRICO	748	850
USG COM DOPPLER	114	100

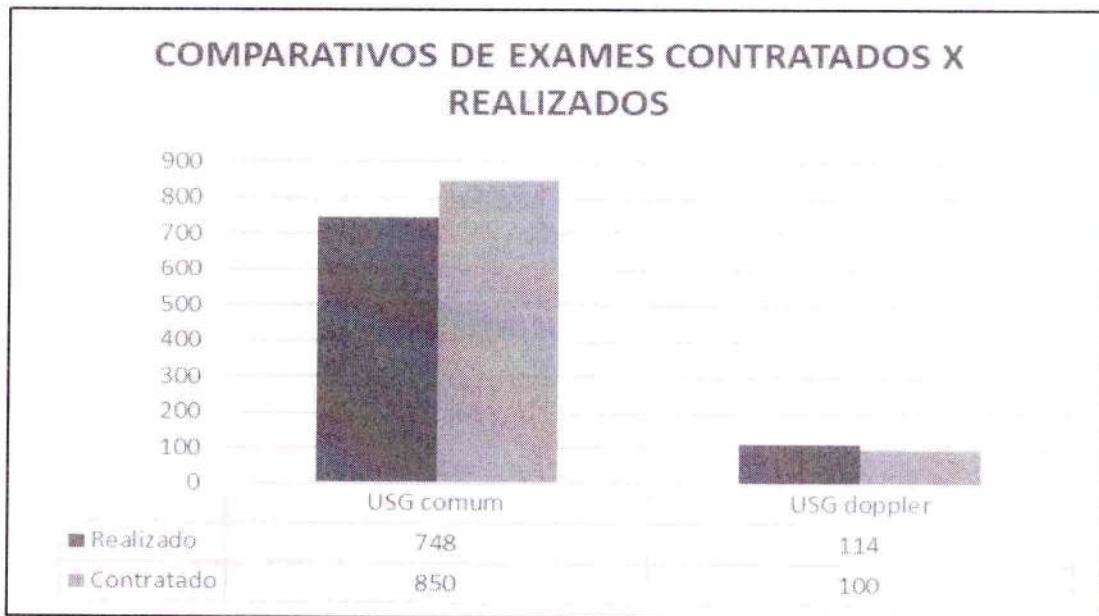

AURIS GESTÃO EM SAÚDE LTDA
 AVENIDA DAS AMERICAS Nº11365 – BARRA DA TIJUCA– RIO DE JANEIRO – RJ CEP: 22.793-082 E-MAIL:
gerencia@aurisgestaosaude.com.br
 CNPJ: 40.917.845/0001-60

ANA MARIA N. RAMOS REIS
 COORDENADORA DE APOIO
 INTS-HOSPITAL MUNICIPAL DE BERTIÓGA

ESCALA MÉDICA:

MUNICÍPIO DE BERTIÓGA											
HOSPITAL MUNICIPAL DE BERTIÓGA - RJ											
MÊS: JANUÁRIO ANO: 2019											
AMBIENTE	PROFISSIONAL	ESPECIALIDADE	ESPECIALIDADE	ESPECIALIDADE	ESPECIALIDADE	ESPECIALIDADE	ESPECIALIDADE	ESPECIALIDADE	ESPECIALIDADE	ESPECIALIDADE	ESPECIALIDADE
001	DR. ANTONIO CARLOS DE SOUZA	01001	01001	01001	01001	01001	01001	01001	01001	01001	01001
002	DR. CARLOS EDUARDO DE SOUZA	01001	01001	01001	01001	01001	01001	01001	01001	01001	01001
003	DR. CARLOS EDUARDO DE SOUZA	01001	01001	01001	01001	01001	01001	01001	01001	01001	01001
004	DR. CARLOS EDUARDO DE SOUZA	01001	01001	01001	01001	01001	01001	01001	01001	01001	01001
005	DR. CARLOS EDUARDO DE SOUZA	01001	01001	01001	01001	01001	01001	01001	01001	01001	01001
006	DR. CARLOS EDUARDO DE SOUZA	01001	01001	01001	01001	01001	01001	01001	01001	01001	01001
007	DR. CARLOS EDUARDO DE SOUZA	01001	01001	01001	01001	01001	01001	01001	01001	01001	01001
008	DR. CARLOS EDUARDO DE SOUZA	01001	01001	01001	01001	01001	01001	01001	01001	01001	01001
009	DR. CARLOS EDUARDO DE SOUZA	01001	01001	01001	01001	01001	01001	01001	01001	01001	01001
010	DR. CARLOS EDUARDO DE SOUZA	01001	01001	01001	01001	01001	01001	01001	01001	01001	01001

DISPOSIÇÕES GERAIS:

Declaramos para os devidos fins que as informações contidas nesse relatório são verdadeiras e autênticas. Nada mais a declarar, e ciente das responsabilidades pelas declarações prestadas, firmamos a presente.

VALORES A FATURAR:

LOCAL	À FATURAR
HOSPITAL MUNICIPAL DE BERTIÓGA	R\$ 14.375,58

DESCRIÇÃO DO EXAME	EXAMES REALIZADOS	À FATURAR
USG CONVENCIONAL/OBSTETRICO	748	R\$ 48.620,00
USG COM DOPPLER	114	R\$ 11.970,00

VALOR A FATURAR	
TOTAL	R\$ 74.965,58

ANA MARIA N. RAMOS REIS
COORDENADOR(A) DE ARQUIVO
HOSPITAL MUNICIPAL DE BERTIÓGA

São Paulo, 05 de fevereiro de 2025.

Atenciosamente,

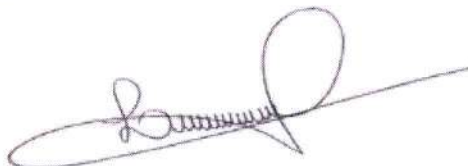

LIGIA MARA DAROS DE CAMPOS
AURIS GESTÃO EM SAÚDE LTDA

ANEXO

ANEXO I – Lista de exames realizados

SQ	DATA REALIZACAO	NOME PACIENTE	CODIGO PACIENTE	ESTUDO DESCRICAO	HORA REALIZACAO
1	08:34:33	Maria Clara Motta Mendonca	165283	PELVICO	01/01/2025
2	08:34:33	Maria Clara Motta Mendonca	165283	ABDT	01/01/2025
3	08:27:30	Creuza Alves Vieira	39364	ABDT	02/01/2025
4	08:31:43	Maurilio Aparecido Faria Rio Branco	165426	ABDT	02/01/2025
5	08:37:40	Emil Pluskwa Ibrahim	11419	ABDT	02/01/2025
6	08:44:42	Rosineide De Sousa Rodrigues	21169	OBST COM DOPPLER	02/01/2025
7	08:56:33	Sonia Maria Batista Zanetti	165404	AP.URINARIO	02/01/2025
8	09:00:36	Acsa Souza Santos	104974	TRANSVAGINAL	02/01/2025
9	09:06:25	Barbara Lopes Alves	165236	TRANSVAGINAL	02/01/2025
10	09:06:25	Barbara Lopes Alves	165236	ABDT	02/01/2025
11	09:13:41	Mariana Rodrigues De Brito	125435	AP.URINARIO	02/01/2025
12	09:19:47	Roberta G. Da Conceicao	22155	AP.URINARIO	02/01/2025
13	09:23:32	Benjamin Vieira De Souza Filho	165340	AP.URINARIO	02/01/2025
14	09:33:30	Ana Victoria Gomes Dos Santos	165627	TRANSVAGINAL	02/01/2025
15	11:12:20	Suzete Dos Santos C Santana	26471	PELVICO	02/01/2025

AURIS GESTÃO EM SAÚDE LTDA
 AVENIDA DAS AMERICAS Nº11365 – BARRA DA TIJUCA– RIO DE JANEIRO – RJ CEP: 22.793-082 E-MAIL:
gerencia@aurisgestaosaude.com.br
 CNPJ: 40.917.845/0001-60

ANA MARIA N. RAMOS REIS
 COORDENADORA DE APROG
 INTS. HOSPITAL MUNICIPAL DE BERTIÓGA

16	11:17:23	Ana Carolline Campos Parada	351523	transvaginal	02/01/2025
17	11:23:26	Michelle Tatiane Santos Ferreira	298413	transvaginal	02/01/2025
18	11:23:26	Michelle Tatiane Santos Ferreira	298413	MAMAS	02/01/2025
19	11:32:43	Gabriela De Castro Silva	65466	TRANSVAGINAL	02/01/2025
20	11:39:18	Daniela Jesus Nunes	10645	TRANSVAGINAL	02/01/2025
21	11:42:20	Jessica Alves Dos Santos	375491	TRANSVAGINAL	02/01/2025
22	11:48:29	Cecilia Maria Carvalho Neves	7693	PELVICO	02/01/2025
23	11:57:22	Valeria Silva Sousa	412295	transvaginal	02/01/2025
24	12:43:34	Aline Dos Anjos Moraes	14644	TRANSVAGINAL	02/01/2025
25	12:55:26	Naiara Guida Santos	55109	OBST	02/01/2025
26	07:25:33	Francisca Maria De Paula	165822	PESCOÇO	03/01/2025
27	07:29:10	Gilberto Conceicao Cardoso	35192	ABDT	03/01/2025
28	07:32:19	Kalisia Andrade Santos	66093	OBST	03/01/2025
29	07:36:35	Jessica Leite Domingos	20587	OBST	03/01/2025
30	07:41:27	Ariana Kelly Fernandes	165851	ABDT	03/01/2025
31	07:45:24	Perpeta Mariano De Sousa	12890	ABDT	03/01/2025
32	07:51:41	Elisabete Pereira Da Silva	20014	ABDT	03/01/2025
33	07:56:19	Gessica Oliveira Pereira	81665	OBST COM DOPPLER	03/01/2025
34	08:01:46	Giovana Moreira Almeida	53962	OBST COM DOPPLER	03/01/2025
35	08:06:32	Nicolli Fisher Rodrigues D Silv	165791	ABD SUPERIOR	03/01/2025
36	08:10:30	Thaynan Andreza Souza Corujas	165774	PELVICO	03/01/2025
37	08:13:37	Stelyfen Eugenio Santos De Jesus	19560	OBST COM DOPPLER	03/01/2025
38	08:18:10	Sonia Regina Pereira	160495	TORNOZELO ES	03/01/2025
39	08:22:30	Leticia Pereira De Alcantara	27339	OBST	03/01/2025
40	08:26:37	Sheila Mara Belchior	22132	TRANSVAGINAL	03/01/2025
41	08:30:18	Ana Maria Paixao Rodrigues	15642	OBST COM DOPPLER	03/01/2025
42	08:35:55	Rayara Karoline Jesus Da Silva	39777	OBST	03/01/2025
43	08:39:50	Helena De Sousa Bonfim	5478	ABDT	03/01/2025
44	08:44:05	Katia Aline Sassi Barbosa	155800	PÉ ES	03/01/2025

45	08:44:05	Katia Aline Sassi Barbosa	155800	TORNOZELO ES	03/01/2025
46	08:48:22	Carlos Garcia Schaffer	165895	AP.URINARIO	03/01/2025
47	10:32:55	Erica Santos Da Lapa	375385	MAMAS	03/01/2025
48	10:48:56	Laurita Maria De Jesus	46116	MAMAS	03/01/2025
49	10:58:19	Marcia Da Silva Cruz	9414	TRANSVAGINAL	03/01/2025
50	11:01:22	Tallyanna Santos De Jesus	390511	OBST	03/01/2025
51	11:11:56	Josiane Santana Sousa	267103	MAMAS	03/01/2025
52	11:18:21	Luzia Santos Nascimento	64884	TRANSVAGINAL	03/01/2025
53	11:44:26	Damily Camylli Araujo De Oliveira	271313	OBST	03/01/2025
54	11:49:51	Elza De Jesus Sousa	180177	TRANSVAGINAL	03/01/2025
55	12:03:28	Joseane Dantas Santos	29416	MAMAS	03/01/2025
56	12:08:45	Josimaria Silva Santana	43264	TRANSVAGINAL	03/01/2025
57	12:08:45	Josimaria Silva Santana	43264	MAMAS	03/01/2025
58	12:32:18	Patricia Conceicao Jesus Dos Santos	399345	OBST	03/01/2025
59	12:44:55	Geovana De Sousa Cardoso	296821	OBST	03/01/2025
60	12:51:13	Maria Nildete Da Siva	265915	TRANSVAGINAL	03/01/2025
61	12:51:13	Maria Nildete Da Siva	265915	MAMAS	03/01/2025
62	08:22:28	Leticia Da Silva	55720	ABDT	04/01/2025
63	08:30:44	Laylanne Helena Cordeiro Dos Santos	88190	ABDT	04/01/2025
64	08:33:11	Andreia Santos De Oliveira	PH30388	PESCOÇO	04/01/2025
65	08:37:01	Lourdes Maria Schnorr Schumann	87439	DOPPLER MIE	04/01/2025
66	08:43:47	Fabiano Pereira De Souza	47131	ABDT	04/01/2025
67	08:46:27	Leonardo Luiz Dos Santos Oliveira	4514	ABDT	04/01/2025
68	08:50:20	Manoelle Maria Da Silva	7341	TRANSVAGINAL	04/01/2025
69	08:54:07	Carlos Alberto De Dericio	165913	ABDT	04/01/2025
70	08:57:34	Luzinete Mendes Deodato	60641	pescoço	04/01/2025
71	09:01:01	Karina Pereira De Souza	22784	AP.URINARIO	04/01/2025
72	09:06:31	Vitoria Alves Da Silva	6720	OBST COM DOPPLER	04/01/2025
73	09:14:28	Ayak Sabrina Chagas Silva	104871	AP.URINARIO	04/01/2025
74	09:18:19	Natalia Giovane Cardoso Silva Alves	130906	OBST COM DOPPLER	04/01/2025

75	09:27:52	Patricia Daiane Dos Sangtos Silva	10721	OBST	04/01/2025
76	09:36:21	Mylena Machado Pereira Da Silva	34818	transvaginal	04/01/2025
77	09:41:41	Luana Ferreira Dos Santos	70807	OBST COM DOPPLER	04/01/2025
78	09:55:39	Bruna Conceicao Leite Costa	20489	OBST COM DOPPLER	04/01/2025
79	10:02:29	Marisa Dos Santos	38488	ABDT	04/01/2025
80	10:08:58	Humberto Franco Venturini	155581	PESCOÇO	04/01/2025
81	10:13:12	Paula Ritz Barros	42515	TORNOZELO E	04/01/2025
82	10:16:05	Emmyli Eduarda Martins	164935	OBST COM DOPPLER	04/01/2025
83	10:22:00	Aiane De Oliveira	29077	OBST COM DOPPLER	04/01/2025
84	10:28:55	Edna Da Silva	27233	TRANSVAGINAL	04/01/2025
85	10:34:07	Gabriela Conde	613823	OBST	04/01/2025
86	10:38:46	Domingos Tabone	165991	ABDT	04/01/2025
87	10:43:33	Maria Das Gracas Pereira Alves	160690	DOPPLER ARTERIAL MID	04/01/2025
88	09:17:14	Janieide Maria Da Costa Silva	16845	OBST COM DOPPLER	05/01/2025
89	09:25:18	Maria Cecilia De Oliveira Viana	6386	ABDT	05/01/2025
90	09:32:25	Luana Maiara Felix Morera	81022	OBST COM DOPPLER	05/01/2025
91	09:41:10	Francineide Bastista Do Nascimento	166127	AP URINARIO	05/01/2025
92	09:45:08	Nelson Fernandes Os Santos	52325	DOPPLER MIE	05/01/2025
93	09:50:19	Ellen Cristina Ferreira Nunes	64018	TRANSVAGINAL	05/01/2025
94	10:01:04	Thais Damasceno De Sousa	1661665	OBST COM DOPPLER	05/01/2025
95	10:08:17	Ariclene Tiago Schumann	20189	AP URINARIO	05/01/2025
96	10:15:17	Antonio Vidal Lima Filho	20699	AP. URINARIO	05/01/2025
97	10:18:53	Rodrigo Martns Dos Santos	166291	AP. URINARIO	05/01/2025
98	10:37:25	Evilasio Santos B Filho	14519	DOPPLER MSE	05/01/2025
99	07:42:15	Paulo Rodriguez Rodelo	166403	doppler mid	06/01/2025
100	07:50:36	Maria Luiza Dias Dos Santos	80555	OBST COM DOPPLER	06/01/2025
101	08:03:24	Pamela Cristina Goncalves	139881	ABDT	06/01/2025
102	08:12:12	Paula Mendes De Brito	166371	TRANSVAGINAL	06/01/2025
103	08:18:51	Leandro Guimaraes Ramos De Souza Leite	166399	bolsa escrotal	06/01/2025
104	08:30:34	Crilayne L F Mariano	41153	transvaginal	06/01/2025

AURIS GESTÃO EM SAÚDE LTDA
 AVENIDA DAS AMERICAS Nº11365 – BARRA DA TIJUCA– RIO DE JANEIRO – RJ CEP: 22.793-082 E-MAIL:
gerencia@aurisgestaosaude.com.br

CNPJ: 40.917.845/0001-60

ANA MARIA N. RAMOS REIS
 COORDENADORA DE APOIO
 INTS-HOSPITAL MUNICIPAL DE BERTIÓGA

105	08:36:03	Carlos Jesus Dos Santos	14933	AP.URINARIO	06/01/2025
106	08:43:33	Thaiane Ap Da S Evangelista	188315	DOPPLER MID	06/01/2025
107	08:43:33	Thaiane Ap Da S Evangelista	188315	TORNOZELO D	06/01/2025
108	08:54:35	Genilda Maria Da S Santos	25559	TRANSVAGINAL	06/01/2025
109	09:02:36	Eleni Pereira Silva	65566	ABDT	06/01/2025
110	09:09:41	Kelly Cristina Alves De Brito	80785	TRANSVAGINAL	06/01/2025
111	09:20:04	Ana C Santos Dee Oliveira	88659	OBST	06/01/2025
112	09:29:56	Pamela N S De Arauja	5867	TRANSVAGINAL	06/01/2025
113	09:37:59	Janaina C F Da Silva	23892	OBST COM DOPPLER	06/01/2025
114	09:49:09	Siane De Cassia Souza Dos Santos	139710	TRANSVAGINAL	06/01/2025
115	07:52:20	Jocivaldo Conceicao Alves	91158	ABDT	07/01/2025
116	08:00:35	Maria Eduarda Garcia	34769	ABDT	07/01/2025
117	08:05:45	Nayara De Jesus Mendes	80766	TRANSVAGINAL	07/01/2025
118	08:12:32	Irena Maria Gomes Dos Santos	166481	OBST	07/01/2025
119	08:17:27	Adriano Rafael	35216	ABDT	07/01/2025
120	08:20:45	Jocivaldo Conceicao Alves	91158	PAREDE ABD	07/01/2025
121	08:23:11	Rayssa Fernanda Quirino Santos	33894	TRANSVAGINAL	07/01/2025
122	08:30:26	Stheva Dos Santos Souza	162600	COXA D	07/01/2025
123	08:30:26	Stheva Dos Santos Souza	162600	COXA E	07/01/2025
124	08:34:55	Maria Vitoria Freire Souza	4015	OBST COM DOPPLER	07/01/2025
125	08:43:29	Cleonice Reinaldo	118986	pescoço	07/01/2025
126	08:45:42	Alexia Avellyn De Oliveira	26632	OBST	07/01/2025
127	08:49:56	Luis Augusto Honorio	3090	PESCOÇO	07/01/2025
128	08:54:34	Jose Wilque Neto Santos	166353	ABDT	07/01/2025
129	09:00:51	Bruna Nunes Pereira	166367	ABDT	07/01/2025
130	09:04:04	Larrysa Guimaraes Ramos	83361	ABDT	07/01/2025
131	09:07:53	Brenda Gomes De Almeida	46094	DOPPLER MID	07/01/2025
132	09:07:53	Brenda Gomes De Almeida	46094	DOPPLER MIE	07/01/2025
133	09:12:09	Rosineide De Sousa Rodrigues	21169	OBST COM DOPPLER	07/01/2025
134	09:17:46	Felipe De Aguiar	89014	ABDT	07/01/2025
135	09:20:19	Yara Fontes Dos Santos	166277	ABDT	07/01/2025

AURIS GESTÃO EM SAÚDE LTDA
 AVENIDA DAS AMERICAS Nº11365 – BARRA DA TIJUCA– RIO DE JANEIRO – RJ CEP: 22.793-082 E-MAIL:
gerencia@aurisgestaosaude.com.br
 CNPJ: 40.917.845/0001-60

ANA MARIA N. RAMOS REIS
 COORDENADORA DE APOIO
 INTS. HOSPITAL MUNICIPAL DE BERTIÓGA

136	09:23:25	Edcarlos Macedo De Oliveira	5291	MÃO E	07/01/2025
137	09:29:26	Joao Dos Santos	92518	doppler arterial mie	07/01/2025
138	11:05:49	Barbara Alves	33691	TRANSVAGINAL	07/01/2025
139	11:10:31	Alexandra Secco	745079	PELVICO	07/01/2025
140	11:12:55	Maria Zilda Da Silva	299054	MAMAS	07/01/2025
141	11:20:35	Geralda Caetano Batista	2322	MAMAS	07/01/2025
142	11:25:10	Meilha Martins Silva	259559	MAMAS	07/01/2025
143	11:30:35	Audeci Da Silva	32529	mamas	07/01/2025
144	11:45:16	Keyth Cecilia Dos Reis	52915	TRANSVAGINAL	07/01/2025
145	11:51:42	Dafne Lavinias Soutto	412169	TRANSVAGINAL	07/01/2025
146	11:51:42	Dafne Lavinias Soutto	412169	MAMAS	07/01/2025
147	12:00:30	Ana Maria Rocha	291155	TRANSVAGINAL	07/01/2025
148	12:04:35	Erica Ferreira	1811	TRANSVAGINAL	07/01/2025
149	12:14:32	Horacina Teresa	17187	TRANSVAGINAL	07/01/2025
150	12:14:32	Horacina Teresa	17187	MAMAS	07/01/2025
151	12:20:12	Ellen Havana Dos Santos	8677	TRANSVAGINAL	07/01/2025
152	12:20:12	Ellen Havana Dos Santos	8677	MAMAS	07/01/2025
153	12:27:09	Teolilia Olivewirasantos	283830	OBST	07/01/2025
154	12:33:30	Sonia Maria Do Carmo	295157	TRANSVAGINAL	07/01/2025
155	12:42:34	Ivanilda Do Nascimento Santos	52688	MAMAS	07/01/2025
156	12:47:28	Eiko Esperanca	299345	TRANSVAGINAL	07/01/2025
157	12:55:36	Mabuela Gouveia De Farias	77081	mamas	07/01/2025
158	07:44:05	Karina Lins Chagas	156450	OBST COM DOPPLER	08/01/2025
159	07:44:05	Karina Lins Chagas	156450	AP.URINARIO	08/01/2025
160	07:54:04	Maria De Fatima Souza	36644	TRANSVAGINAL	08/01/2025
161	08:07:45	Cristiane Conceicao Cardoso	79343	TRANSVAGINAL	08/01/2025
162	08:16:24	Janete Pereira Dos Santos	142930	DOPPLER MIE	08/01/2025
163	08:26:44	Cosmo Jose Da Silva	16073	INGUINAL D	08/01/2025
164	08:35:54	Juan Carlos Duarte Vieira	166562	ABDT	08/01/2025
165	08:50:23	Jessica Pereira Alves Da Silva	6506	TRANSVAGINAL	08/01/2025
166	08:50:23	Jessica Pereira Alves Da Silva	6506	ABDT	08/01/2025
167	09:16:26	Janaina Martins Dos Santos	36722	AP.URINARIO	08/01/2025

AURIS GESTÃO EM SAÚDE LTDA
 AVENIDA DAS AMERICAS Nº11365 – BARRA DA TIJUCA– RIO DE JANEIRO – RJ CEP: 22.793-082 E-MAIL:
gerencia@aurisgestaosaude.com.br
 CNPJ: 40.917.845/0001-60

ANA MARIA N. RAMOS REIS
 COORDENADORA DE APOIO
 INTS-HOSPITAL MUNICIPAL DE BERTIÓGA

168	09:22:43	Gabriel Moreira Dos Santos	165574	PANTURRILHA ES	08/01/2025
169	09:34:17	Camila Pereira Dos Santos	27551	AP.URINARIO	08/01/2025
170	09:34:17	Camila Pereira Dos Santos	27551	OBST	08/01/2025
171	09:44:32	Ricardo Aparecido Najarro	35837	doppler arterial mid	08/01/2025
172	11:28:23	Victoria Aparecida Ferreira Guimaraes	20520	TRANSVAGINAL	08/01/2025
173	11:33:45	Flaviane Cabral De Souza	713729	TRANSVAGINAL	08/01/2025
174	11:33:45	Flaviane Cabral De Souza	713729	MAMAS	08/01/2025
175	11:45:57	Andressa Da Silva Santos	47814	TRANSVAGINAL	08/01/2025
176	11:45:57	Andressa Da Silva Santos	47814	MAMAS	08/01/2025
177	12:01:13	Maria Do Carmo Oliveira Silva Batista	283812	TRANSVAGINAL	08/01/2025
178	12:01:13	Maria Do Carmo Oliveira Silva Batista	283812	MAMAS	08/01/2025
179	12:12:35	Rosiane Santana De Freitas	89982	TRANSVAGINAL	08/01/2025
180	12:25:51	Marilde Maria Dos Santos	32123	TRANSVAGINAL	08/01/2025
181	12:32:01	Ivonete Medeiros Santos Ramalho	14887	MAMAS	08/01/2025
182	12:47:37	Eliane Da Silva Lins	282590	TRANSVAGINAL	08/01/2025
183	12:47:37	Eliane Da Silva Lins	282590	MAMAS	08/01/2025
184	13:02:17	Hozana Rosa De Assuncao Santos	3594	TRANSVAGINAL	08/01/2025
185	13:02:17	Hozana Rosa De Assuncao Santos	3594	MAMAS	08/01/2025
186	13:14:26	Edir Ferreira Imbrozio	361786	TRANSVAGINAL	08/01/2025
187	13:25:16	Hevellyn Santos De Almeida	56624	TRANSVAGINAL	08/01/2025
188	13:29:50	Clarice Mitsue Hara	366660	TRANSVAGINAL	08/01/2025
189	13:38:10	Maria Helena Araujo Sales	59143	MAMAS	08/01/2025
190	07:12:30	Alberto Costa E Slva	166759	AP.URINARIO	09/01/2025
191	07:28:01	Patricia Santos Farias	87192	AP.URINARIO	09/01/2025
192	07:30:37	Vaneide Ramos Da Silva	16129	AP.URINARIO	09/01/2025
193	07:30:37	Vaneide Ramos Da Silva	16129	OBST	09/01/2025
194	07:34:56	Natalia Barbosa Correia	9586	OBST	09/01/2025
195	07:40:53	Andre Ricardo Batista	137176	AP.URINARIO	09/01/2025
196	07:40:53	Andre Ricardo Batista	137176	ABDT	09/01/2025
197	07:45:27	Thayna De Sousa Cruz	166723	OBST	09/01/2025

198	07:49:40	Claudia Ferreira Da Silva	166739	PESCOÇO	09/01/2025
199	07:53:08	Alane Valenca Dos Anjos	32037	TRANSVAGINAL	09/01/2025
200	07:56:38	Erzonil Alves Costa	166698	AP.URINARIO	09/01/2025
201	07:59:46	Aline Carneiro Dos Santos	6857	OBST	09/01/2025
202	07:59:46	Aline Carneiro Dos Santos	6857	ABDT	09/01/2025
203	08:05:40	Fabiana Virginea Fernandes	90828	AP.URINARIO	09/01/2025
204	08:09:17	Sueli Pereira De Almeida	163801	DOPPLER MIE	09/01/2025
205	08:12:59	Maria Luciene Pereira A Silva	40972	DOPPLER MIE	09/01/2025
206	08:17:09	Eder Rodrigues	49577	PROSTATA	09/01/2025
207	08:17:09	Eder Rodrigues	49577	AP.URINARIO	09/01/2025
208	08:20:19	Jennifer Santos Reis	89616	OBST COM DOPPLER	09/01/2025
209	08:33:16	Gustavo Lima Feitosa	85828	AP.URINARIO	09/01/2025
210	08:45:09	Renato Santos Da Silva	79061	AP.URINARIO	09/01/2025
211	10:29:14	Maria Augusta De Jesus	705161	MAMAS	09/01/2025
212	10:42:31	Liria Marcia Trevisan Tavares	705144	TRANSVAGINAL	09/01/2025
213	10:52:16	Maria Galdino Da Silva	68668	TRANSVAGINAL	09/01/2025
214	11:00:18	Rosangela Adam	277787	MAMAS	09/01/2025
215	11:13:08	Viviane Conceicao Vieira	283559	TRANSVAGINAL	09/01/2025
216	11:21:00	Dianna Reis De Matos	82602	TRANSVAGINAL	09/01/2025
217	11:46:18	Marcia Martins Alexandre	25987	OBST	09/01/2025
218	11:57:46	Maria Helena Ferreira	53695	MAMAS	09/01/2025
219	12:04:03	Marina Goncalves De Oliveira	47082	TRANSVAGINAL	09/01/2025
220	12:12:49	Luiza Leda Trevisan De Barros	64316	MAMAS	09/01/2025
221	12:12:49	Luiza Leda Trevisan De Barros	64316	AXILA D	09/01/2025
222	12:23:58	Gabriela De Paula Souza	16314	PELVICO	09/01/2025
223	12:35:16	Lucielly Aparecida Souza Oliveira Santos	66950	TRANSVAGINAL	09/01/2025
224	12:35:16	Lucielly Aparecida Souza Oliveira Santos	66950	MAMAS	09/01/2025
225	12:49:59	Giovanna Novais De Araujo	33438	TRANSVAGINAL	09/01/2025
226	12:49:59	Giovanna Novais De Araujo	33438	MAMAS	09/01/2025

227	13:02:55	Maria De Fatima Ramalho Duarte	1654	TRANSVAGINAL	09/01/2025
228	13:02:55	Maria De Fatima Ramalho Duarte	1654	MAMAS	09/01/2025
229	13:19:05	Raimunda Monteiro Dos Santos	21683	MAMAS	09/01/2025
230	13:27:35	Daniela Fonseca De Carvalho	290998	OBST	09/01/2025
231	13:39:50	Ilza De Jesus Pereira	24308	TRANSVAGINAL	09/01/2025
232	07:57:53	Afonso Agostinho Medeiros	5347	ABDT	10/01/2025
233	08:01:49	Ana Carolina Carvalho De Lima	6600	OBST COM DOPPLER	10/01/2025
234	08:13:59	Arianny Rennally De Lira Ferraira Silva	33769	TRANSVAGINAL	10/01/2025
235	08:33:39	Bruna Barreto Araujo	16097	TRANSVAGINAL	10/01/2025
236	12:52:49	Dilma Costa Oliveira Teixeira	14873	TRANSVAGINAL	10/01/2025
237	12:09:43	Elizete Evangelista De Godoy	301621	TRANSVAGINAL	10/01/2025
238	07:30:22	Ellen Cristina Ferreira Nunes	64018	TRANSVAGINAL	10/01/2025
239	08:28:41	Eunice Ferreira Da Silva	26761	PUNHO E	10/01/2025
240	08:28:41	Eunice Ferreira Da Silva	26761	MÃO E	10/01/2025
241	08:28:41	Eunice Ferreira Da Silva	26761	DOPPLER ARTERIAL MSE	10/01/2025
242	07:38:26	Evellyn Rafael Bispo Xavier	142019	ABDT	10/01/2025
243	12:39:43	Fabiana Oliveira Da Silva	367384	TRANSVAGINAL	10/01/2025
244	12:39:43	Fabiana Oliveira Da Silva	367384	MAMAS	10/01/2025
245	12:48:54	Gabriela Ramos Da Silva	100947	OBST	10/01/2025
246	10:36:39	Geovana Nascimento Silva	52910	TRANSVAGINAL	10/01/2025
247	08:10:27	Gessyca Araujo Nascimento	52108	ABDT	10/01/2025
248	07:34:08	Giovana Vidal Dos Santos	23204	OBST	10/01/2025
249	13:03:19	Ivanessa Carla Da Silvanogueira	415463	MAMAS	10/01/2025
250	10:20:56	Josefina Vieira Gomes Costa	13465	TRANSVAGINAL	10/01/2025
251	08:37:55	Julia Mantovani Florentino	134440	AP.URINARIO	10/01/2025
252	12:03:05	Kalicia Andrade Santos	367289	OBST	10/01/2025
253	11:02:33	Keysi Azevedo Gomes	31937	TRANSVAGINAL	10/01/2025
254	11:02:33	Keysi Azevedo Gomes	31937	MAMAS	10/01/2025
255	08:18:12	Marcos Jose Pereira Diniz	33429	ABDT	10/01/2025

256	07:25:36	Maria Auxiliadora Silva Santos	615509	transvaginal	10/01/2025
257	10:17:10	Maria De Nazare Pires Santos	71136	TRANSVAGINAL	10/01/2025
258	07:42:10	Marilucia Bastos Bezerra	1103	AP.URINARIO	10/01/2025
259	07:50:31	Mirella Alves De Mesquita Costa	19111	OBST COM DOPPLER	10/01/2025
260	11:36:21	Penha Maria De Sousa	356585	TRANSVAGINAL	10/01/2025
261	07:45:17	Roberta Almira da Ferreira	11656	OBST COM DOPPLER	10/01/2025
262	10:40:18	Rosangela Silva Nascimento	96493	TRANSVAGINAL	10/01/2025
263	12:29:03	Sandra Cristina Santos Gomes	17700	TRANSVAGINAL	10/01/2025
264	11:10:46	Sonia Regina Rodrigues	310458	AXILAS	10/01/2025
265	11:10:46	Sonia Regina Rodrigues	310458	MAMAS	10/01/2025
266	08:23:06	Tamires Sousa De Oliveira	87702	TRANSVAGINAL	10/01/2025
267	08:07:13	Viviane Cardoso Marques	19420	ABDT	10/01/2025
268	07:22:20	Wesley Luiz De Freitas	70336	ABDT	10/01/2025
269	08:52:58	Mikaelli Bensivenga Santos	2711	OBST COM DOPPLER	11/01/2025
270	09:10:47	Igor Evangelista Do Nascimento	36398	ABDT	11/01/2025
271	09:10:47	Igor Evangelista Do Nascimento	36398	AP.URINARIO	11/01/2025
272	09:20:47	Maria Aparecida Grieco	48743	ABD SUPERIOR	11/01/2025
273	09:30:06	Gerson Giordano Heleno	156609	AP.URINARIO	11/01/2025
274	09:43:46	Andresa Costa Da Silva	45457	OBST COM DOPPLER	11/01/2025
275	09:55:46	Francisco Rodrigues Sales	75908	PROSTATA	11/01/2025
276	10:00:13	Emil Pluskwa Ibrahim	11419	AP.URINARIO	11/01/2025
277	10:13:40	Maria Da Graca Bianco Duccini	31977	AP.URINARIO	11/01/2025
278	10:23:34	Anny Kirschbaum Kehl	165411	ABDT	11/01/2025
279	10:31:02	Juciara Da Conceicao Passos	47129	OBST COM DOPPLER	11/01/2025
280	10:44:22	Ronaldo Vieira Bomfim	127073	AP.URINARIO	11/01/2025
281	10:54:29	Aiane De Oliveira	29077	OBST COM DOPPLER	11/01/2025
282	08:43:49	Crislayne L F Mariano	41153	TRANSVAGINAL	12/01/2025
283	08:51:19	Kamily Gomes Da Silva	161305	OBST COM DOPPLER	12/01/2025
284	09:00:35	Ana Paula Da Cruz Teixeira	46618	AP. URINARIO	12/01/2025

AURIS GESTÃO EM SAÚDE LTDA
 AVENIDA DAS AMERICAS Nº11365 – BARRA DA TIJUCA– RIO DE JANEIRO – RJ CEP: 22.793-082 E-MAIL:
gerencia@aurisgestaosaude.com.br

CNPJ: 40.917.845/0001-60

ANA MARIA N RAMOS REIS
 COORDENADORA DE APOTO
 INTS-HOSPITAL MUNICIPAL DE BERTIÓGA

285	09:04:29	Karliane Fagundes De Oliveira Da Silva	17029	ABDT	12/01/2025
286	09:08:17	Edna Da Silva	27233	TRANSVAGINAL	12/01/2025
287	09:17:05	Alexia Avellyn De Oliveira	26632	TRANSVAGINAL	12/01/2025
288	09:32:08	Ana Maria Paixao Rodrigues	156842	OBST COM DOPPLER	12/01/2025
289	09:51:00	Maiane De Jesus Oliveira	105413	ABDT	12/01/2025
290	10:18:54	Paloma Do Prado Saad	16811	ABDT	12/01/2025
291	07:22:45	Vinicius Gabriel Dias Oliveira	29488	ABDT	13/01/2025
292	07:32:00	Cynthia Regina Da Silva	17936	AP.URINARIO	13/01/2025
293	07:36:53	Aldomar Farias	10506	ABDT	13/01/2025
294	07:43:01	Crilayne L F Mariano	41153	TRANSVAGINAL	13/01/2025
295	07:51:45	Sebastiao Olimpio	45937	ABDT	13/01/2025
296	08:01:26	Leandro Rossi Pereira	27974	AP.URINARIO	13/01/2025
297	08:08:42	Gabriele Rodrigues Fantoni	154390	TRANSVAGINAL	13/01/2025
298	08:21:07	Diego Gomes Godoy	167294	AP.URINARIO	13/01/2025
299	08:26:49	Iraci Moreira Da Silva Brito	12613	ABDT	13/01/2025
300	08:33:37	Isabel Cristina Lucas Almeida	167262	AP.URINARIO	13/01/2025
301	08:38:41	Larissa Da Silva Nunes	160303	OBST	13/01/2025
302	08:51:00	Sandra Martins Fontes De Oliveira	96015	AP.URINARIO	13/01/2025
303	07:18:05	Ana Clara Pilar Da Silva	19704	ABDT	14/01/2025
304	07:22:00	Vitor Gabriel Rodrigues Os Santos	167363	PESCOÇO	14/01/2025
305	07:25:27	Joyce Soares De Olivira	116079	OBST	14/01/2025
306	07:29:09	Marilene Ramos	876	TRANSVAGINAL	14/01/2025
307	07:34:11	Jose Arnaldo Santos Silva	46596	ABDT	14/01/2025
308	07:37:40	Sandra Maria Alves Brito	8387	ABDT	14/01/2025
309	07:41:34	Wlissis Santos Mendes	96612	ABDT	14/01/2025
310	07:45:06	Bianca Realina Goncalves Oliveira	16162	TRANSVAGINAL	14/01/2025
311	07:49:35	Denis Azarias A Silva	37579	JOELHO D	14/01/2025
312	07:54:40	Kleydson Nunesramos Da Silva	43024	TORNOZELO D	14/01/2025
313	07:59:29	Stefany Oliveira Silva	118422	TRANSVAGINAL	14/01/2025
314	08:03:06	Rayara Karoline Jesus Da Silva	39777	OBST	14/01/2025

AURIS GESTÃO EM SAÚDE LTDA
 AVENIDA DAS AMERICAS Nº11365 – BARRA DA TIJUCA– RIO DE JANEIRO – RJ CEP: 22.793-082 E-MAIL:
gerencia@aurisgestaosaude.com.br

CNPJ: 40.917.845/0001-60

ANA MARIA N. RAMOS REIS
 COORDENADORA DE APÓC
 INTS-HOSPITAL MUNICIPAL DE BERTIÓGA

315	08:07:49	Giliano Palacios	133944	ABDT	14/01/2025
316	08:20:40	Viviane Florindo Teixeira	161210	ABDT	14/01/2025
317	08:28:09	Ana Clara Pilar Da Silva	19704	TRANSVAGINAL	14/01/2025
318	10:38:46	Maria Jose Ribeiro Dos Santos Filha	91954	TRANSVAGINAL	14/01/2025
319	10:38:46	Maria Jose Ribeiro Dos Santos Filha	91954	MAMAS	14/01/2025
320	10:55:59	Jovina Raimunda Leite	45932	TRANSVAGINAL	14/01/2025
321	11:38:36	Grasiele Vitoria Del Corso Silva	368011	OBST	14/01/2025
322	11:56:23	Janaina G Araujo	385109	TRANSVAGINAL	14/01/2025
323	12:03:16	Maria Antonia Dos Santos Santos	20212	TRANSVAGINAL	14/01/2025
324	12:03:16	Maria Antonia Dos Santos Santos	20212	MAMAS	14/01/2025
325	12:18:54	Helena Muniz De Sousa	353039	PELVICO	14/01/2025
326	12:31:51	Geovania Magalhaes Da Anunciacao	19605	PELVICO	14/01/2025
327	12:39:14	Nilva Alves Viana	30112	MAMAS	14/01/2025
328	12:39:14	Nilva Alves Viana	30112	transvaginal	14/01/2025
329	12:56:10	Thatiany Rocha Almada	371232	TRANSVAGINAL	14/01/2025
330	13:08:16	Wendy Aparecida Silva Moreira	32810	TRANSVAGINAL	14/01/2025
331	13:19:31	Cristiane Lima Barbosa Da Silva	11033	TRANSVAGINAL	14/01/2025
332	13:29:18	Lucilene Ramos Garcez Franca	57055	TRANSVAGINAL	14/01/2025
333	08:03:23	Cintia Meneguetti Kirstein	167446	AP.URINARIO	15/01/2025
334	08:39:09	Anquezia Aurino Da Silva	128815	OBST COM DOPPLER	15/01/2025
335	08:46:37	Gisele Jackeline Sabino Pereira	51368	ABD SUPERIOR	15/01/2025
336	08:51:39	Adrielly Cristina Souza De Araujo	76204	OBST COM DOPPLER	15/01/2025
337	08:56:36	Antonio Luis Soares Cardoso	116064	ABDT	15/01/2025
338	09:02:37	Andra Luciana Rodrigues Bueno	161783	TRANSVAGINAL	15/01/2025
339	09:02:37	Andra Luciana Rodrigues Bueno	161783	ABDT	15/01/2025
340	09:09:17	Joselita Franca Da Silva Vieira	60750	transvaginal	15/01/2025
341	09:13:12	Edson Siqueira Martins	14982	ABDT	15/01/2025

AURIS GESTÃO EM SAÚDE LTDA
 AVENIDA DAS AMERICAS Nº11365 – BARRA DA TIJUCA– RIO DE JANEIRO – RJ CEP: 22.793-082 E-MAIL:
gerencia@aurisgestaosaude.com.br
 CNPJ: 40.917.845/0001-60

ANA MARIA N. RAMOS REIS
 COORDENADORA DE APOIO
 INTS-HOSPITAL MUNICIPAL DE BERTIÓGA

342	09:16:13	Angela Amelia De Vasconcelos	18853	DOPPLER MIE	15/01/2025
343	09:23:53	Rosemeire Martins	167348	AP.URINARIO	15/01/2025
344	09:28:02	Nicolas Henrique Ribeiro	18463	AP.URINARIO	15/01/2025
345	09:30:39	Dirlei De Cassia Barbosa Moreno	167455	AP.URINARIO	15/01/2025
346	09:34:42	Eliene Ferreira Lima Silva	26699	DOPPLER MIE	15/01/2025
347	09:39:26	Paula Bezerra Rodrigues Dos Santos	27342	TRANSVAGINAL	15/01/2025
348	09:44:31	Analice Pereira Dos Santos	36341	transvaginal	15/01/2025
349	09:48:51	Bernardo Goncalves Azevedo De Jesus	76212	ABDT	15/01/2025
350	09:52:29	Siane De Cassia Souza Dos Santos	139710	OBST	15/01/2025
351	09:56:19	Myrthes Cristyna Kosmala	167413	DOPPLER MIE	15/01/2025
352	09:59:59	Keila Jamile De Oliveira	64481	ABDT	15/01/2025
353	11:18:53	Adenilse Matos S De Moraes	18513	TRANSVAGINAL	15/01/2025
354	11:22:39	Luciana Jardim Nunes	31248	MAMAS	15/01/2025
355	11:28:28	Ariana Mendoca Santos	84849	TRANSVAGINAL	15/01/2025
356	11:32:45	Izilda Juliani Dos Santos	718662	TRANSVAGINAL	15/01/2025
357	11:37:58	Ana Vitoria Dos Santos Canuto	415701	OBST	15/01/2025
358	11:43:54	Vasti Da Silva Santana	51421	PELVICO	15/01/2025
359	11:43:54	Vasti Da Silva Santana	51421	MAMAS	15/01/2025
360	11:49:51	Jakelline Alves Dos Santos	399991	OBST	15/01/2025
361	11:54:06	Eliene Silva Pinheiro Goncalves	379021	TRANSVAGINAL	15/01/2025
362	12:01:24	Marilene Maria Da Conceicao Augusto	33526	TRANSVAGINAL	15/01/2025
363	12:17:01	Maria Aurineide Bianco Martins	288782	TRANSVAGINAL	15/01/2025
364	12:19:24	Indiara De Jesus Brito	412821	OBST	15/01/2025
365	12:31:30	Josefa Cristina De Souza	10999	TRANSVAGINAL	15/01/2025
366	12:33:53	Neide Aparecida Francisco	371060	TRANSVAGINAL	15/01/2025
367	12:39:32	Isabelle Kauane Fernandes Brito	264550	OBST	15/01/2025
368	12:46:05	Joseane Erica Pereira Da Silva	285849	TRANSVAGINAL	15/01/2025
369	12:46:05	Joseane Erica Pereira Da Silva	285849	MAMAS	15/01/2025

AURIS GESTÃO EM SAÚDE LTDA
 AVENIDA DAS AMERICAS Nº11365 – BARRA DA TIJUCA– RIO DE JANEIRO – RJ CEP: 22.793-082 E-MAIL:
gerencia@aurisgestaosauade.com.br
 CNPJ: 40.917.845/0001-60

ANA MARIA N. RAMOS REIS
 COORDENADORA DE APOIO
 INTS. HOSPITAL MUNICIPAL DE BEPTOGA

370	07:25:10	Vangelis Theodosio Brunelli	30795	DOPPLER MID	16/01/2025
371	07:29:12	Jhonatan Wesley Conceicao Calisto Santos	36783	AP.URINARIO	16/01/2025
372	07:32:27	Vitor Viana Duarte	6958	ABDT	16/01/2025
373	07:35:46	Sonia Mari Goncalves Azevedo	8747	DOPPLER MID	16/01/2025
374	07:39:16	Evelyn Nicoly Davila Jesus	80132	ABDT	16/01/2025
375	07:43:06	Edilson Tome Da Silva	112388	FEMORAL E	16/01/2025
376	07:47:05	Thamiris Costa Dos Santos	737	TRANSVAGINAL	16/01/2025
377	07:51:58	Sandra Ramos Da Cruz Maldonado	15060	ABDT	16/01/2025
378	07:56:59	Junior Pereira Da Silva	160724	ABDT	16/01/2025
379	08:01:57	Priscila Venancio Santos Borzio	76762	ABDT	16/01/2025
380	08:05:55	Fabricio Alves Da Silva Sousa	62749	AP.URINARIO	16/01/2025
381	08:29:36	Sonia Mari Goncalves Azevedo	8747	AP.URINARIO	16/01/2025
382	08:37:28	Halice Sabrina Oliveira De Jesus	100018	TRANSVAGINAL	16/01/2025
383	10:12:53	Eduarda Martins Silva	85206	TRANSVAGINAL	16/01/2025
384	10:12:53	Eduarda Martins Silva	85206	MAMAS	16/01/2025
385	10:24:48	Luciana Denise De Oliveira	307958	MAMAS	16/01/2025
386	10:34:17	Sandra Berg Francisco	374904	TRANSVAGINAL	16/01/2025
387	10:39:44	Sueli Ribeiro Dos Santos Silva	411114	TRANSVAGINAL	16/01/2025
388	10:39:44	Sueli Ribeiro Dos Santos Silva	411114	MAMAS	16/01/2025
389	10:52:35	Giulia Oliveira Santos	34590	TRANSVAGINAL	16/01/2025
390	11:10:57	Odete Aparecida Vilhalva Ramos	16111	TRANSVAGINAL	16/01/2025
391	11:19:36	Jessica Ribas Guimaraes	89620	OBST	16/01/2025
392	11:27:09	Maria Luzia De Paula	304066	TRANSVAGINAL	16/01/2025
393	11:33:15	Iara Ketlen Barbosa Costa	26513	MAMAS	16/01/2025
394	11:45:59	Hilana Lais Lima Dos Santos	72921	TRANSVAGINAL	16/01/2025
395	11:53:13	Yasmin Evangelista Leite	312539	TRANSVAGINAL	16/01/2025
396	12:02:08	Marizete Ramos Dos Santos	69337	TRANSVAGINAL	16/01/2025
397	12:02:08	Marizete Ramos Dos Santos	69337	MAMAS	16/01/2025

398	12:15:34	Rosimeire Aparecida Da Silva Teixeira	361614	TRANSVAGINAL	16/01/2025
399	12:23:37	Emiliane Da Silva Dos Santos	292255	TRANSVAGINAL	16/01/2025
400	12:32:40	Edjane Cardoso Vicente Barreto	98219	OBST	16/01/2025
401	12:44:48	Alda Rosa Ferreira Ormonde	52879	TRANSVAGINAL	16/01/2025
402	12:44:48	Alda Rosa Ferreira Ormonde	52879	PELVICO	16/01/2025
403	12:53:08	Viviane Manicoba Portela	59696	MAMAS	16/01/2025
404	13:06:25	Eva Maria Barbosa Alves	27706	transvaginal	16/01/2025
405	13:12:31	Amanda Alves Costa Cabral	56561	TRANSVAGINAL	16/01/2025
406	07:22:27	Paulo Roberto Vilanova Neri	26410	JOELHO E	17/01/2025
407	07:25:38	Luana Maiara Felix Morera	81022	OBST COM DOPPLER	17/01/2025
408	07:31:16	Giovana Vidal Dos Santos	23204	OBST	17/01/2025
409	07:35:18	Mariana Da Silva Antiqueira De Jesus	27128	ABDT	17/01/2025
410	07:38:56	Michelle Cruz Dos Santos	81063	ABDT	17/01/2025
411	07:42:13	Claudia Roberta Costa De Abreu	118486	ABDT	17/01/2025
412	07:46:33	Andreia Noronha Borges Santos	121780	ABDT	17/01/2025
413	07:52:18	Vanessa Corsina Da Silna	36698	TRANSVAGINAL	17/01/2025
414	07:56:22	Claudia De Mendonca Fonseca	15848	AP.URINARIO	17/01/2025
415	07:59:46	Nayara Carvalho Celestino	8244	ABDT	17/01/2025
416	08:03:17	Cleide Dos Santos Lobato Gomes	7850	ABDT	17/01/2025
417	08:09:48	Vera Lucia Menom	3761	ABDT	17/01/2025
418	08:14:29	Lucas Seguini Ferrarezi	49547	ABDT	17/01/2025
419	08:17:48	Maicon Santos De Carvalho	31610	TORNOZELO D	17/01/2025
420	08:22:28	Victor De Jesus Oliviera	69205	ABDT	17/01/2025
421	08:25:56	Vinicius Gabriel Dias Oliveira	29488	ABDT	17/01/2025
422	08:30:24	Alessandra Dos Santos	18512	ANTEBRAÇO E	17/01/2025
423	10:49:12	Alessandra Nunes De Oliveira	25995	TRANSVAGINAL	17/01/2025
424	11:06:10	Ana Helena Santos Galdino Dos Santos	100827	TRANSVAGINAL	17/01/2025
425	11:10:24	Rita De Cassia S Medeiros	362243	TRANSVAGINAL	17/01/2025
426	11:12:30	Edjania Pereira Dos Santos	396504	TRANSVAGINAL	17/01/2025

AURIS GESTÃO EM SAÚDE LTDA
 AVENIDA DAS AMERICAS Nº11365 – BARRA DA TIJUCA– RIO DE JANEIRO – RJ CEP: 22.793-082 E-MAIL:
gerencia@aurisgestaosaude.com.br
 CNPJ: 40.917.845/0001-60

ANA MARIA M. RAMOS REIS
 COORDENADORA DE APOIO
 HTS-HOSPITAL MUNICIPAL DE BERTIÓGA

427	11:12:30	Edjania Pereira Dos Santos	396504	PELVICO	17/01/2025
428	11:56:13	Janine Firmino De Sousa	22619	TRANSVAGINAL	17/01/2025
429	11:58:57	Sheila Moreira Barbosa	45382	MAMAS	17/01/2025
430	12:07:59	Maria Da Penha Araujo Guimaraes	290016_TV_	TRANSVAGINAL	17/01/2025
431	12:10:25	Leslie Elini De Paula Silva	83195	MAMAS	17/01/2025
432	12:37:09	Rosangela Barbosa Dos Santos	66078	TRANSVAGINAL	17/01/2025
433	12:41:40	Gesiane Salustiano Da Silva	4478	TRANSVAGINAL	17/01/2025
434	12:41:40	Gesiane Salustiano Da Silva	4478	MAMAS	17/01/2025
435	12:55:08	Luana Janussi Rodrigues Barbosa	374559	TRANSVAGINAL	17/01/2025
436	12:55:08	Luana Janussi Rodrigues Barbosa	374559	MAMAS	17/01/2025
437	08:38:26	Andresa Roberta A Siva	8324	ABDT	18/01/2025
438	08:41:54	Ester Cordeiro Rodrigues Vicente	64598	AP.URINARIO	18/01/2025
439	08:41:54	Ester Cordeiro Rodrigues Vicente	64598	OBST	18/01/2025
440	08:49:30	Thaissa Beatriz Da Silva Franca	44034	OBST COM DOPPLER	18/01/2025
441	08:58:48	Wanderson De Souza Costa	6238	AP.URINARIO	18/01/2025
442	09:01:51	Charles Clementino De Oliveira	153514	BOLSA ESCROTAL	18/01/2025
443	09:07:13	Giovanna Candido Nasciment Santos	31779	AP.URINARIO	18/01/2025
444	09:10:42	Juliana Aparecida Emidio	3550	ABDT	18/01/2025
445	09:14:09	Dioneia Dias Cassemiro	167336	DOPPLER SUPERIOR D	18/01/2025
446	09:20:21	Evangela Franca Santos Chagas	31727	AP.URINARIO	18/01/2025
447	09:23:57	Adrielly Cristina Souza De Araujo	76204	OBST COM DOPPLER	18/01/2025
448	09:30:38	Ana Carolina Carvalho De Lima	6600	OBST COM DOPPLER	18/01/2025
449	09:39:06	Vanessa Valcasara	123823	OBST COM DOPPLER	18/01/2025
450	09:45:39	Selma Eliana De Moraes	167633	DOPPLER MID	18/01/2025
451	09:52:32	Paulo Gustavo Garcia Da Silva	167642	AP.URINARIO	18/01/2025
452	09:57:40	Luciana Silva De Sousa	167533	ABDT	18/01/2025
453	10:01:45	Aparecida De Arruda Salustiano	120180	ABDT	18/01/2025

AURIS GESTÃO EM SAÚDE LTDA
 AVENIDA DAS AMERICAS Nº11365 – BARRA DA TIJUCA– RIO DE JANEIRO – RJ CEP: 22.793-082 E-MAIL:
gerencia@aurisgestaosaude.com.br
 CNPJ: 40.917.845/0001-60

ANA MARIA RAMOS REIS
 COORDENADORA DE APOIO
 HTS-HOSPITAL MUNICIPAL DE BARRA DOGUA

454	10:09:31	Jackson Cora	117189	AP.URINARIO	18/01/2025
455	10:12:15	Leiliane Martins Dos Santos	8897	AP.URINARIO	18/01/2025
456	10:15:58	Hariane De Oliveira Sales	23027	ABDT	18/01/2025
457	10:19:39	Franciele Cristina Pereira De Sales	13383	OBST COM DOPPLER	18/01/2025
458	10:26:23	Claudio Luiz Bueno De Castro	91533	TORNOZELO D	18/01/2025
459	10:30:29	Andreino Jurca	167723	ABDT	18/01/2025
460	10:34:38	Raquel Alves Sanos Farias	31917	TRANSVAGINAL	18/01/2025
461	10:39:51	Adelia Colaco Da Silva	29047	ABDT	18/01/2025
462	08:30:18	Jessica Macena De Paula	167823	ABDT	19/01/2025
463	08:34:10	Jose Osnir De Oliveira	2803	ABDT	19/01/2025
464	08:43:34	Alexandro O Santos Santos	4179	AP URINARIO	19/01/2025
465	08:48:06	Simone Ramiro Da Silva Pereira	89105	AP URINARIO	19/01/2025
466	08:51:15	Fabricio Rosa De Sousa	130315	DOPPLER MID	19/01/2025
467	08:57:00	Ingrid Bertolli Sanches	13742	TV	19/01/2025
468	09:02:28	Flavia Novaes Hutters	4873	AP URINARIO	19/01/2025
469	09:06:26	Tais Maria De Sousa Silva	66983	TV	19/01/2025
470	09:12:28	Nelian Sousa Rocha	11615	INGUINAL DIREITA	19/01/2025
471	09:16:19	Lourdes Gomes Do Nascimento	135396	ABDT	19/01/2025
472	09:22:16	Thais Cristina Alves Casimiro	167790	DOPPLER MIE	19/01/2025
473	09:29:47	Antonio Pedreira Gomes	11579	ABDT	19/01/2025
474	09:32:59	Elmiro Ferreira Magalhaes	39410	ABDT	19/01/2025
475	09:39:14	Rosilene De Sousa Pz Dos Santos	17598	AP URINARIO	19/01/2025
476	09:57:16	Antonio Jose Bispo Da Silva	38485	AP URINARIO	19/01/2025
477	10:01:58	TAMIRIS CORREA CHAGAS	63675	OBST COM DOPPLER	19/01/2025
478	10:11:56	Thais Cristina Alves Casimiro	167790	ARTICULACAO D.	19/01/2025
479	10:46:34	Ingelore Militze	38542	DOPPLER MIE	19/01/2025
480	07:26:19	Cleusa Valencio Dos Santos Prudente	19237	DOPPLER VENOSO MIE	20/01/2025
481	07:26:19	Cleusa Valencio Dos Santos Prudente	19237	DOPPLER VENOSO MID	20/01/2025
482	07:26:19	Cleusa Valencio Dos Santos Prudente	19237	DOPPLER ARTERIAL MIE	20/01/2025

483	07:26:19	Cleusa Valencio Dos Santos Prudente	19237	DOPPLER ARTERIAL MID	20/01/2025
484	07:51:53	Jean Flavio Dos Santos Franco	28970	PESCOÇO	20/01/2025
485	07:58:10	Adenilce Maria Da Anunciacao	16371	MÃO D	20/01/2025
486	08:05:13	Ayme Suany Reis Maciel	130850	ABDT	20/01/2025
487	08:10:08	Leticia Fontenele Silva	167909	OBST	20/01/2025
488	08:21:13	Felipe Dias Barreto	45409	DOPPLER MID	20/01/2025
489	08:28:23	Ellen Cristina Ferreira Nunes	64018	TRANSVAGINAL	20/01/2025
490	08:35:23	Amara Vicente Soares	167699	DOPPLER MIE	20/01/2025
491	08:35:23	Amara Vicente Soares	167699	DOPPLER ARTERIAL MID	20/01/2025
492	09:02:44	Rayane Maria De Moura Teixeira	167891	TRANSVAGINAL	20/01/2025
493	09:12:20	Roberto Dos Santos	52885	AP.URINARIO	20/01/2025
494	09:17:30	Leidiane De Almeida Rezena	13898	AP.URINARIO	20/01/2025
495	09:20:16	Tatiana Campos De Lima	1691	TRANSVAGINAL	20/01/2025
496	09:20:16	Tatiana Campos De Lima	1691	ABDT	20/01/2025
497	09:29:42	Wandly Duarte De Araujo	167929	AP.URINARIO	20/01/2025
498	09:33:56	Sandra Aparecida Das Gracias Henriques Cata	72487	AP.URINARIO	20/01/2025
499	09:38:07	Marcio Jose Sampaio	161296	COXA D	20/01/2025
500	07:27:21	Wesley Magno Martins Ramos	15600	ABDT	21/01/2025
501	07:36:46	Adeginaria Lima De Sousa Santos	5752	ABDT	21/01/2025
502	07:43:50	Talita Gomes De Souza	82992	TRANSVAGINAL	21/01/2025
503	07:51:42	Erica Froes Silva	31637	TRANSVAGINAL	21/01/2025
504	07:51:42	Erica Froes Silva	31637	AP.URINARIO	21/01/2025
505	07:58:20	Carlos Andre De Jesus Santos	5060	AP.URINARIO	21/01/2025
506	08:05:29	Jose Osnir De Oliveira	2803	ABDT	21/01/2025
507	08:14:23	Gabriel Oliveira Dos Santos	168006	AP.URINARIO	21/01/2025
508	08:22:21	Luciana Flausino Da Silva	54450	ABDT	21/01/2025
509	08:27:04	Rosani Terezinha Floss	8013	AP.URINARIO	21/01/2025
510	08:30:19	Lucas Gabriel Moreira Da Silva	88849	ABDT	21/01/2025

511	08:35:26	Isabela Prestes Fadigati	38440	OBST COM DOPPLER	21/01/2025
512	08:52:28	Andressa De Oliveira Sena	24494	OBST COM DOPPLER	21/01/2025
513	09:05:13	Jose Roberto Martins Costa Guimaraes	160344	bolsa escrotal	21/01/2025
514	09:05:13	Jose Roberto Martins Costa Guimaraes	160344	ap.urinario	21/01/2025
515	09:15:23	Yone Leticia Santos Costa	39066	TRANSVAGINAL	21/01/2025
516	09:20:14	Rayssa Fernanda Quirino Santos	33894	TRANSVAGINAL	21/01/2025
517	09:25:03	Thamiris Costa Dos Santos	737	TRANSVAGINAL	21/01/2025
518	09:29:42	Marcos Jose Dos Santos	87625	AP.URINARIO	21/01/2025
519	09:35:44	Alessandra Andrea Menezes C. Souza	22844	DOPPLER MIE	21/01/2025
520	09:43:10	Diego Menom De Moraes	29822	ABDT	21/01/2025
521	09:49:51	Yasmim Mylena De Lima Silva Oliveira	40768	AP.URINARIO	21/01/2025
522	09:53:08	Dora Rodrigues De Assis Alves	23887	ABDT	21/01/2025
523	10:00:09	Maite Da Hora Campos	135503	ABDT	21/01/2025
524	10:11:18	Vitoria Eduarda Dos Santos Silva	807	OBST	21/01/2025
525	11:29:42	Bruna Da Silva	30104	TRANSVAGINAL	21/01/2025
526	11:34:58	Pricila Ap Mandat Da Paixao	25085	TRANSVAGINAL	21/01/2025
527	11:39:31	Maria Das Gracias Pereira De Melo	30293	TRANSVAGINAL	21/01/2025
528	11:55:16	Sandra Dias	284141	TRANSVAGINAL	21/01/2025
529	11:55:16	Sandra Dias	284141	MAMAS	21/01/2025
530	12:05:40	Marcia Andrade Lima	81032	TRANSVAGINAL	21/01/2025
531	12:05:40	Marcia Andrade Lima	81032	MAMAS	21/01/2025
532	12:17:27	Gleize Macario Da Silva	9531	MAMAS	21/01/2025
533	12:29:05	Joelma Oliveira Santos Nascimento	21698	MAMAS	21/01/2025
534	07:27:42	Leonardo Dos Santos Alves	59513	AP.URINARIO	22/01/2025
535	07:59:18	Lourdes Gomes Do Nasciento	135396	ABDT	22/01/2025
536	08:09:47	Clarice Candido De Oliveira	70962	ABDT	22/01/2025
537	08:18:21	Jaqueline De Jesus Cardoso	60208	ABDT	22/01/2025
538	08:23:25	Leonice Barros Dos Santos	168088	TRANSVAGINAL	22/01/2025

539	08:31:56	Gloria Regina Dos Santos Siqueira	59914	JOELHO E	22/01/2025
540	08:38:57	Viviane Da Silva Nogueira	145921	TRANSVAGINAL	22/01/2025
541	08:44:30	Maria Jose De Oliveira	33851	TORNOZELO D	22/01/2025
542	08:50:54	Danielle Cristna Silva Vieira	12860	TRANSVAGINAL	22/01/2025
543	08:50:54	Danielle Cristna Silva Vieira	12860	ABDT	22/01/2025
544	09:01:05	Maria Da Gloria Oliveira Dos Santos	163391	DOPPLER MID	22/01/2025
545	09:01:05	Maria Da Gloria Oliveira Dos Santos	163391	DOPPLER MIE	22/01/2025
546	09:08:28	Thalya Da Conceicao Goncalves	15251	OBST COM DOPPLER	22/01/2025
547	09:08:28	Thalya Da Conceicao Goncalves	15251	AP.URINARIO	22/01/2025
548	09:20:51	Sophia De Medeiros Alves	32910	pescoço	22/01/2025
549	09:26:51	Eliseu Ramos De Souza	168099	TORNOZELO D	22/01/2025
550	09:26:51	Eliseu Ramos De Souza	168099	PERNA D	22/01/2025
551	09:35:19	Sabrina Cardoso Da Silva	2373	TRANSVAGINAL	22/01/2025
552	09:42:20	Camilly Barroso Lima	8632	ABDT	22/01/2025
553	09:53:45	Aldo Firmino Dos Santos	49359	DOPPLER MID	22/01/2025
554	10:06:23	Gabriel Eiji Horikawa	40833	TORNOZELO D	22/01/2025
555	11:32:52	Maria Viana Lacerda	20571	TRANSVAGINAL	22/01/2025
556	11:32:52	Maria Viana Lacerda	20571	MAMAS	22/01/2025
557	11:42:00	Roseli Rodrigues Brandao	8374	TRANSVAGINAL	22/01/2025
558	11:47:57	Rosalia Maria Alves Costa	356547	TRASVAGINAL	22/01/2025
559	11:47:57	Rosalia Maria Alves Costa	356547	MAMAS	22/01/2025
560	11:56:44	Julia Victoria Dos Santos	356678	OBST	22/01/2025
561	12:02:29	Aline De Sousa Cruz Da Silva	12561	OBST	22/01/2025
562	12:09:25	Alice Dos Santos Lopes	46662	TRANSVAGINAL	22/01/2025
563	12:09:25	Alice Dos Santos Lopes	46662	MAMAS	22/01/2025
564	12:15:22	Antonia Bezerra De Souza	2433	TRANSVAGINAL	22/01/2025
565	12:22:52	Rosalina Pereira Gomes	384733	MAMAS	22/01/2025
566	12:30:14	Bianca Da Silva Moreira Gomes	415547	MAMAS	22/01/2025
567	12:45:48	Rayara Karoline Jesus Da Silva	39613	OBST	22/01/2025
568	12:49:23	Leonice Perdo De Oliveira	69010	transvaginal	22/01/2025

AURIS GESTÃO EM SAÚDE LTDA
 AVENIDA DAS AMERICAS Nº11365 – BARRA DA TIJUCA– RIO DE JANEIRO – RJ CEP: 22.793-082 E-MAIL:
gerencia@aurisgestaosaude.com.br
 CNPJ: 40.917.845/0001-60

ANA MARIA DE AMORIM REIS
 COORDENADORA DE APLIC
 INTS-HOSPITAL MUNICIPAL DE BERTIÓGA

569	12:52:24	Francilda Muniz De Sousa	405705	TRANSVAGINAL	22/01/2025
570	12:55:43	Arlene Lima Silva Dos Santos	77118	TRANSVAGINAL	22/01/2025
571	12:55:43	Arlene Lima Silva Dos Santos	77118	MAMAS	22/01/2025
572	13:01:55	Cleusa Lima Silva Dos Santos	29312	MAMAS	22/01/2025
573	13:01:55	Cleusa Lima Silva Dos Santos	29312	TRANSVAGINAL	22/01/2025
574	13:10:16	Cicera Joelia Batista Xavier Fernandes	270930	transvaginal	22/01/2025
575	13:18:34	Priscila Ayres Martins	46263	TRANSVAGINAL	22/01/2025
576	13:24:23	Neuza Sonia Rodrigues	361908	MAMAS	22/01/2025
577	13:31:07	Eiani Maximiano	132111	TRANSVAGINAL	22/01/2025
578	13:31:07	Eiani Maximiano	132111	MAMAS	22/01/2025
579	08:37:42	Lourdes Gomes Do Nascimento	135396	ABDT	23/01/2025
580	08:42:50	Gleyce Kelly Santos Fontes	53387	TRANSVAGINAL	23/01/2025
581	08:42:50	Gleyce Kelly Santos Fontes	53387	AP.URINARIO	23/01/2025
582	08:49:15	Caroline Sales Santana Nunes	25700	TRANSVAGINAL	23/01/2025
583	08:53:05	Sandra Ramos Da Cruz Maldonado	15060	ABDT	23/01/2025
584	08:56:33	Helena Maria De Jesus	56737	OMBRO D	23/01/2025
585	08:58:59	Wilson Luiz Paulino Da Silva	27616	ABDT	23/01/2025
586	09:04:01	Rodrigo Scura Amorim	84287	BRAÇO E	23/01/2025
587	09:07:18	Giovana Martins Da Costa	54729	OBST COM DOPPLER	23/01/2025
588	09:14:31	Cacemiro Detogni	15962	ABDT	23/01/2025
589	09:18:45	Maysa Costa Monteiro	121586	ABDT	23/01/2025
590	09:26:30	Beatriz Aristeu Lobo Coelho	19543	AP.URINARIO	23/01/2025
591	09:29:59	Samara De Carvalho Veiga	12103	TRANSVAGINAL	23/01/2025
592	10:59:10	Evelyn Camily Da Silva Santos	409557	transvaginal	23/01/2025
593	11:03:10	Bruna Aparecida Rodrigues	356842	TRANSVAGINAL	23/01/2025
594	11:03:10	Bruna Aparecida Rodrigues	356842	MAMAS	23/01/2025
595	11:10:23	Victoria Xavier Dos Santos	409588	OBST	23/01/2025
596	11:18:56	Marinita Maria Da Silva Santos	355593	TRANSVAGINAL	23/01/2025
597	11:18:56	Marinita Maria Da Silva Santos	355593	MAMAS	23/01/2025

598	11:26:01	Marilia Mikaely Da Silva Santos	355596	MAMAS	23/01/2025
599	11:26:01	Marilia Mikaely Da Silva Santos	355596	TRANSVAGINAL	23/01/2025
600	11:39:53	Ana Lucia Da Silva	40668	TRANSVAGINAL	23/01/2025
601	11:43:35	Thaise Vanessa Gouveia De Amorim	3975	TRANSVAGINAL	23/01/2025
602	11:50:24	Isabela Amancio Pereira Araujo	40806	OBST	23/01/2025
603	11:58:08	Meire Selma Dos Santos	46039	TRANSVAGINAL	23/01/2025
604	12:01:36	Krajva Oliveira Caixeta Guimaraes	416237	TRANSVAGINAL	23/01/2025
605	12:01:36	Krajva Oliveira Caixeta Guimaraes	416237	MAMAS	23/01/2025
606	12:09:41	Thaina Massucci Oliani	399625	OBST	23/01/2025
607	12:18:15	Gleyce Kelly Santos Fontes	280571	OBST	23/01/2025
608	12:21:46	Edvania Dos Santos Fonseca	384817	TRANSVAGINAL	23/01/2025
609	12:31:06	Miriam Monsalles Da Silva	32622	TRANSVAGINAL	23/01/2025
610	12:34:15	Vanessa Alves Ferreira	312969	TRANSVAGINAL	23/01/2025
611	12:34:15	Vanessa Alves Ferreira	312969	MAMAS	23/01/2025
612	12:42:38	Gabryelli Almeida Martins	28822	OBST	23/01/2025
613	12:48:32	Gabriela Souza Rodrigues Candido	393195	TRANSVAGINAL	23/01/2025
614	12:52:23	Alice De Franca Lima	56453	TRANSVAGINAL	23/01/2025
615	12:52:23	Alice De Franca Lima	56453	MAMAS	23/01/2025
616	07:22:11	Luan Dellon Goncalves Silva	59854	ABDT	24/01/2025
617	07:26:14	Thalyson Gabriel Lima Ribeiro	166693	AP.URINARIO	24/01/2025
618	07:29:54	Maria Benedita Luiz De Oliveira	167884	DOPPLER MIE	24/01/2025
619	07:29:54	Maria Benedita Luiz De Oliveira	167884	DOPPLER MID	24/01/2025
620	07:35:18	Leidiane De Almeida Rezena	13898	ABDT	24/01/2025
621	07:37:58	Priscila Vitoria Pereira De Oliveira	30958	ABDT	24/01/2025
622	07:41:03	Mauricio Martins Santos Filho	1816	BOLSA ESCROTAL	24/01/2025
623	07:45:26	Aiane De Oliveira	29077	TRANSVAGINAL	24/01/2025
624	07:45:26	Aiane De Oliveira	29077	AP.URINARIO	24/01/2025
625	07:52:04	Eva Nunes Pereira	40640	DOPPLER MID	24/01/2025

AURIS GESTÃO EM SAÚDE LTDA
 AVENIDA DAS AMERICAS Nº11365 – BARRA DA TIJUCA– RIO DE JANEIRO – RJ CEP: 22.793-082 E-MAIL:
gerencia@aurisgestaosaude.com.br

CNPJ: 40.917.845/0001-60

ANA MARIA N. PAMOS REIS
 COORDENADORA DE ARQUIVO
 INTS. HOSPITAL MUNICIPAL DE BERTIÓGA

626	07:52:04	Eva Nunes Pereira	40640	DOPPLER MIE	24/01/2025
627	07:55:26	Giovana Martins Da Costa	54729	OBST COM DOPPLER	24/01/2025
628	08:02:15	Mikaelli Bensivenga Santos	2711	DOPPLER MIE	24/01/2025
629	08:02:15	Mikaelli Bensivenga Santos	2711	DOPPLER MID	24/01/2025
630	08:10:17	Wallace Machado Reis	20267	DOPPLER MID	24/01/2025
631	08:14:00	Adsson Jose Da Silva Severo	25172	ABDT	24/01/2025
632	08:16:23	Isabela Prestes Fadigati	38440	OBST COM DOPPLER	24/01/2025
633	08:23:31	Antonia Raiane Peres Da Silva	24617	OBST COM DOPPLER	24/01/2025
634	08:28:23	Ana Carolina Carvalho De Lima	6600	OBST COM DOPPLER	24/01/2025
635	08:33:28	Marcela Caroline Santos Da Silva	129987	OBST	24/01/2025
636	10:51:10	Maria Angelica De Sousa	3611952	TRANSVAGINAL	24/01/2025
637	10:55:04	Cristiane Conceicao Correia Bomfin Da Fonseca	59118	MAMAS	24/01/2025
638	11:01:21	Gabriella Ribeiro Nobre	39820	TRANSVAGINAL	24/01/2025
639	11:04:50	Jocimara Silva Nunes	56260	TRANSVAGINAL	24/01/2025
640	11:04:50	Jocimara Silva Nunes	56260	MAMAS	24/01/2025
641	11:11:58	Ketlyn Cristina De Almeida	33514	TRANSVAGINAL	24/01/2025
642	11:15:51	Janete Aparecida Trindade	27527	TRANSVAGINAL	24/01/2025
643	11:19:36	Vanessa Silva Amparo	69479	OBST	24/01/2025
644	11:24:22	Maria Josefa Jesus Do Nascimento	67152	TRANSVAGINAL	24/01/2025
645	11:24:22	Maria Josefa Jesus Do Nascimento	67152	MAMAS	24/01/2025
646	11:36:49	Michele Tatiane S Ferreira	298413	OBST	24/01/2025
647	11:39:59	Senaria De Jesus Santos	318239	TRANSVAGINAL	24/01/2025
648	11:58:15	Maria De Lourdes Alves Da Silva	64778	TRANSVAGINAL	24/01/2025
649	12:01:36	Monica Brigida Pereira	392981	MAMAS	24/01/2025
650	12:19:29	Arlene Cristian Ferreira Silveira	43359	TRANSVAGINAL	24/01/2025
651	12:19:29	Arlene Cristian Ferreira Silveira	43359	MAMAS	24/01/2025
652	12:35:07	Marta Cardoso Alves Oliveira	37276	PELVICO	24/01/2025
653	12:39:28	Luana Pires Brandolin	415698	TRASVAGINAL	24/01/2025

654	12:39:28	Luana Pires Brandolin	415698	MAMAS	24/01/2025
655	12:46:08	Diana Atanasio	287677	TRANSVAGINAL	24/01/2025
656	12:49:40	Nicole Ramalho Barcelos	32608	PELVICO	24/01/2025
657	12:53:06	Sophia Chagas Das Ilva	2988	PELVICO	24/01/2025
658	13:01:11	Valdirene Figueiredo De Sousa	24832	TRANSVAGINAL	24/01/2025
659	13:39:28	Luana Pires Brandolin	415698	AXILAS	24/01/2025
660	08:13:59	Gerson Jovelino Da Silva	153792	BOLSA ESCROTAL	25/01/2025
661	08:24:50	Sonia Regina Ferreira	150666	AP.URINARIO	25/01/2025
662	08:38:30	Thiago Henrique Lima De Souza	90914	ABDT	25/01/2025
663	08:45:40	Renato Pereira Da Silva	128965	BOLSA ESCROTAL	25/01/2025
664	09:00:09	Rayssa Fernanda Quirino Santos	33894	TRANSVAGINAL	25/01/2025
665	09:19:00	Maria Sueli Carvalho	28707	ABDT	25/01/2025
666	09:28:44	Layla Flaciane Santos Paz	16000	AP.URINARIO	25/01/2025
667	09:38:00	Nathally Da Silva De Oliveira	21621	AP.URINARIO	25/01/2025
668	09:44:54	Selma Maria Oliveira Santana	26644	ABDT	25/01/2025
669	09:50:58	Laura Celestino Dos Santos	161291	TRANSVAGINAL	25/01/2025
670	10:03:04	Halice Sabrina Oliveira De Jesus	100018	TRANSVAGINAL	25/01/2025
671	10:19:24	Julia Fernandes Da Costa	168339	OBST	25/01/2025
672	10:32:17	Adeilson Moreira Soares	88365	ABDT	25/01/2025
673	10:43:07	Aylla Caroline Souza Oliveira	70967	TRANSVAGINAL	25/01/2025
674	10:58:23	Sergio Andrade	129165	AP.URINARIO	25/01/2025
675	08:46:52	Joel Silas Farias	28563	BOLSA ESCROTAL	26/01/2025
676	08:50:51	Ana Carolina Pereira Barbosa	24469	DOPPLER MID	26/01/2025
677	08:55:42	Sonia Maria Goncalves	166645	ABDT	26/01/2025
678	09:01:36	Manoel Jose Dos Santos Filho	63348	DOPPLER MIE	26/01/2025
679	09:07:31	Matheus Henrique Carvalho De Medeiros	101350	ABDT	26/01/2025
680	09:13:00	Samuel Araujo Santana	8584	OMBRO DIREITO	26/01/2025
681	09:17:27	Leticia Pereira De Alcantara	27339	OBST	26/01/2025

682	09:24:57	Israel De Sousa Bacelar	167239	REGIAO SUPRASCAPULAR DIREITA	26/01/2025
683	09:36:42	Bianca Da Silva Pereira	53461	OBST COM DOPPLER	26/01/2025
684	09:46:48	Isabella Rodrigues Siqueira	817	TRANSVAGINAL	26/01/2025
685	09:52:15	Joao Leandro Melquiades Ferreira	128378	OMBRO DIREITO	26/01/2025
686	10:06:07	Patricia Fraz Pereira Da Silva	27762	OBST COM DOPPLER	26/01/2025
687	10:14:06	Elen Carolina Pierre De Matos	45376	OMBRO ESQUERDO	26/01/2025
688	10:37:57	Leticia Phabrini Silva Santos	7606	DOPPLER MIE	26/01/2025
689	10:37:57	Leticia Phabrini Silva Santos	7606	DOPPLER MID	26/01/2025
690	07:34:00	Joselia Bezerra Dos Santos	16746	OBST	27/01/2025
691	07:43:59	Rayssa Fernanda Quirino Santos	33894	TRANSVAGINAL	27/01/2025
692	07:58:42	Ana Beatriz Silva Santos	9166	AP.URINARIO	27/01/2025
693	08:03:22	Mikael Do Nascimento Fernandes	24311	BOLSA ESCROTAL	27/01/2025
694	08:03:22	Mikael Do Nascimento Fernandes	24311	ABDT	27/01/2025
695	08:13:31	Neide Aparecida Francisco	113111	ABDT	27/01/2025
696	08:22:16	Laura Lopes Dos Santos	152724	PESCOÇO	27/01/2025
697	08:28:03	Adson Alves Dos Santos	12603	ABDT	27/01/2025
698	08:37:46	Brunno Gustavo Motta Soares	129435	ABDT	27/01/2025
699	08:45:05	Alana De Souza Silva	114031	AP.URINARIO	27/01/2025
700	08:49:27	Samuel Araujo Santana	8584	AP.URINARIO	27/01/2025
701	07:52:50	Aiane De Oliveira	29077	DOPPLER MIE	28/01/2025
702	07:52:50	Aiane De Oliveira	29077	DOPPLER MID	28/01/2025
703	08:02:04	Paulo Sergio Da Silva Barbosa	19275	DOPPLER MIE	28/01/2025
704	08:02:04	Paulo Sergio Da Silva Barbosa	19275	DOPPLER MID	28/01/2025
705	08:08:15	Gabriele Rodrigues Fantoni	154390	TRANSVAGINAL	28/01/2025
706	08:21:05	Maria Aparecida De Amorim	144119	ABDT	28/01/2025
707	08:30:14	Ana Carolina Pereira Barbosa	24469	DOPPLER MID	28/01/2025
708	08:37:12	Jacqueline Cosuelo Barroqueiro Dantas	17756	TRANSVAGINAL	28/01/2025

AURIS GESTÃO EM SAÚDE LTDA
 AVENIDA DAS AMERICAS Nº11365 – BARRA DA TIJUCA– RIO DE JANEIRO – RJ CEP: 22.793-082 E-MAIL:
gerencia@aurisgestaosaude.com.br

CNPJ: 40.917.845/0001-60

ANA MARIA RAMOS REIS
 COORDENADORA DE APOIO

INTS-HOSPITAL MUNICIPAL DE BERTIÓGA

709	08:48:27	Breno Goncalves De Almeida	19201	ABDT	28/01/2025
710	08:52:26	Marcos Pereira Da Silva	75046	ABDT	28/01/2025
711	08:56:42	Edivan Monteiro Amorim	17883	ABDT	28/01/2025
712	08:56:42	Edivan Monteiro Amorim	17883	AP.URINARIO	28/01/2025
713	08:56:42	Edivan Monteiro Amorim	17883	PROSTATA	28/01/2025
714	09:04:59	Josiane Ferreira De Moura	114871	AP.URINARIO	28/01/2025
715	09:09:05	Daniel Ferreira Da Silva	117818	PESCOÇO	28/01/2025
716	09:14:50	Ana Clara Juliao De Lima	132810	TRANSVAGINAL	28/01/2025
717	09:20:42	Maria Eduarda Esposito Ribeiro	5987	ABDT	28/01/2025
718	09:27:05	Joyce Gama Da Silva Valente	27518	AP.URINARIO	28/01/2025
719	09:32:45	Barbara Vitoria B. C. Dos Santos	13473	ABDT	28/01/2025
720	09:36:08	Inalva Pinto Santos	32156	AP.URINARIO	28/01/2025
721	09:41:59	Halice Sabrina Oliveira De Jesus	100018	TRANSVAGINAL	28/01/2025
722	09:52:21	Amara Vicente Soares	167699	DOPPLER MID	28/01/2025
723	10:08:04	Vinicius De Sousa Silva	3773	AP.URINARIO	28/01/2025
724	11:33:37	Francisca Benedito Barros	33498	TRANSVAGINAL	28/01/2025
725	11:33:37	Francisca Benedito Barros	33498	MAMAS	28/01/2025
726	11:43:50	Luciene Pereira Da Silva	84510	TRANSVAGINAL	28/01/2025
727	11:43:50	Luciene Pereira Da Silva	84510	MAMAS	28/01/2025
728	11:55:44	Francisca Francieuda Cesar De Meneses	280288	MAMAS	28/01/2025
729	12:03:23	Maira Rocha Pereira	31614	OBST	28/01/2025
730	12:14:17	Nathalia Cardoso Novais	71861	OBST	28/01/2025
731	12:24:52	Marinalva Duarte Da Silva	705394	TRANSVAGINAL	28/01/2025
732	12:32:54	Bruna Barreto Araujo	78376	OBST	28/01/2025
733	12:39:23	Alessandra Paula Cabral Piramo	416040	MAMAS	28/01/2025
734	12:45:31	Achiley Xavier Do Carmo	359697	TRANSVAGINAL	28/01/2025
735	12:45:31	Achiley Xavier Do Carmo	359697	PELVICO	28/01/2025
736	12:56:02	Barbara Ribeiro Santos	270738	TRANSVAGINAL	28/01/2025
737	13:09:26	Maria Lucia Pereira	14379	TRANSVAGINAL	28/01/2025
738	13:15:45	Valdelice Farias	7337	TRANSVAGINAL	28/01/2025

AURIS GESTÃO EM SAÚDE LTDA
 AVENIDA DAS AMERICAS Nº11365 – BARRA DA TIJUCA– RIO DE JANEIRO – RJ CEP: 22.793-082 E-MAIL:
gerencia@aurisgestaosaude.com.br

CNPJ: 40.917.845/0001-60

ANA MARIA N. RAMOS REIS
 COORDENADOR(A) DE APOIO
 INTS-HOSPITAL MUNICIPAL DE BERTIÓGA

739	13:15:45	Valdelice Farias	7337	MAMAS	28/01/2025
740	13:27:56	Ana Paula Silva Southier	28447	TRANSVAGINAL	28/01/2025
741	13:27:56	Ana Paula Silva Southier	28447	MAMAS	28/01/2025
742	13:37:20	Lara Liz Ferreira Dos Santos	280529	TRANSVAGINAL	28/01/2025
743	13:42:19	Maria Aparecida Ribeiro	136572	TRANSVAGINAL	28/01/2025
744	13:42:19	Maria Aparecida Ribeiro	136572	MAMAS	28/01/2025
745	13:55:33	Maria Eugenia Dias Nascimento	11838	TRANSVAGINAL	28/01/2025
746	13:58:38	Haray Isabel Quirino	72349	OBST	28/01/2025
747	14:07:29	Maria Heloiza Piffer Garcia	709205	PELVICO	28/01/2025
748	14:14:23	Maria Valdete Macedo E Silva	87677	TIREOIDE	28/01/2025
749	07:33:05	Franciele Cristina Pereira De Sales	13383	OBST COM DOPPLER	29/01/2025
750	08:44:13	Luis Augusto Honorio	3090	PESCOÇO	29/01/2025
751	08:48:22	Maria Lucilene Rodrigues	14725	ABDT	29/01/2025
752	08:52:02	Edilma Bezerra Da Conceicao	16776	transvaginal	29/01/2025
753	08:57:00	Katia Barbosa Dos Santos	7704	ABDT	29/01/2025
754	09:00:35	Emanuelly Caardoso	21794	ABDT	29/01/2025
755	09:02:55	Maria Eunice Da Silva	40651	ABDT	29/01/2025
756	09:09:42	Jennifer Santos Reis	89616	OBST COM DOPPLER	29/01/2025
757	09:17:51	Graziele De Andrade Dos Santos	16995	OBST COM DOPPLER	29/01/2025
758	09:22:51	Vallentina Medina Dos Santos	5373	ABDT	29/01/2025
759	09:26:00	Valdemir Canal Nogueira	79839	AP.URINARIO	29/01/2025
760	09:28:32	Anthony Matos Dos Santos Siqueira	79380	ABDT	29/01/2025
761	09:31:10	Francisco Das Chagas Ferreira	168602	DOPPLER MIE	29/01/2025
762	09:38:46	Odetina Luiz Dos Santos Passos	154578	AP.URINARIO	29/01/2025
763	09:43:07	Evelyn Caraca De Souza Montoni	131654	OBST COM DOPPLER	29/01/2025
764	09:47:02	Izo Rodrigues Da Silva	18470	AP.URINARIO	29/01/2025
765	09:49:34	Cristiane De Morais Monteiro	53701	ABDT	29/01/2025
766	09:53:55	Raphael Da Silva Goncalves	109366	BOLSA ESCROTAL	29/01/2025

767	09:56:46	Giovanna Franca De Souza	18063	ABDT	29/01/2025
768	09:58:58	Debora Alves N. Dos Santos	111711	AP.URINARIO	29/01/2025
769	10:02:19	Samira Saccone	3133	ABDT	29/01/2025
770	10:04:55	Karina Oliveira Reis	36652	AP.URINARIO	29/01/2025
771	10:07:38	Elizabeth Machado De Andrade	22031961	AP.URINARIO	29/01/2025
772	10:13:39	Isabella Rodrigues Siqueira	817	ABDT	29/01/2025
773	10:16:48	Rayssa Fernanda Quirino Santos	33894	ABDT	29/01/2025
774	10:21:43	Maria De Fatima Vital Cavalcante	20583	DOPPLER VENOSO MIE	29/01/2025
775	10:21:43	Maria De Fatima Vital Cavalcante	20583	DOPPLER VENOSO MID	29/01/2025
776	10:21:43	Maria De Fatima Vital Cavalcante	20583	DOPPLER ARTERIAL MIE	29/01/2025
777	10:21:43	Maria De Fatima Vital Cavalcante	20583	DOPPLER ARTERIAL MID	29/01/2025
778	10:40:22	Antonia Ferreira Da Silva	36419	AP.URINARIO	29/01/2025
779	11:58:46	Francisca Francileuda Cesar De Meneses	269101	TRANSVAGINAL	29/01/2025
780	11:58:46	Francisca Francileuda Cesar De Meneses	269101	MAMAS	29/01/2025
781	12:03:52	Ieda Maria De Sousa Tenreiro	297981	TRANSVAGINAL	29/01/2025
782	12:08:58	Teresa Maria Nunes	62317	TRANSVAGINAL	29/01/2025
783	12:12:18	Ellen Vitoria Da Conceicao Neri	1_6340	OBST	29/01/2025
784	12:18:06	Larissa Sulva Nunes	415868	OBST	29/01/2025
785	12:20:57	Crisnanda Pane Siscar	317997	TRANSVAGINAL	29/01/2025
786	12:25:39	Tatiane Honorio Da Silva	316289	OBST	29/01/2025
787	12:30:03	Josiane Holanda Dos Santos	18153	TRANSVAGINAL	29/01/2025
788	12:33:47	Maria Das Dores Silva Nascimento	279488	OBST	29/01/2025
789	12:37:47	Liliane Correia Macena De Sousa	3524	OBST	29/01/2025
790	12:42:26	Maria Madalena Sabino	17583	MAMAS	29/01/2025
791	12:45:53	Vera Lucia Oliveira De Souza	3342	TRANSVAGINAL	29/01/2025
792	12:49:14	Maria Eduarda Santos Da Silva	1587	OBST	29/01/2025
793	12:52:38	Ariana Santos Leal	284435	TRANSVAGINAL	29/01/2025

AURIS GESTÃO EM SAÚDE LTDA
 AVENIDA DAS AMERICAS Nº11365 – BARRA DA TIJUCA– RIO DE JANEIRO – RJ CEP: 22.793-082 E-MAIL:
gerencia@aurisgestaosaude.com.br
 CNPJ: 40.917.845/0001-60

ANA MARIA N. RAMOS REIS
 COORDENADORA DE APOIO
 INTS-HOSPITAL MUNICIPAL DE BELO HORIZONTE

794	12:56:47	Valdineia Goretta Guimaraes	41124	TRANSVAGINAL	29/01/2025
795	12:59:44	Jovana Santos Da Silva	398486	TRANSVAGINAL	29/01/2025
796	13:04:34	Paloma Gonzaga De Souza	8759	MAMAS	29/01/2025
797	13:08:05	Evelyn Rayane Moreira Da Silva	64733	OBST	29/01/2025
798	13:11:16	Geanny Belly Dos Santos Claudino	56967	OBST	29/01/2025
799	08:38:07	Maria Do Carmo De Moura Fernandes	30307	TRANSVAGINAL	30/01/2025
800	08:38:07	Maria Do Carmo De Moura Fernandes	30307	ABDT	30/01/2025
801	08:45:28	Micael Renato Dos Santos	113874	PESCOÇO	30/01/2025
802	08:50:25	Juliana C S Santos	34192	OBST COM DOPPLER	30/01/2025
803	08:57:44	Sandra Ramos Da Cruz Maldonado	15060	AP.URINARIO	30/01/2025
804	09:03:45	Joao Carlos Pini Caldas	7030	ABDT	30/01/2025
805	09:07:32	Francisco De Assis Lima	122105	ABDT	30/01/2025
806	09:12:11	Thainan De Assuncao Santos	18410	AP.URINARIO	30/01/2025
807	09:16:01	Camila Santos Coelho	10538	AP.URINARIO	30/01/2025
808	09:18:44	Josimeire Roha Oliveira	76042	ABDT	30/01/2025
809	09:22:51	Everton Silva Santos	66415	PERNA E	30/01/2025
810	09:26:48	Yasmin Peres Silva	36966	OBST COM DOPPLER	30/01/2025
811	11:01:36	Alessandra Araujo Santos	69019	TRANSVAGINAL	30/01/2025
812	11:01:36	Alessandra Araujo Santos	69019	MAMAS	30/01/2025
813	11:08:36	Iramildes Gomes Dos Santos	45886	TRANSVAGINAL	30/01/2025
814	11:13:53	Fernanda Dos Santos Conceicao	282418	TRANSVAGINAL	30/01/2025
815	11:19:00	Josefa Maria Alves Dos Santos	373882	TRANSVAGINAL	30/01/2025
816	11:19:00	Josefa Maria Alves Dos Santos	373882	MAMAS	30/01/2025
817	11:27:07	Josina Mesquita Cardoso	68209	TRANSVAGINAL	30/01/2025
818	11:32:55	Marinalva Ferreira Da Costa Silva	7288	TRANSVAGINAL	30/01/2025
819	11:37:52	Maria Luiza Alves Dos Santos	9430	TRANSVAGINAL	30/01/2025
820	11:44:12	Nayara Aparecida Camargo De Jesus	363853	TRANSVAGINAL	30/01/2025
821	11:44:12	Nayara Aparecida Camargo De Jesus	363853	MAMAS	30/01/2025

AURIS GESTÃO EM SAÚDE LTDA
 AVENIDA DAS AMERICAS Nº11365 – BARRA DA TIJUCA– RIO DE JANEIRO – RJ CEP: 22.793-082 E-MAIL:
gerencia@aurisgestaosaude.com.br

CNPJ: 40.917.845/0001-60

ANA MARIA N. RAMOS REIS
 COORDENADORA DE APOIO
 INTS-HOSPITAL MUNICIPAL DE BERTIÓGA

822	11:50:47	Bruna Bezerra Marinho	382436	TRANSVAGINAL	30/01/2025
823	11:55:30	Milena Karolayne Dos Santos	378659	TRANSVAGINAL	30/01/2025
824	11:55:30	Milena Karolayne Dos Santos	378659	MAMAS	30/01/2025
825	12:02:43	Ana Maria	62683	TRANSVAGINAL	30/01/2025
826	12:09:16	Raiana Agostinho Silva Santos	68719	OBST	30/01/2025
827	12:15:03	Rosiane Pereira Da Silva Santana	86493	TRANSVAGINAL	30/01/2025
828	12:18:51	Andreia Cristina Da Silva	365698	TRANSVAGINAL	30/01/2025
829	12:24:17	Ednalva Da Silva Mulsa Ramalho	278438	MAMAS	30/01/2025
830	12:30:34	Magda Corina Duque Andrade	60448	MAMAS	30/01/2025
831	12:40:48	Sandra Arcanjo Maciel	67537	OBST	30/01/2025
832	07:23:51	Maria Helena Dos Santos	30318	ABDT	31/01/2025
833	07:27:43	Juarez Dos Santos	13611	TORNOZELO D	31/01/2025
834	07:31:04	Antonia Raiane Teles Da Silva	24616	OBST COM DOPPLER	31/01/2025
835	07:37:11	Maria Do Carmo De Moura Fernandes	30307	TRANSVAGINAL	31/01/2025
836	07:42:43	Alane Valenca Dos Anjos	32037	OBST	31/01/2025
837	07:47:08	Ana Carolina Carvalho De Lima	6600	OBST COM DOPPLER	31/01/2025
838	07:51:48	Debora Vitor Natividade	71832	ABD SUPERIOR	31/01/2025
839	07:55:04	Rayssa Fernanda Quirino Santos	33894	TRANSVAGINAL	31/01/2025
840	07:59:20	Vando Santos De Oliviera	21051	ABDT	31/01/2025
841	08:03:55	Maria Beatriz Ferrz Bastos	119465	ABDT	31/01/2025
842	08:10:00	Daiane Oliveira Farias	137622	ABDT	31/01/2025
843	08:16:31	Mariana Cristina Santos Lacerda	144050	OBST	31/01/2025
844	08:22:53	Edjane Cardoso Vicente	47604	OBST COM DOPPLER	31/01/2025
845	10:33:42	Mariana Izaura Da Silva	15215	TRANSVAGINAL	31/01/2025
846	10:42:47	Roselanea Alves Cordeiro	291443	OBST	31/01/2025
847	10:59:24	Ingrid Alves Trindade	2839	OBST	31/01/2025
848	11:03:17	Laiz Stephany Da Silva Santos	364311	OBST	31/01/2025
849	11:06:08	Eliana Gomes Da Silva	65656	TRANSVAGINAL	31/01/2025

AURIS GESTÃO EM SAÚDE LTDA
 AVENIDA DAS AMERICAS Nº11365 – BARRA DA TIJUCA– RIO DE JANEIRO – RJ CEP: 22.793-082 E-MAIL:
gerencia@aurisgestaosaude.com.br

CNPJ: 40.917.845/0001-60

ANA MARIA N. RAMOS REIS
 COORDENADORA DE APTO
 INTS. HOSPITAL MUNICIPAL DE BERTIÓGA

850	11:06:08	Eliana Gomes Da Silva	65656	MAMAS	31/01/2025
851	11:25:42	Monica Almeida De Melo	43199	MAMAS	31/01/2025
852	11:29:43	Vanessa De Andrade Carvalho	3766811	OBST	31/01/2025
853	12:06:26	Francismar Da Silva Alvelar Sando	38816	TRANSVAGINAL	31/01/2025
854	12:06:26	Francismar Da Silva Alvelar Sando	38816	MAMAS	31/01/2025
855	12:11:58	Fabiola De Jesus Camargo	65609	TRANSVAGINAL	31/01/2025
856	12:15:26	Aparecida Regina Santos Moura	27591	TRANSVAGINAL	31/01/2025
857	12:27:04	Kethelyn Pereira De Macedo	14133	TRANSVAGINAL	31/01/2025
858	12:27:04	Kethelyn Pereira De Macedo	14133	MAMAS	31/01/2025
859	12:37:41	Thayna Dos Santos Duarte	59502	TRANSVAGINAL	31/01/2025
860	12:44:13	Rita De Cassia Telesw Vilas Voas Domingo	27621	MAMAS	31/01/2025
861	12:46:36	Doralice Alves Dos Santos	273048	TRANSVAGINAL	31/01/2025
862	12:46:36	Doralice Alves Dos Santos	273048	PELVICO	31/01/2025

ANA MARIA N. PAVOS REIS
COORDENADORA DE APOIO
INTS-HOSPITAL MUNICIPAL DE BERTIÓGA



PREFEITURA DE
Bertioga



Instituto Nacional de
Tecnologia e Saúde

Secretaria Municipal de Bertioga
INTS – Instituto Nacional de Tecnologia e Saúde
Hospital Municipal de Bertioga



PREFEITURA DE
Bertioga

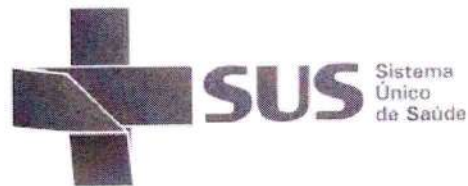

Sistema
Único
da Saúde

RELATÓRIO MENSAL

ASAV

Associação de Apoio a Vida

COMPETÊNCIA JANEIRO/2025

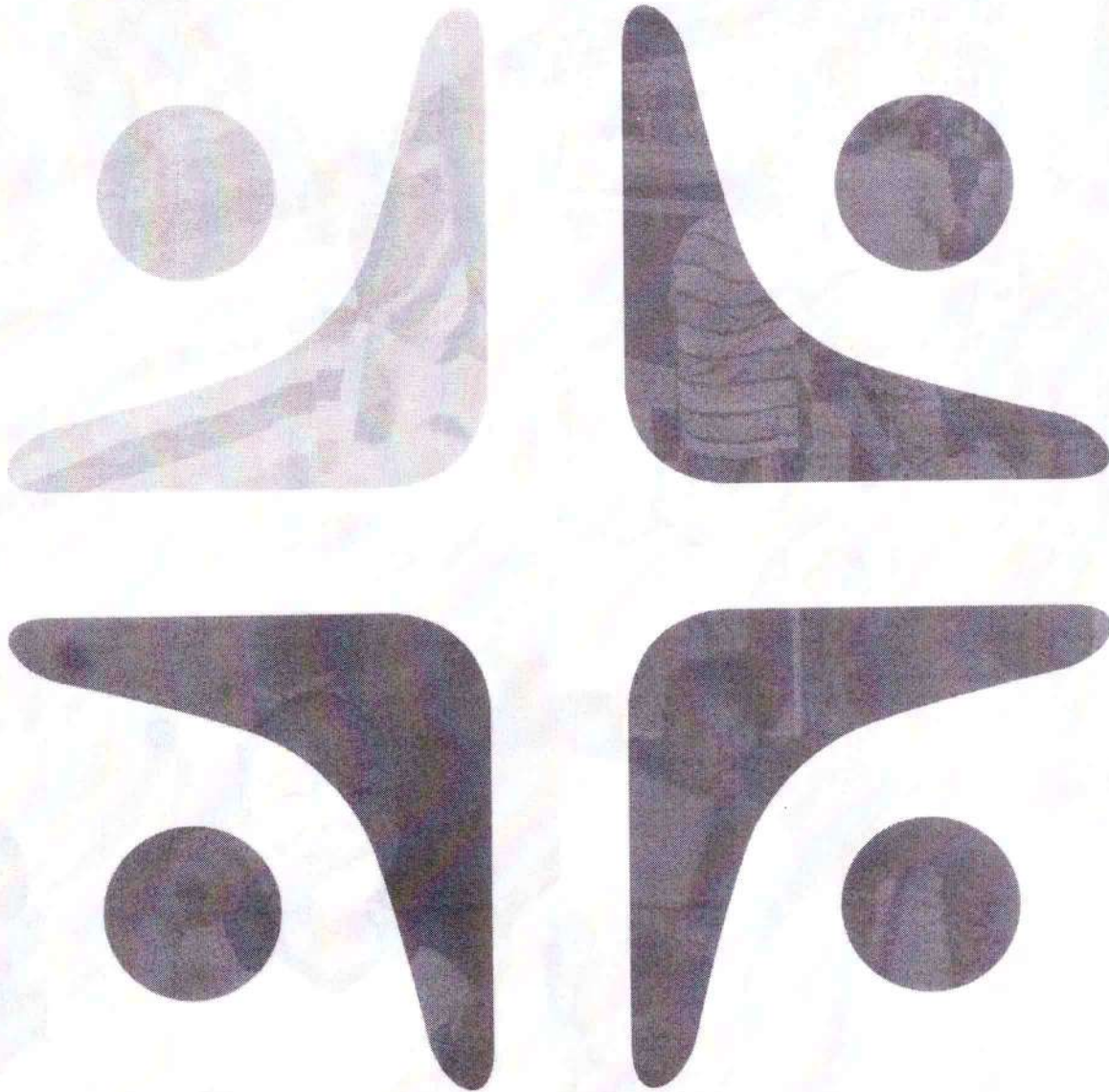

01 A 31 DE JANEIRO - 2025

RELATÓRIO MENSAL

SAÚDE MÓVEL CENTRO DE DIAGNÓSTICO POR IMAGEM
MUNICÍPIO DE BERTIOGA/SP



 <https://ints.org.br/ints-irsi/>  @irsi_br

Apresentação

Atualmente é considerada Saúde Pública todo o conjunto de medidas executadas pelo Estado para garantir o bem-estar físico, mental e social da população.

Em nível internacional, a saúde pública é coordenada pela Organização Mundial de Saúde – OMS, composta atualmente por 194 países. O órgão consiste em uma agência especializada da ONU (Organização das Nações Unidas) que trabalha lado a lado com o governo dos países para aprimorar a prevenção e o tratamento de doença.

No Brasil, a saúde pública está prevista na Constituição Federal como um dever do Estado (artigo 196) e como um direito social (artigo 6º), ou seja, um direito que deve ser garantido de forma homogênea aos indivíduos a fim de assegurar o exercício de direitos fundamentais.

Com o objetivo de garantir esse direito, a Constituição Federal atribuiu à União, aos Estados, ao Distrito Federal e aos municípios a competência de cuidar da saúde pública. O Sistema Único de Saúde – SUS, foi criado pela Constituição Federal de 1988 e é regulamentado pela Lei nº 8.080/90 (Lei Orgânica da Saúde), que o define da seguinte forma:

"O conjunto de ações e serviços de saúde, prestados por órgãos e instituições públicas federais, estaduais e municipais, da Administração direta e indireta e das fundações

Portanto, o Sistema Único de Saúde é formado por todas as medidas executadas direta ou indiretamente para melhorar a saúde pública.

O presente relatório visa apresentar a ação de Saúde Móvel DO Centro de Diagnóstico por Imagem de Bertiooga no estado de São Paulo, realizada pelo IRSI – Instituto de Responsabilidade Social INTS, através do contrato de prestação de serviço firmado com a empresa ASAV- Associação SOS de Atenção a Vida, competência **JANEIRO de 2025**.

As Organizações supracitadas têm em comum o objetivo de proporcionar a população o fácil e rápido acesso a realização de exames de RAIO X, ULTRASSONOGRAFIA, DOPPLER, MAPA, HOLTER, ECOCARDIOGRAFIA e BERA, garantindo o direito a qualquer cidadão, sendo nosso dever atender todos os indivíduos, sem distinção de qualquer espécie. Além disso, o serviço deve dar ênfase nas atividades preventivas, nossa campanha traz a população do município de Bertioga a conscientização do seu direito a prevenção de sua saúde física.

O projeto pode atuar de forma itinerária ou norteadas de acordo com a Secretária Municipal de Saúde, assim proporcionando a facilidade e maior número de pessoas possíveis do Município, possibilitando o acesso de exames nunca realizados dessa maneira neste município.

A unidade móvel está localizada no Avenida São Gonçalo, 80/Bertioga - SP



ANA MARIA N. RAMOS REIS
COORDENADOR(A) DE APOIO
INTS-HOSPITAL MUNICIPAL DE BERTIOGA

Unidade Móvel 'Centro de Diagnóstico por Imagem de Bertiooga

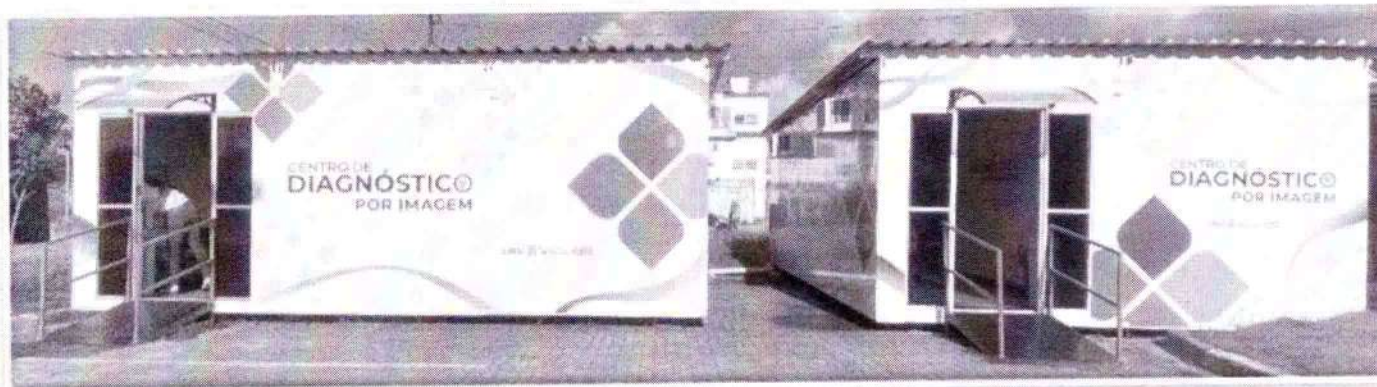

A Unidade Móvel consiste na utilização de duas estruturas modulares oferecendo:

- 02 Recepção climatizada com sanitário;
- 01 Sala de Raio-xe sala de comando, devidamente baritada (refrigerada);
- 02 Salas de ultrassonografia com banheiro integrado (climatizada).



ANA MARIA N. RAMOS REIS
COORDENADOR(A) DE APOIO
INTS-HOSPITAL MUNICIPAL DE BERTIOGA

Além dessa estrutura física a Unidade móvel contém equipamento:

Sala de ultrassonografia (01) que oferecem aplicações avançadas de imagens, ferramentas precisas, facilidade de uso e gerenciamento robusto de dados, aparelhos de informação como computadores e impressoras atuais.

- Aparelho de ultrassom SONOACE R7 'Samsung;
- Transdutor convexo (Sansung);
- Transdutor endo cavitário (Sansung);
- Transdutor Linear (Sansung);
- Carro suporte para aparelho de ultrassom (Sansung);

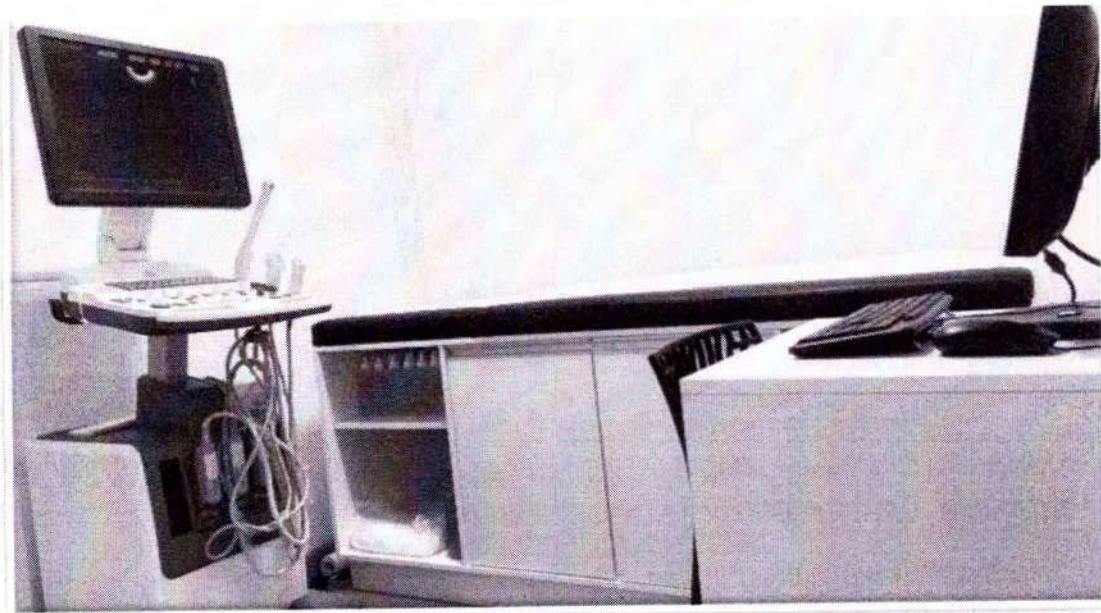

Sala de ultrassonografia (02) que oferecem aplicações avançadas de imagens, ferramentas precisas, facilidade de uso e gerenciamento robusto de dados, aparelhos de informação como computadores e impressoras atuais.

- Sistema de ultrassom CLEARVUE 'PHILIPS;
- Transdutor convexo;
- Transdutor endo cavitário;
- Transdutor Linear;
- Transdutor transtoracico;
- Carro suporte para aparelho de ultrassom ;

ANA MARIA N. RAMOS REIS
COORDENADORA DE APOIO
INTS-HOSPITAL MUNICIPAL DE BERTIÓGA



Equipamentos de Mapa e Holter que oferecem aplicações, ferramentas precisas, facilidade de uso e gerenciamento robusto de dados, aparelhos de informação como computadores atuais.

- 05 unidades de holter: Gravador digital de holter cardiolight (cardios)
- 03 unidades de mapa: Dyna-Mapa NG (cardios)
- Plataforma de laudos a distância TELECARDIO.

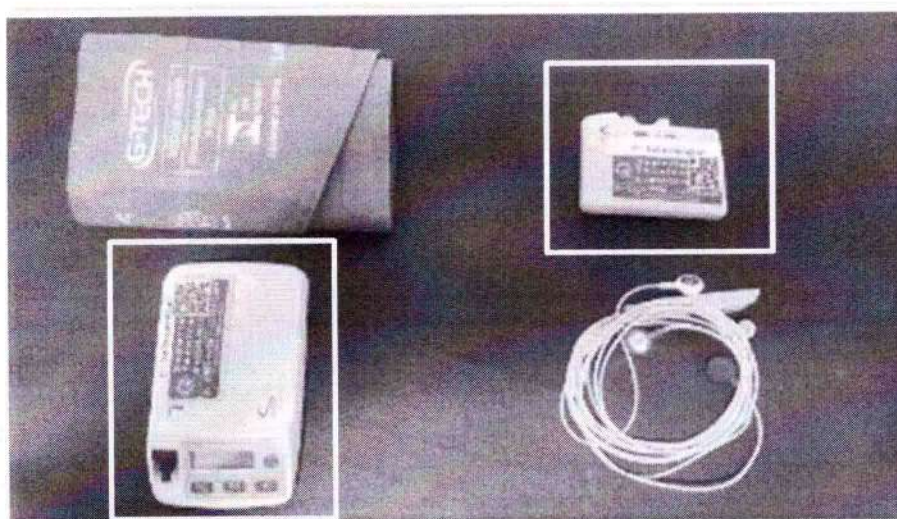

ANA MARIA N. RAMOS REIS
COORDENADORA DE APOIO
INTS - HOSPITAL MUNICIPAL DE BEFOTOGA

Sala de Raio-X que oferecem aplicações, ferramentas precisas, facilidade de uso e gerenciamento robusto de dados, aparelhos de informação como computadores atuais.

- Equipamento de Raio X fixo RAY-TEC - MODELO: C.S.M.C. 12V AC N° de série: 2223
- Digitalizadora CR AGFA CR 30-X
- Plataforma de laudos a distância MOBILEMED.



ANA MARIA N. RAMOS REIS
 COORDENADORA DE APOIO
 INTS. HOSPITAL MUNICIPAL DE BERTIÓGA

Objetivo

Centro de Diagnóstico por Imagem tem como objetivo a promoção a atenção integral à população em todos os ciclos de vida, cuidar da saúde é essencial para a manutenção da qualidade de vida através da realização de exames de ultrassonografia, doppler, ecocardiografia, mapa, holter e raio-x.

Metodologia

A metodologia consiste na utilização de um módulos adaptados e equipado, especificamente para atender as necessidades de uma “clínica móvel”. Com sala climatizada, seguindo as normas recomendadas pela Vigilância Sanitária, onde os pacientes serão acolhidos para a realização dos exames.

No dia da realização do exame, os documentos obrigatórios a serem apresentados são o RG e o cartão SUS. Assim, o programa prevê a preparação e disponibilização de unidade móvel altamente equipada, moderna e preparada com equipamentos para realização de exames de forma precisa e confortável ,levando tecnologia e acessibilidade aos usuários, garantindo a prevenção precoce destas doenças.

Dessa maneira, o projeto podendo atuar de forma itinerária ou conforme especificações norteadas pela SMS, a fim de facilitar o acesso do maior número de pessoas possíveis do município, possibilitando a pacientes o acesso a exames.

Exames realizados

São ofertados exames de exames de ultrassonografia, doppler, ecocardiografia, mapa, holter e raio-x conforme necessidade edemanda do contratante.

Fluxo de Atendimento

O fluxo de atendimento é realizado de acordo com a convocação do departamento de regulação da Secretaria Municipal de Saúde, sem acesso a demanda represada, portanto sem a governabilidade para gerir a agenda dos usuários da rede do Município.

ANA MARIA N. RAMOS REIS
COORDENADORA DE APOIO
INTS-HOSPITAL MUNICIPAL DE BERTIÓGA

No dia da realização do exame, é obrigatório a apresentação dos documentos pessoais dos pacientes, são estes RG e cartão SUS, em caso de paciente menor de idade ele deve estar acompanhado por um responsável maior de idade.

O paciente é recebido pela recepção onde é confirmado seu agendamento em lista de convocação do departamento de regulação da Secretaria Municipal de Saúde, realizado ficha cadastral contendo: nome completo, nome da mãe, CPF, RG, Cartão do SUS e exame a ser realizado de acordo com SADT do médico solicitante e assinatura do paciente ou responsável (menores de idade devem estar acompanhados de responsáveis).

A equipe de atendimento confirma sobre o preparo realizado para o exame (quando houver) e verificação de SADT com o exame solicitado pelo médico; encaminhando o paciente para exame a ser realizado, realizado nova confirmação sobre o exame pelo auxiliar de sala e médico responsável pelo atendimento no dia. Após realização do exame confeccionado laudos pela equipe médica solicitado assinatura em SADT sobre confirmação da realização do exame.

Disponibilidade

A realização:

- 400 (quatrocentos) exames de ultrassonografia no período mensal, bem como a conscientização da população quanto à realização de exames de ultrassonografia para diagnóstico precoce de doenças;
- 100 (cem) exames de ultrassonografia doppler vascular período mensal laudados;
- 80 (oitenta) exames de ecocardiografia período mensal laudados;
- 20(vinte) exames de ecocardiografia pediátrico mensal laudados;
- 1000 (cem) exames de raio-x no período mensal, laudados;
- 05 (cinco) exames de BERA laudados.
- 50 (cinquenta) exames de mapa e holtes período mensal laudados.

ANA MARIA N. RAMOS REIS
COORDENADORA DE APOIO
INTS-HOSPITAL MUNICIPAL DE BERTIÓGA

Descrição das atividades

A ação foi realizada na Avenida São Gonçalo, 80/Bertioga - SP, entre os dias 01 e 31 de janeiro de 2025, ao total 1.055 exames foram realizados conforme programação realizada departamento de regulação da Secretaria Municipal de Saúde, com estrutura completa apresentada.

O atendimento realizado das 08h00 às 17h00 ou até o termino da demanda de convocação dos pacientes.

Análise de resultados

DESCRIÇÃO	META	EXAMES ATENDIDOS
EXAMES DE ULTRASSONOGRAFIA	400	361
EXAME DE USG DOPPLER	100	103
EXAME DE ECOCARDIOGRAFIA	80	54
EXAME DE ECOCARDIOGRAFIA PED	10	4
EXAME DE MAPA E HOLTER	50	31
EXAMES DE RAIOS X	1000	500
EXAME DE BERA	5	2

CONTROLE DE EXAMES CDI BERTIOGA REFERENTE JANEIRO 2025

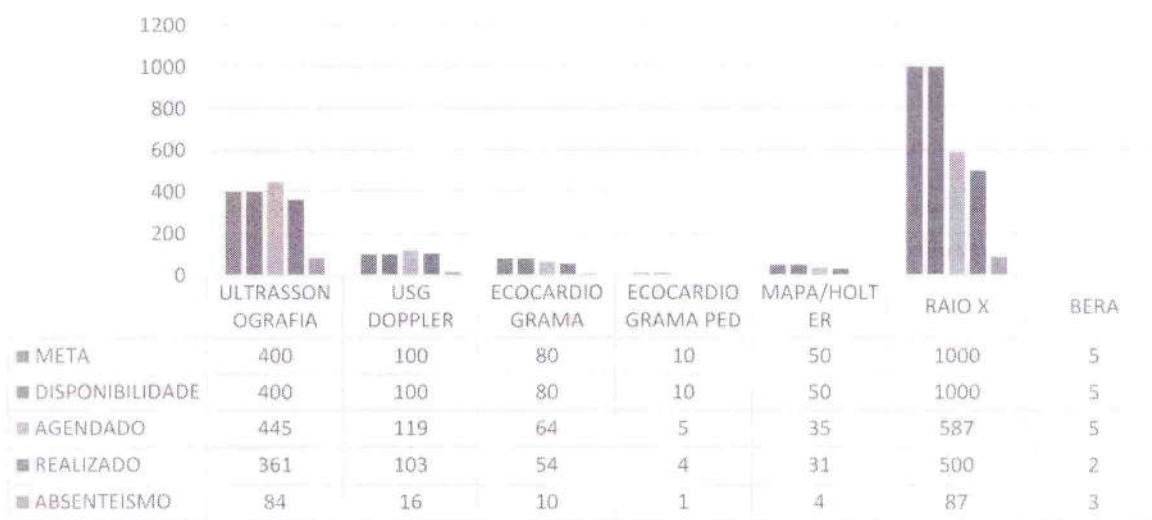

ANA MARIA N. RAMOS REIS
COORDENADORA DE APOIO
INTS-HOSPITAL MUNICIPAL DE BERTIOGA

Escala médica

MUNICÍPIO DE BERTIÓGA						MÊS: JANEIRO ANO: 2025																															
SETOR: CENTRO DE DIAGNÓSTICO - ASAV - ASSISTÊNCIA SOCIO ATENÇÃO A VIDA CIVIL - 30.046.07000140						1	2	3	4	5	6	7	8	9	10	11	12	13	14	15	16	17	18	19	20	21	22	23	24	25	26	27	28	29	30	31	
VÍDEO/ID	NOME COMPLETO	CARGO	CRM	CPP	ESPECIALIDADE	1	2	3	4	5	6	7	8	9	10	11	12	13	14	15	16	17	18	19	20	21	22	23	24	25	26	27	28	29	30	31	
41	ASAV HOSPITAL PROTAS DA BARREIA	MÉDICO	12084	TRABEPLAZA	ORACIOLÓGICA																																
42	TORE ALVES OLIVEIRA	MÉDICO	17982	SPINEL	NEFROLOGIA																																
43	FRANCY SANTAGEM	MÉDICO	17864	REDESSES	ULTRASSONOGRAFIA																																
44	LEANDRO LIMA	FISIOTERAPEUTA	1005	ZYRABELOS	FISIOTERAPIA																																

SERVIÇOS		RESPONSÁVEL PELA ESCALA	
42	SERVIÇO DIURNO (DE 08:00)	NOME	SELO TROYE DE OLIVEIRA WAGY
43	SERVIÇO NOTURNO (DE 08:00)	CRM	32.02.2019-8
44	SERVIÇO NOTURNIDADE (24H)	CRM	304.074.434-42

UNAF FRANCISCO
Gerente Operacional
ASAV - SP

Escala administrativa

MUNICÍPIO DE BERTIÓGA						MÊS: JANEIRO ANO: 2025																																
SETOR: CENTRO DE DIAGNÓSTICO - ASAV - ASSISTÊNCIA SOCIO ATENÇÃO A VIDA CIVIL - 30.046.07000140						1	2	3	4	5	6	7	8	9	10	11	12	13	14	15	16	17	18	19	20	21	22	23	24	25	26	27	28	29	30	31		
VÍDEO/ID	NOME COMPLETO	CRM	LÍNGUA	MULTIPLICA	SETOR	1	2	3	4	5	6	7	8	9	10	11	12	13	14	15	16	17	18	19	20	21	22	23	24	25	26	27	28	29	30	31		
1221	ANNA DOS SANTOS VILAS BOAS	31127-12684	ADM. ADMINISTRATIVO	307	RECEPÇÃO																																	
1222	ANAYAN LOPEZ DE	4735180786	ADM. ADMINISTRATIVO	302/3	RECEPÇÃO																																	
1223	ANAYAN TEREZINA RODRIGUES	4518432815	ADM. ADMINISTRATIVO	304	RECEPÇÃO																																	
1224	ANÁ BILKA CANUCCI ZILBERG	3702585263	ADM. ADMINISTRATIVO	COBERTURA	ULTRASSONOGRAFIA																																	
1225	ELIZABETE DE MELLO BRUNO MACIARI	4279641204	ADM. ADMINISTRATIVO	47	ULTRASSONOGRAFIA																																	
1226	BARBARA MACHADO COLAVAL	3746102017	ADM. ADMINISTRATIVO	---	ULTRASSONOGRAFIA																																	
1227	LAURIA DEAN CHRISTINA DE SA SANTOS	4444263055	TECNICO DE NAVEGACAO	310	RAIOLOGIA																																	
1228	ROSELIAN DA SILVA SANTOS	3386312083	TECNICO DE RADIOLOGIA	306	RAIOLOGIA																																	
1229	DENISE DE SOUZA SILVA	263348864	ADM. EM ENFERMAGEM	304	TOTAL																																	

SERVIÇOS		UNAF FRANCISCO	
42	SERVIÇO DIURNO		
43	SERVIÇO NOTURNO		
44	SERVIÇO NOTURNIDADE		
45	ATENDIMENTO MÉDICO		

UNAF FRANCISCO
Gerente Operacional
ASAV - SP

Declaração das Informações

Declaramos para os devidos fins que as informações contidas nesse relatório são verdadeiras e autênticas. Nada mais a declarar, e ciente das responsabilidades pelas declarações prestadas, firmamos a presente.

THIAGO STERLING WOCHNIK
GERENTE OPERACIONAL ASAV-SÃO PAULO

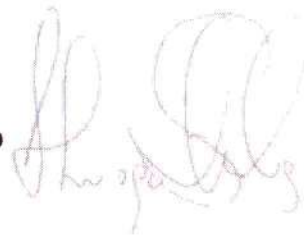

ANA MARIA N. RAMOS REIS
COORDENADORA DE APOIO
INTS-HOSPITAL MUNICIPAL DE BERTIÓGA

ANEXOS EXAMES REALIZADOS
ANEXO I - RELAÇÃO DE PACIENTES DE EXAMES DE ULTRASSONOGRAFIA

SQ	DATA	NOME	CPF	SUS	EXAME
1	14/01/2025	SANDRA DE OLIVEIRA GINO	197.572.528-08	706.603.512.665.010	ABDOMEN TOTAL
2	14/01/2025	MALU EDITH DE BARROS DELPHNI DOS SANTOS	097.810.518.41	705.002.604.013.954	ABDOMEN TOTAL
3	14/01/2025	ADRIANO GALDINO DA SILVA	358.103.138-84	898.001.146.699.184	ABDOMEN TOTAL
4	14/01/2025	SANDRA PEREIRA SILVA DOS SANTOS	292.673.558-80	700.005.988.357.800	ABDOMEN TOTAL
5	14/01/2025	SILVANA DE SOUZA	301.450998-14	898.001.253.892.298	ABDOMEN TOTAL
6	14/01/2025	SALVADOR SILVINO DA SILVA	727.600.368-04	705.406.420.210.390	ABDOMEN TOTAL
7	14/01/2025	SONIA MARIA MENDES GOUVEIA SILVA	287.252.474-68	708.102.578.258.731	ABDOMEN TOTAL
8	14/01/2025	VALDECI DE SOUSA OLIVEIRA	011.998.768-60	700.001.690.291.103	ABDOMEN TOTAL
9	14/01/2025	PIETRA SOUSA LOPES	468.281.998-47	898.003.942.844.712	ABDOMEN TOTAL
10	14/01/2025	PIETRA SOUSA LOPES	468.281.998-47	898.003.942.844.712	APARELHO URINARIO
11	14/01/2025	RAYANE VICTORIA ALVES SANTOS	571.561.758-82	898.003.201.192.769	ABDOMEN TOTAL
12	14/01/2025	RAYANE VICTORIA ALVES SANTOS	571.561.758-82	898.003.201.192.769	APARELHO URINARIO
13	14/01/2025	RAYANE VICTORIA ALVES SANTOS	571.561.758-82	898.003.201.192.769	PELVICA (GINECOLOGICA)
14	14/01/2025	ROSINEIDE BARBOSA DOS SANTOS	792.714.645-91	201.244.209.520.003	ABDOMEN TOTAL
15	14/01/2025	REINALDO BRAZ DE SOUZA	462.938.255-00	707.604.216.077.591	ABDOMEN TOTAL
16	14/01/2025	RAILDO CAMPOS MOURA	095.348.238-30	708.201.697.301.043	ABDOMEN TOTAL
17	14/01/2025	MARIA ALBERTINA WILLEMANN SCHMIDT	767.649.239-49	707.805.647.450.010	ABDOMEN TOTAL
18	14/01/2025	MARIA LUIZA PEREIRA DA SILVA	591.044.538-32	706.705.554.799.415	ABDOMEN TOTAL
19	14/01/2025	MARCELO ULINGER DE SANTANA	363.834.528-94	8.980.001.688.919.900	ABDOMEN TOTAL
20	14/01/2025	MATHEUS DAMASCENO	497.153.258-74	898.004.161.049.333	ABDOMEN TOTAL
21	14/01/2025	MARCOS ANTONIO VICENTE FERREIRA	060.349.404-86	707.807.682.951.812	ABDOMEN TOTAL
22	14/01/2025	MARIA JOSE DOS SANTOS	022.186.494-62	898.050.096.570.476	ABDOMEN TOTAL
23	14/01/2025	RUAN CARLOS ANDRADE FERNANDEZ	561.783.978-01	898.000.031.674.148	APARELHO URINARIO
24	14/01/2025	MARIA APARECIDA DONIZETE DE OLIVEIRA	292.829.458-98	898.000.067.721.852	ABDOMEN TOTAL
25	14/01/2025	VALDETE SANTOS	266.161.858-93	210.321.095.150.003	MAMA DIREITA
26	14/01/2025	VALDETE SANTOS	266.161.858-93	210.321.095.150.003	MAMA ESQUERDA
27	14/01/2025	ANTONIO TERTO DA SILVA	030.919.778-38	898.001.253.979.237	ABDOMEN TOTAL
28	14/01/2025	ROZANE CRISTINE FERREIRA BRAZ	254.872.008-07	898.000.168.851.166	OMBRO DIREITO
29	14/01/2025	RAQUEL MONGELUZ PORTERO	313.277.308-55	129.347.638.560.002	TIREOIDE
30	14/01/2025	RAFAELA FERNANDA SANTOS	425.344.948-48	898.000.758.294.613	TIREOIDE
31	14/01/2025	PETRECK SANTOS ALVES	470.233.118-31	708.107.591.378.332	COXA DIREITA (PARTES MOLES)
32	14/01/2025	PETRECK SANTOS ALVES	470.233.118-31	708.107.591.378.332	COXA ESQUERDA (PARTES MOLES)
33	14/01/2025	VALDETE DE OLIVEIRA LOPES	132.381.718-28	708.608.087.785.988	TIREOIDE
34	14/01/2025	EUNICE VARJAO PIRES	130.361.888-51	701.807.220.671.976	MAMA DIREITA
35	14/01/2025	EUNICE VARJAO PIRES	130.361.888-51	701.807.220.671.976	MAMA ESQUERDA
36	14/01/2025	AUREA APARECIDA ANDUCA PASCHOAL	056.683.618-10	120.686.233.410.008	COTOVELO ESQUERDO
37	14/01/2025	AUREA APARECIDA ANDUCA PASCHOAL	056.683.618-10	120.686.233.410.008	MÃO DIREITA
38	14/01/2025	AUREA APARECIDA ANDUCA PASCHOAL	056.683.618-10	120.686.233.410.008	OMBRO ESQUERDO
39	14/01/2025	SIMONE TEREZINHA DA SILVA	255.993.668-20	705.405.461.828.398	MÃO DIREITA
40	14/01/2025	SIMONE TEREZINHA DA SILVA	255.993.668-20	705.405.461.828.398	MÃO ESQUERDA
41	14/01/2025	SIMONE TEREZINHA DA SILVA	255.993.668-20	705.405.461.828.398	COTOVELO DIREITO
42	14/01/2025	SIMONE TEREZINHA DA SILVA	255.993.668-20	705.405.461.828.398	COTOVELO ESQUERDO

43	14/01/2025	SIMONE TEREZINHA DA SILVA	255.993.668-20	705.405.461.828.398	TORNOZELO DIREITO
44	14/01/2025	SIMONE TEREZINHA DA SILVA	255.993.668-20	705.405.461.828.398	TORNOZELO ESQUERDO
45	14/01/2025	SOLANGE DE JESUS SANTOS	937.847.168-49	702.709.660.766.860	PARTES MOLES
46	14/01/2025	VALDEEME SANTOS ROSA	153.699.708-07	898.000.171.586.621	QUADRIL ESQUERDO
47	14/01/2025	VALDEEME SANTOS ROSA	153.699.708-07	898.000.171.586.621	TORNOZELO ESQUERDO
48	14/01/2025	VERIDIANA DE SOUSA BRASIL CARDOSO	307.923.518-51	702.603.793.976.845	JOELHO DIREITO
49	14/01/2025	VERIDIANA DE SOUSA BRASIL CARDOSO	307.923.518-51	702.603.793.976.845	JOELHO ESQUERDO
50	14/01/2025	VERIDIANA DE SOUSA BRASIL CARDOSO	307.923.518-51	702.603.793.976.845	PÉ DIREITO
51	14/01/2025	VERIDIANA DE SOUSA BRASIL CARDOSO	307.923.518-51	702.603.793.976.845	PÉ ESQUERDO
52	14/01/2025	VERIDIANA DE SOUSA BRASIL CARDOSO	307.923.518-51	702.603.793.976.845	PUNHO DIREITO
53	14/01/2025	VERIDIANA DE SOUSA BRASIL CARDOSO	307.923.518-51	702.603.793.976.845	OMBRO DIREITO
54	14/01/2025	VALDIRENE SANTOS DE SOUZA	197.486.268-22	206.627.368.200.003	PUNHO ESQUERDO
55	14/01/2025	VALERIA PEREIRA DE ALMEIDA	306.435.858-85	898.001.246.209.847	OMBRO DIREITO
56	14/01/2025	PAMELA PINHO RODRIGUES GARCIA	386.695.418-23	801.440.428.783.967	QUADRIL ESQUERDO
57	14/01/2025	PAMELA PINHO RODRIGUES GARCIA	386.695.418-23	801.440.428.783.967	QUADRIL DIREITO
58	14/01/2025	PAULO DURVAL DE LIMA	173.120.888-05	707.405.029.058.271	PROSTATA POR VIA ABDOMINAL
59	14/01/2025	PAULO ROBERTO LONGUINO	492.913.198-72	702.009.360.464.482	PUNHO DIREITO
60	14/01/2025	ROSILDA RIBEIRO DA SILVA	147.464.378-74	801.440.424.990.607	RINS E VIAS URINARIAS
61	14/01/2025	ANTONIO DA CONCEICAO	020.246.334-63	898.001.908.337.704	OMBRO DIREITO
62	14/01/2025	ALICIA ROSA COSTA	157.329.188-92	8.980.001.044.437.980	COXA DIREITA
63	14/01/2025	ALICIA ROSA COSTA	157.329.188-92	8.980.001.044.437.980	COXA ESQUERDA
64	14/01/2025	ADRIANA SERRANO GOUVEIA	028.429.839-55	898.000.078.498.262	PESCOÇO
65	14/01/2025	ADRIANA SERRANO GOUVEIA	028.429.839-55	898.000.078.498.262	TIREOIDE
66	14/01/2025	PRISCILA APARECIDA TERTO DA SILVA	326.812.698-73	702.901.564.316.478	OMBRO DIREITO
67	14/01/2025	PRISCILA APARECIDA TERTO DA SILVA	326.812.698-73	702.901.564.316.478	OMBRO ESQUERRDO
68	14/01/2025	ROSIMEIRE NAJARRO	124.619.828-21	702.601.747.600.348	TIREOIDE
69	14/01/2025	ROQUE ANISIO DOS SANTOS	051.577.828-10	703.605.092.526.339	MÃO DIREITA
70	14/01/2025	ROQUE ANISIO DOS SANTOS	051.577.828-10	703.605.092.526.339	MÃO ESQUERDA
71	14/01/2025	ROQUE ANISIO DOS SANTOS	051.577.828-10	703.605.092.526.339	COTOVELO DIREITO
72	14/01/2025	ROQUE ANISIO DOS SANTOS	051.577.828-10	703.605.092.526.339	COTOVELO ESQUERDO
73	14/01/2025	ROQUE ANISIO DOS SANTOS	051.577.828-10	703.605.092.526.339	PUNHO DIREITO
74	14/01/2025	ROQUE ANISIO DOS SANTOS	051.577.828-10	703.605.092.526.339	PUNHO ESQUERDO
75	14/01/2025	MARIA FRANCINETE DOS SANTOS	694.274.453-00	201.201.507.480.007	ABDOMEN TOTAL
76	15/01/2025	MARISETE SACRAMENTO DOS SANTOS	033.984.945-28	898.000.758.321.319	ABDOME TOTAL
77	15/01/2025	MARCIA DO CARMO PEREIRA	033.386.607-07	700.309.942.115.139	ABDOME TOTAL
78	15/01/2025	MATHEUS ALMEIDA DE OLIVEIRA	538.585.828-59	898.004.874.452.622	ABDOME TOTAL
79	15/01/2025	MATHEUS ALMEIDA DE OLIVEIRA	538.585.828-59	898.004.874.452.622	BOLSA ESCROTAL
80	15/01/2025	ELISAMA MARCOLINO CABRAL	220.929.818-03	705.106.362.540.640	ABDOME TOTAL
81	15/01/2025	MARIA DO SOCORRO BALBINO MACARIO	126.697.048-75	705.008.028.231.158	ABDOME TOTAL
82	15/01/2025	MARIA JOSE RIBEIRO DE MATTOS	058.435.338-32	106.451.920.980.018	ABDOME TOTAL
83	15/01/2025	JOAO FRANCISCO COSTA	929.487.235-15	700.006.063.645.408	PRÓSTATA
84	15/01/2025	JOSE MENDES DA SILVA	633.264.427-34	704.000.330.705.269	ABDOMEN TOTAL
85	15/01/2025	JOAO GABRIEL OLIVEIRA SOUZA	481.438.348-75	708.409.794.821.663	ABDOME TOTAL
86	15/01/2025	JUSSARA CRISTINA CORREA DE JESUS	387.856.748-00	898.000.171.556.285	ABDOMEN TOTAL
87	15/01/2025	JOSIANE RAIMUNDA MOTA	331.669.888-40	898.001.020.290.848	ABDOME TOTAL
88	15/01/2025	MANUELLA WITORIA FARIAS NASCIMENTO	596.278.978-41	898.006.254.971.439	ABDOME TOTAL
89	15/01/2025	GUSTAVO TEIXEIRA MARTINS	546.947.438-05	898.004.012.730.217	ABDOMEN TOTAL

90	15/01/2025	GENISA FERREIRA SOUZA	029.575.608-01	801.440.409.691.505	ABDOMEN TOTAL
91	15/01/2025	GISLAINE SILVA SAO JOSE SANTOS	876.759.005-53	898.001.146.748.606	ABDOMEN TOTAL
92	15/01/2025	GERONILDA BRASIL DE SOUSA	021.193.573-58	702.504.304.062.634	ABDOMEN TOTAL
93	15/01/2025	GILDENICE DOS SANTOS CONCEICAO	673.453.605-04	708.205.107.203.947	ABDOMEN TOTAL
94	15/01/2025	GERTRUDES DE OLIVEIRA SALOMAO	132.648.788-44	898.000.104.416.035	ABDOMEN TOTAL
95	15/01/2025	DJALMA PEREIRA DO NASCIMENTO	024.938.234-27	706.501.314.002.391	ABDOMEN TOTAL
96	15/01/2025	DJALMA PEREIRA DO NASCIMENTO	024.938.234-27	706.501.314.002.391	APARELHO URINARIO
97	15/01/2025	DJALMA PEREIRA DO NASCIMENTO	024.938.234-27	706.501.314.002.391	PROSTATA POR VIA ABDOMINAL
98	15/01/2025	GILTON RAIMUNDO DA ROCHA	670.728.105-44	898.000.506.357.416	ABDOMEN TOTAL
99	15/01/2025	GILTON RAIMUNDO DA ROCHA	670.728.105-44	898.000.506.357.416	PROSTATA POR VIA ABDOMINAL
100	15/01/2025	GABRIELLA ABADE OLIVEIRA	562.107.808-06	898.000.758.316.471	ABDOMEN TOTAL
101	15/01/2025	GABRIEL FRANCISCO SILVA SOARES	462.735.848-26	898.001.253.936.082	ABDOMEN TOTAL
102	15/01/2025	HELLEN QUEZIA ALVES DE LIMA	062.883.131-57	706.103.088.214.260	PELVICA (GINECOLOGICA)
103	15/01/2025	HELLEN QUEZIA ALVES DE LIMA	062.883.131-57	706.103.088.214.260	ABDOMEN TOTAL
104	15/01/2025	HELOISA SILVA REIS	537.647.008-31	709.602.600.360.177	ABDOMEN TOTAL
105	15/01/2025	JOSE OTILIO DA SILVA	760.196.838-34	700.906.937.916.295	PROSTATA POR VIA ABDOMINAL
106	15/01/2025	JOSE OTILIO DA SILVA	760.196.838-34	700.906.937.916.295	APARELHO URINARIO
107	15/01/2025	HUMBERTO TEIXEIRA SANTOS JUNIOR	343.062.248-48	706.301.701.509.378	ABDOMEN TOTAL
108	15/01/2025	HELLENA MARIELY QUIRINO THOMAS	571.673.448-00	700.004.483.529.409	ABDOMEN TOTAL
109	15/01/2025	HELLENA MARIELY QUIRINO THOMAS	571.673.448-00	700.004.483.529.409	PAREDE ABDOMINAL
110	15/01/2025	HORACINA TERESA DOS SANTOS	227.897.288-01	700.007.940.530.105	ABDOMEN TOTAL
111	15/01/2025	HELENA ALMEIDA DOS SANTOS	606.894.868-47	898.006.313.233.079	ABDOMEN TOTAL
112	15/01/2025	HEITOR SILVA LIRA	063.376.958-44	898.006.384.196.699	APARELHO URINARIO
113	15/01/2025	IVANI ALVES GUERRERO	314.864.618-59	898.001.417.164.354	ABDOMEN TOTAL
114	15/01/2025	HELIO PERES	344.405.188-34	898.001.253.983.978	PUNHO DIREITO
115	15/01/2025	HELIO PERES	344.405.188-34	898.001.253.983.978	PUNHO ESQUERDO
116	15/01/2025	HELIO PERES	344.405.188-34	898.001.253.983.978	TIREOIDE
117	15/01/2025	MARIA OLIVIA SANTOS	318.675.068-74	709.200.232.346.336	PUNHO DIREITO
118	15/01/2025	MARIA OLIVIA SANTOS	318.675.068-74	709.200.232.346.336	PUNHO ESQUERDO
119	15/01/2025	QUITERIA ISaura DA SILVA	284.186.238-02	700.500.181.303.450	OMBRO DIREITO
120	15/01/2025	QUITERIA ISaura DA SILVA	284.186.238-02	700.500.181.303.450	OMBRO ESQUERDO
121	15/01/2025	JAIR DOS SANTOS ALCATRAO	762.026.408-63	700.006.744.405.904	PROSTATA POR VIA ABDOMINAL
122	15/01/2025	WALTER LUIZ PEREIRA	003.214.598-57	708.204.631.442.040	APARELHO URINARIO
123	15/01/2025	JOSEFA DO VALE SANTOS	383.823.001-97	898.001.146.749.963	TIREOIDE
124	15/01/2025	JAIR JOSE DE MOURA	295.293.878-49	704.004.824.060.262	APARELHO URINARIO
125	15/01/2025	JAIR JOSE DE MOURA	295.293.878-49	704.004.824.060.262	PROSTATA POR VIA ABDOMINAL
126	15/01/2025	JESSICA ALVES DOS SANTOS	417.524.208-29	700.304.982.058.735	TIREOIDE
127	15/01/2025	GIOVANNA WALPERES DA SILVEIRA	517.805.448-20	702.604.794.300.846	PELVICA (GINECOLOGICA)
128	15/01/2025	GLAUDSTON BARREL PINTO	565.784.586-20	898.001.417.253.160	PROSTATA POR VIA ABDOMINAL
129	15/01/2025	GLAUDSTON BARREL PINTO	565.784.586-20	898.001.417.253.160	APARELHO URINARIO
130	15/01/2025	JORGE DE OLIVEIRA	352.237.588-20	898.001.146.670.593	PROSTATA POR VIA ABDOMINAL
131	15/01/2025	JOSE AILTON SILVA NASCIMENTO	157.329.218-42	703.007.802.786.273	APARELHO URINARIO
132	15/01/2025	JOSE AILTON SILVA NASCIMENTO	157.329.218-42	703.007.802.786.273	PROSTATA POR VIA ABDOMINAL

133	15/01/2025	VALDECI ALVES DOS SANTOS DE LIRA	344.009.028-03	203.764.741.860.001	TRANSVAGINAL
134	15/01/2025	GERALDO DE CAMARGO REIS	018.022.008-00	700.008.990.848.908	APARELHO URINARIO
135	15/01/2025	GERALDO DE CAMARGO REIS	018.022.008-00	700.008.990.848.908	PROSTATA POR VIA ABDOMINAL
136	15/01/2025	CAMILA GOMES MACEDO	375.587.988-33	204.143.735.230.002	TIREOIDE
137	15/01/2025	JOSELIA DE JESUS PIMENTEL	837.389.595-72	703.409.228.986.110	JOELHO ESQUERDO
138	15/01/2025	JOSELIA DE JESUS PIMENTEL	837.389.595-72	703.409.228.986.110	JOELHO DIREITO
139	15/01/2025	JOSEFA JOSENILDA DE JESUS SANTOS	447.983.958-54	206.693.357.590.006	JOELHO ESQUERDO
140	15/01/2025	JOSEFINA DE OLIVEIRA	051.786.268-93	703.502.031.120.330	JOELHO ESQUERDO
141	15/01/2025	JOSE RINALDO NOGUEIRA FONTES	313.014.445-53	898.001.253.945.561	APARELHO URINARIO
142	15/01/2025	JOSE RINALDO NOGUEIRA FONTES	313.014.445-53	898.001.253.945.561	PROSTATA POR VIA ABDOMINAL
143	15/01/2025	PEDRO EUGENIO DE OLIVEIRA JUNIOR	032.035.698-17	708.905.789.471.813	JOELHO DIREITO
144	15/01/2025	PEDRO EUGENIO DE OLIVEIRA JUNIOR	032.035.698-17	708.905.789.471.813	JOELHO ESQUERDO
145	15/01/2025	GABRIELA CARDOSO IZABEL	426.419.968-98	704.802.067.665.340	ABDOMEN TOTAL
146	15/01/2025	GIRLEIDE SILVA OLIVEIRA	005.066.515-41	13.130.432.816.005	OMBRO DIREITO
147	21/01/2025	VANUSA SANTOS ANDRADE	134.930.318-66	706.202.545.527.868	ABDOMEN TOTAL
148	21/01/2025	ISABELLA RODRIGUES GALVAO	520.694.058-50	898.005.152.080.291	ABDOMEN TOTAL
149	21/01/2025	IZABEL ALVES DE SOUSA	857.924.893-00	703.401.236.282.510	ABDOMEN TOTAL
150	21/01/2025	IRAMILDES GOMES DOS SANTOS	335.431.458-35	200.881.718.460.002	ABDOMEN TOTAL
151	21/01/2025	IEDA MARIA DE SOUSA TENREIRO	070.806.408-65	701.007.891.517.692	ABDOMEN TOTAL
152	21/01/2025	ISAQUE DE OLIVEIRA GUTIERRES	603.277.678-63	898.004.154.689.314	ABDOMEN SUPERIOR
153	21/01/2025	ISAQUE DE OLIVEIRA GUTIERRES	603.277.678-63	898.004.154.689.314	ABDOMEN TOTAL
154	21/01/2025	JUCINELIA PEREIRA DOS SANTOS	309.736.768-33	204.143.802.600.007	ABDOMEN TOTAL
155	21/01/2025	JOYCVANIA BATISTA CORDEIRO	064.432.763-45	703.402.421.087.800	ABDOMEN TOTAL
156	21/01/2025	JOSE ADALIO DA SILVA	514.484.834-68	898.000.026.243.506	ABDOMEN TOTAL
157	21/01/2025	JAIANE VIEIRA DE OLIVEIRA	163.376.928-37	708.206.160.585.345	OMBRO DIREITO
158	21/01/2025	JAIANE VIEIRA DE OLIVEIRA	163.376.928-37	708.206.160.585.345	OMBRO ESQUERDO
159	21/01/2025	KARINA DOS SANTOS GARCIA RIBEIRO	377.461.018-52	898.003.283.187.535	ABDOMEN TOTAL
160	21/01/2025	LUCILA GERMANO SANTANA	367.976.854-00	708.401.702.784.262	ABDOMEN TOTAL
161	21/01/2025	ANTONIO UELTON DA SILVA ROCHA	328.302.848-60	206.693.370.770.004	ABDOMEN TOTAL
162	21/01/2025	ANA ARLETE SOUSA COSTA	966.289.103-00	708.008.876.070.624	ABDOMEN TOTAL
163	21/01/2025	ANA ARLETE SOUSA COSTA	966.289.103-00	708.008.876.070.624	TRANSVAGINAL
164	21/01/2025	JACIRA ANTUNES	729.443.456-68	898.001.469.974.985	ABDOMEN TOTAL
165	21/01/2025	JOSEFA CRISTINA DE JESUS SANTOS	255.012.978-41	705.002.843.903.152	ABDOMEN TOTAL
166	21/01/2025	JHONNIS DA SILVA SANTOS	021.454.763-93	702.300.142.206.812	ABDOMEN TOTAL
167	21/01/2025	KAROLINE CAMPOS DOS SANTOS	355.056.948-37	204.143.783.630.007	ABDOMEN TOTAL
168	21/01/2025	KAROLINE CAMPOS DOS SANTOS	355.056.948-37	204.143.783.630.007	TIREOIDE
169	21/01/2025	NAELSON DE SOUZA MENDES	082.563.015-03	708.006.555.921.730	ABDOMEN TOTAL
170	21/01/2025	JUDITE BATISTA DOS SANTOS	458.421.675-49	75.809.485.704.931	ABDOMEN TOTAL
171	21/01/2025	JOSELIA MISSIAS DA SILVA	216.685.188-64	706.005.869.581.145	ABDOMEN TOTAL
172	21/01/2025	JULIO CESAR PELLEGRINI	297.796.778-87	898.001.409.317.120	ABDOMEN TOTAL
173	21/01/2025	JONAS MARIANO BENTO JUNIOR	370.876.928-79	801.440.408.084.923	ABDOMEN TOTAL
174	21/01/2025	JOSE CORREIA DA SILVA	534.980.898-20	898.001.419.588.003	ABDOMEN TOTAL
175	21/01/2025	JOANA MARIA LOURENCO	014.442.498-35	701.407.683.457.530	ABDOMEN TOTAL
176	21/01/2025	JOAO OLIVEIRA DA SILVA	339.028.444-34	120.706.717.730.018	ABDOMEN TOTAL
177	21/01/2025	JOSE WILSON GONCALVES SOUTO	041.163.176-40	898.001.253.969.150	ABDOMEN TOTAL
178	21/01/2025	JANETE COSTA DOS SANTOS	036.799.658-85	708.603.012.871.882	ABDOMEN TOTAL
179	21/01/2025	JULIA EDUARDA DA SILVEIRA	472.262.548-40	898.001.146.728.745	ABDOMEN TOTAL

180	21/01/2025	VALDEMIR MACHADO DE SOUZA LIMA	568.141.941-04	704.404.306.934.210	APARELHO URINARIO
181	21/01/2025	VALDEMIR MACHADO DE SOUZA LIMA	568.141.941-04	704.404.306.934.210	PROSTATA POR VIA ABDOMINAL
182	21/01/2025	VIVIANE CRISTINA LEITE BRAZ	336.518.648-47	702.503.394.522.132	TIREOIDE
183	21/01/2025	VALDINEI SOARES LIMA	313.618.838-12	708.503.324.461.672	PROSTATA POR VIA ABDOMINAL
184	21/01/2025	VALDINEI SOARES LIMA	313.618.838-12	708.503.324.461.672	APARELHO URINARIO
185	21/01/2025	KATIA BARBOSA DOS SANTOS	307.308.338-36	700.103.924.638.512	TIREOIDE
186	21/01/2025	IVAN TEIXEIRA NASCIMENTO	018.018.598-50	700.108.936.230.216	PROSTATA POR VIA ABDOMINAL
187	21/01/2025	INACIO BRUNO DA SILVA	988.694.008-59	801.440.400.903.038	PARTES MOLES / BRAÇO DIREITO
188	21/01/2025	INES DA ROCHA	293.565.828-07	707.408.062.838.372	PÉ DIREITO
189	21/01/2025	INES DA ROCHA	293.565.828-07	707.408.062.838.372	PÉ ESQUERDO
190	21/01/2025	INES DA ROCHA	293.565.828-07	707.408.062.838.372	JOELHO DIREITO
191	21/01/2025	ISMAEL MAGALHAES DE ARAUJO	305.975.838-70	705.007.023.690.552	PARTES MOLES / PARALOMBAR
192	21/01/2025	JOCIMARA SILVA NUNES	310.377.288-23	203.687.124.130.001	LOMBAR
193	21/01/2025	JESSICA MARIA DE SOUZA ALVES	400.996.428-67	706.205.795.570.070	ANTEBRAÇO DIREITO
194	21/01/2025	GISLAYNE THATHYANE DE JESUS VASCONCELOS	506.516.618-89	898.004.600.190.396	PELVICA (GINECOLOGICA)
195	21/01/2025	CONCEICAO DE MARIA FERREIRA RODRIGUES	843.931.141-91	708.909.780.334.310	JOELHO DIREITO
196	21/01/2025	CONCEICAO DE MARIA FERREIRA RODRIGUES	843.931.141-91	708.909.780.334.310	JOELHO ESQUERDO
197	21/01/2025	CONCEICAO DE MARIA FERREIRA RODRIGUES	843.931.141-91	708.909.780.334.310	COTOVELO DIREITO
198	21/01/2025	CONCEICAO DE MARIA FERREIRA RODRIGUES	843.931.141-91	708.909.780.334.310	COTOVELO ESQUERDO
199	21/01/2025	JOSE FERREIRA DE ANDRADE	261.813804-00	706.008.887.457.941	PROSTATA POR VIA ABDOMINAL
200	21/01/2025	JULIA PEREIRA DE SOUZA	497.482.028-10	898.002.762.941.905	CERVICAL
201	21/01/2025	JOSE CARLOS DE FARIA	790.588.768-53	801.440.480.188.284	PROSTATA POR VIA ABDOMINAL
202	21/01/2025	JULLYA MARCELLY MOURA DA SILVA	146.220.164-43	898.005.190.637.788	PAREDE ABDOMINAL
203	21/01/2025	JUCIARA MIRANDA DOREA	252.527.548-96	708.407.763.310.061	TIREOIDE
204	21/01/2025	JACKCELI SABINO PEREIRA	341.213.428-79	708.604.524.728.583	APARELHO URINARIO
205	21/01/2025	JOAO EZEQUIEL MAIA	382.563.809-00	708.605.021.121.183	PROSTATA POR VIA ABDOMINAL
206	21/01/2025	JURANDI NOBRE SOARES	003.600.108-22	704.504.394.308.618	OMBRO DIREITO
207	21/01/2025	JOANA RAIMUNDA FRANKLIN SANTOS	593.112.235-49	200.623.391.110.004	CERVICAL
208	21/01/2025	SOPHIA DE MEDEIROS ALVES	558.487.088-94	898.003.985.436.071	APARELHO URINARIO
209	21/01/2025	CATHARINA DE MEDEIROS LOURENCO	558.486.668-73	898.004.066.707.795	APARELHO URINARIO
210	21/01/2025	CAROLINE SANDES DE MOURA	068.471.695-08	703.406.453.654.100	APARELHO URINARIO
211	21/01/2025	CLEONICE MARIA DE SOUZA	050.357.558-51	122.181.218.420.002	QUADRIL DIREITO
212	21/01/2025	CLEONICE MARIA DE SOUZA	050.357.558-51	122.181.218.420.002	QUADRIL ESQUERDO
213	21/01/2025	CLEONICE MARIA DE SOUZA	050.357.558-51	122.181.218.420.002	JOELHO DIREITO
214	21/01/2025	CLEONICE MARIA DE SOUZA	050.357.558-51	122.181.218.420.002	JOELHO ESQUERDO
215	21/01/2025	CLEONICE MARIA DE SOUZA	050.357.558-51	122.181.218.420.002	TORNOZELO DIREITO
216	21/01/2025	CLEONICE MARIA DE SOUZA	050.357.558-51	122.181.218.420.002	TORNOZELO ESQUERDO
217	21/01/2025	CLEONICE MARIA DE SOUZA	050.357.558-51	122.181.218.420.002	PÉ DIREITO
218	21/01/2025	CLEONICE MARIA DE SOUZA	050.357.558-51	122.181.218.420.002	PÉ ESQUERDO
219	22/01/2025	NILVA MARIA RIBEIRO	314.035.306-53	708.409.740.967.260	ABDOMEN TOTAL
220	22/01/2025	RICARDO DA SILVA	251.042.428-97	708.604.026.664.583	ABDOMEN TOTAL

221	22/01/2025	RICARDO DA SILVA	251.042.428-97	708.604.026.664.583	PROSTATA POR VIA ABDOMINAL
222	22/01/2025	ROSIMEIRE DE OLIVEIRA MURTA	173.510.208-33	708.209.115.682.348	ABDOMEN TOTAL
223	22/01/2025	FRANCISCA DOS REIS SALDANHA	748.697.793-15	200.666.644.160.007	ABDOMEN TOTAL
224	22/01/2025	MARIA GORETH MACHADO DE OLIVEIRA	568.700.782-20	704.501.390.050.818	ABDOMEN TOTAL
225	22/01/2025	MARIA CLARA JORGE	129.290.728-22	898.000.030.715.328	ABDOMEN TOTAL
226	22/01/2025	MARIA EDILENE RODRIGUES DE LIMA	881.038.701-53	801.440.484.530.343	ABDOMEN TOTAL
227	22/01/2025	MARCIEL DOS SANTOS SILVA	018.528.725-51	701.009.845.416.996	ABDOMEN TOTAL
228	22/01/2025	MARCIEL DOS SANTOS SILVA	018.528.725-51	701.009.845.416.996	JOELHO DIREITO
229	22/01/2025	MARCIEL DOS SANTOS SILVA	018.528.725-51	701.009.845.416.996	APARELHO URINARIO
230	22/01/2025	MERIANE CONCEICAO DOS SANTOS	061.181.425-05	206.951.361.480.002	ABDOMEN TOTAL
231	22/01/2025	MARLENE FRANCISCO NASCIMENTO	274.847.958-01	705.109.476.878.570	ABDOMEN TOTAL
232	22/01/2025	ROBERTO LUIZ DOS SANTOS	286.622.268-76	700.408.497.857.349	PAREDE ABDOMINAL
233	22/01/2025	RAFAEL ANTONIO PEREIRA DE CARVALHO	091.734.698-07	122.526.725.540.018	ABDOMEN TOTAL
234	22/01/2025	ABEL ASAFE MENDES CASTRO	602.749.328-30	702.806.172.563.266	ABDOMEN TOTAL
235	22/01/2025	ADILSON APARECIDO BARBOSA	100.760.958-35	703.203.603.816.096	PROSTATA POR VIA ABDOMINAL
236	22/01/2025	ADILSON APARECIDO BARBOSA	100.760.958-35	703.203.603.816.096	APARELHO URINARIO
237	22/01/2025	AMANDA RAMOS DA CRUZ XAVIER REIS	144.726.796-63	702.804.684.515.269	APARELHO URINARIO
238	22/01/2025	ANA SHIRLEY ALVES ROCHA	040.722-268-58	700.009.062.626.801	ABDOMEN TOTAL
239	22/01/2025	ROSIMEIRE KURT GRABINGER KANNO	986.601.288-34	706.901.109.219.232	ABDOMEN TOTAL
240	22/01/2025	ALDO DE JESUS CARVALHO	041.414.815-05	702.409.525.381.428	ABDOMEN TOTAL
241	22/01/2025	CLAUDIO FERREIRA JARDIM	261.882.358-39	706.808.225.173.925	ABDOMEN SUPERIOR
242	22/01/2025	CLARICE BARBOSA DA SILVA	342.776.188-63	700.007.009.847.309	ABDOMEN TOTAL
243	22/01/2025	CLARICE BARBOSA DA SILVA	342.776.188-63	700.007.009.847.309	TIREOIDE
244	22/01/2025	CECILIA CAETANO DA SILVA SOUSA	328.186.408-22	702.904.505.737.775	ABDOMEN TOTAL
245	22/01/2025	CARLOS MENDES	844.518.908-53	708.507.326.728.076	APARELHO URINARIO
246	22/01/2025	CARLOS MENDES	844.518.908-53	708.507.326.728.076	PROSTATA POR VIA ABDOMINAL
247	22/01/2025	VERA LUCIA JANUARIO DE LIMA	248.534.118-44	707.001.893.936.432	ABDOMEN TOTAL
248	22/01/2025	VERA LUCIA JANUARIO DE LIMA	248.534.118-44	707.001.893.936.432	TIREOIDE
249	22/01/2025	AUREA CANDIDA HERRERA	311.792.398-57	706.805.723.567.329	APARELHO URINARIO
250	22/01/2025	ANTONIO LUIZ ROSA	001.376.728-37	203.917.145.160.004	APARELHO URINARIO
251	22/01/2025	ANTONIO LUIZ ROSA	001.376.728-37	203.917.145.160.004	PROSTATA POR VIA ABDOMINAL
252	22/01/2025	ROSINEIDE LIMA FELIX	108.381.898-81	700.808.995.225.790	ABDOMEN TOTAL
253	22/01/2025	ROSINEIDE LIMA FELIX	108.381.898-81	700.808.995.225.790	PUNHO DIREITO
254	22/01/2025	ROSINEIDE LIMA FELIX	108.381.898-81	700.808.995.225.790	PUNHO ESQUERDO
255	22/01/2025	ROSINEIDE LIMA FELIX	108.381.898-81	700.808.995.225.790	JOELHO DIREITO
256	22/01/2025	ROSINEIDE LIMA FELIX	108.381.898-81	700.808.995.225.790	JOELHO ESQUERDO
257	22/01/2025	NILZETE DE JESUS DOS SANTOS	628.254.375-49	704.704.539.005.740	TIREOIDE
258	22/01/2025	NEILA ALVES SILVA DE JESUS	032.674.575-05	700.002.115.594.201	JOELHO DIREITO
259	22/01/2025	NADIR DAS DORES SILVA	080.528.938-01	898.000.168.881.707	OMBRO DIREITO
260	22/01/2025	NADIR DAS DORES SILVA	080.528.938-01	898.000.168.881.707	OMBRO ESQUERDO
261	22/01/2025	NILDETE DE JESUS	503.169.905-15	704.703.538.575.240	PUNHO DIREITO
262	22/01/2025	NILDETE DE JESUS	503.169.905-15	704.703.538.575.240	PUNHO ESQUERDO
263	22/01/2025	NATALIA DE CAMARGO ALEAGI	355.027.648-69	702.300.106.377.416	APARELHO URINARIO
264	22/01/2025	CLAUDIA RAMOS NASCIMENTO	097.798.728-09	709.602.656.158.373	ABDOMEN TOTAL
265	22/01/2025	ARLENE CRISTIAN FERREIRA SILVEIRA	350.207.348-10	707.407.086.400.678	APARELHO URINARIO

266	22/01/2025	RAFAELA SOUZA FELICIANO	456.195.588-78	700.501.115.608.258	PAREDE ABDOMINAL
267	22/01/2025	ROBINSON MUNIZ	917.814.938-04	898.001.146.765.969	PROSTATA POR VIA ABDOMINAL
268	22/01/2025	FRANCILENE MACIEL SOUZA	285.827.688-93	704.000.894.364.666	TIREOIDE
269	22/01/2025	ROSA DAS DORES MACHADO REIS	078.152.668-00	123.405.002.320.009	PUNHO DIREITO
270	22/01/2025	ROSA DAS DORES MACHADO REIS	078.152.668-00	123.405.002.320.009	PUNHO ESQUERDO
271	22/01/2025	ROSA DAS DORES MACHADO REIS	078.152.668-00	123.405.002.320.009	JOELHO ESQUERDO
272	22/01/2025	ROSA DAS DORES MACHADO REIS	078.152.668-00	123.405.002.320.009	JOELHO DIREITO
273	22/01/2025	ROSA DAS DORES MACHADO REIS	078.152.668-00	123.405.002.320.009	OMBRO DIREITO
274	22/01/2025	ROSA DAS DORES MACHADO REIS	078.152.668-00	123.405.002.320.009	OMBRO ESQUERDO
275	22/01/2025	ROSA DAS DORES MACHADO REIS	078.152.668-00	123.405.002.320.009	TORNOZELO DIREITO
276	22/01/2025	ROSA DAS DORES MACHADO REIS	078.152.668-00	123.405.002.320.009	TORNOZELO ESQUERDO
277	22/01/2025	ROMES DA SILVA	073.785.348-46	704.305.561.731.399	MÃO DIREITA
278	22/01/2025	ROMES DA SILVA	073.785.348-46	704.305.561.731.399	MÃO ESQUERDA
279	22/01/2025	ROMES DA SILVA	073.785.348-46	704.305.561.731.399	COTOVELO ESQUERDO
280	22/01/2025	ROMES DA SILVA	073.785.348-46	704.305.561.731.399	COTOVELO DIREITO
281	22/01/2025	RENATA CARDOSO DE SOUSA	111.990.665-24	898.000.423.061.862	JOELHO DIREITO
282	22/01/2025	RENATA CARDOSO DE SOUSA	111.990.665-24	898.000.423.061.862	JOELHO ESQUERDO
283	22/01/2025	FERNANDO ALVES	234.554.888-62	702.805.104.408.160	APARELHO URINARIO
284	22/01/2025	FRANCISCA GILDERLANDIA FREIRE DA SILVA	388.954.458-48	898.000.758.295.342	APARELHO URINARIO
285	22/01/2025	FLORIPES LOPES DE SOUZA	042.674.538-88	700.504.309.546.552	OMBRO DIREITO
286	22/01/2025	FLORIPES LOPES DE SOUZA	042.674.538-88	700.504.309.546.552	OMBRO ESQUERDO
287	22/01/2025	FLORIPES LOPES DE SOUZA	042.674.538-88	700.504.309.546.552	COTOVELO DIREITO
288	22/01/2025	FLORIPES LOPES DE SOUZA	042.674.538-88	700.504.309.546.552	COTOVELO ESQUERDO
289	22/01/2025	FLORIPES LOPES DE SOUZA	042.674.538-88	700.504.309.546.552	PUNHO DIREITO
290	22/01/2025	FLORIPES LOPES DE SOUZA	042.674.538-88	700.504.309.546.552	PUNHO ESQUERDO
291	22/01/2025	FRANCISCA RODRIGUES DO NASCIMENTO MOTA	077.059.298-80	898.001.254.020.294	JOELHO DIREITO
292	22/01/2025	FRANCISCA RODRIGUES DO NASCIMENTO MOTA	077.059.298-80	898.001.254.020.294	JOELHO ESQUERDO
293	22/01/2025	FRANCISCO EVERARDO FERREIRA DA SILVA	238.818.828-80	898.004.069.191.323	BOLSA ESCROTAL
294	22/01/2025	FRANCISCO MANOEL DA SILVA	027.341.658-80	898.002.356.375.637	APARELHO URINARIO
295	22/01/2025	FRANCISCO MANOEL DA SILVA	027.341.658-80	898.002.356.375.637	PROSTATA POR VIA ABDOMINAL
296	29/01/2025	VERIONICI MARIA DE SOUZA BARBOSA	142.226.258-84	203.919.534.210.004	ABDOME TOTAL
297	29/01/2025	CICERA DE SOUSA MOREIRA	160.448.458-10	700.107.900.832.215	ABDOME TOTAL
298	29/01/2025	CICERA MARIA DO NASCIMENTO	292.057.168-04	206.693.317.370.005	ABDOME TOTAL
299	29/01/2025	ANDRESA CARDOSO DA SILVA	322.111.578-40	706.405.176.859.580	ABDOME TOTAL
300	29/01/2025	ANDRESA CARDOSO DA SILVA	322.111.578-40	706.405.176.859.580	TIREOIDE
301	29/01/2025	NATALY VIANA DA CONCEIÇÃO QUEIROZ	579.019.638-16	898.003.968.688.017	ABDOME TOTAL
302	29/01/2025	CARLOS ALBERTO AMANCIO	018.371.358-35	89.800.016.888.507	ABDOME TOTAL
303	29/01/2025	CLARICE DA CONCEIÇÃO ROSA	320.929.068-79	708.709.124.360.094	PÉ DIREITO
304	29/01/2025	CLARICE DA CONCEIÇÃO ROSA	320.929.068-79	708.709.124.360.094	CALCANEO ESQUERDO
305	29/01/2025	CLAUDEMIR GOMES DA SILVA	737.485.363-72	201.052.008.020.003	ABDOME TOTAL
306	29/01/2025	CLAUDEMIR GOMES DA SILVA	737.485.363-72	201.052.008.020.003	OMBRO DIREITO
307	29/01/2025	ALESSANDRA EMILIA BRANDAO	328.804.988-05	898.000.758.324.377	ABDOME TOTAL
308	29/01/2025	ALESSANDRA EMILIA BRANDAO	328.804.988-05	898.000.758.324.377	MAMA DIREITA
309	29/01/2025	ALESSANDRA EMILIA BRANDAO	328.804.988-05	898.000.758.324.377	MAMA ESQUERDA
310	29/01/2025	ALICE DE LIMA RIBEIRO FERNANDES	122.023.588-11	700.102.975.381.410	ABDOME TOTAL
311	29/01/2025	NILZETE DOS SANTOS CESARIO	734.907.095-00	898.000.171.564.385	ABDOME TOTAL

312	29/01/2025	CRISTINA APARECIDA DOS SANTOS MARIANO	257.857.478-20	704.708.782.002.232	TORNOZELO ESQUERDO
313	29/01/2025	CRISTINA APARECIDA DOS SANTOS MARIANO	257.857.478-20	704.708.782.002.232	TORNOZELO DIREITO
314	29/01/2025	VALDELICE DA CRUZ ROCHA DE LIMA	892891025-00	704.506.355.199.317	APARELHO URINARIO
315	29/01/2025	NAILTON ALMEIDA DOS SANTOS	002.784.605-93	898.000.026.579.334	ABDOME TOTAL
316	29/01/2025	JACI DOMINGUES DA SILVA	186.695.488-10	700.106.463.580.620	TIREOIDE
317	29/01/2025	JACI DOMINGUES DA SILVA	186.695.488-10	700.106.463.580.620	CERVICAL
318	29/01/2025	LUIS NABOR DOS SANTOS	886.957.008-87	700.003.911.139.610	PAREDE ABDOMINAL
319	29/01/2025	NATHALIA SOUZA COSTA	440.762.398-57	708.000.884.725.723	ABDOME TOTAL
320	29/01/2025	CARULINA BARBOSA DOS SANTOS	323.247.068-81	706.707.549.188.812	OMBRO DIREITO
321	29/01/2025	CARULINA BARBOSA DOS SANTOS	323.247.068-81	706.707.549.188.812	OMBRO ESQUERDO
322	29/01/2025	VANDERLEI FRANCISCO DE OLIVEIRA	297.427.558-33	129.101.577.780.004	AXILA DIREITA
323	29/01/2025	VANDERLEI FRANCISCO DE OLIVEIRA	297.427.558-33	129.101.577.780.004	CERVICAL LATERAL DIREITA
324	29/01/2025	VANDERLEI FRANCISCO DE OLIVEIRA	297.427.558-33	129.101.577.780.004	APARELHO URINARIO
325	29/01/2025	CALINNY ELLEN DA SILVA BATISTA	547.660.238-03	898.004.879.548.377	JOELHO DIREITO
326	29/01/2025	CLEMERIO PEREIRA SÃO JOSE	206.282.505-68	898.001.146.750.279	PROSTATA
327	29/01/2025	CARLOS ANDRE SANTOS	997.687.635-15	898.000.030.670.413	PROSTATA
328	29/01/2025	VALTER FERREIRA DE SOUZA	952.792.618-15	704.201.280.370.683	APARELHO URINARIO
329	29/01/2025	VALTER FERREIRA DE SOUZA	952.792.618-15	704.201.280.370.683	PROSTATA
330	29/01/2025	VICENTE DE PAULA BISPO DE ASSIS	045.227.118-59	700.001.853.181.700	APARELHO URINARIO
331	29/01/2025	VICENTE DE PAULA BISPO DE ASSIS	045.227.118-59	700.001.853.181.700	PROSTATA
332	29/01/2025	VLEUDA DUARTE BRITO	910.330.633-04	898.001.253.937.534	OMBRO DIREITO
333	29/01/2025	BERNARDO GOMES DA SILVA	560.032.608-40	898.005.898.892.577	PÉ ESQUERDO
334	29/01/2025	LIDIANE GONÇALVES	495.460.718-38	706.908.171.230.631	CERVICAL
335	29/01/2025	LUCAS DA CRUZ SILVA	552.984.498-75	898.000.168.879.729	BOLSA ESCROTAL
336	29/01/2025	LUIS HENRIQUE ELLER DE SOUZA	553.895.768-37	898.000.026.581.738	AXILA DIREITA
337	29/01/2025	LUIS HENRIQUE ELLER DE SOUZA	553.895.768-37	898.000.026.581.738	AXILA ESQUERDA
338	29/01/2025	LETICIA DA SILVA	328.421.098-99	706.305.786.939.775	OMBRO ESQUERDO
339	29/01/2025	APARECIDA DARCI OLIVEIRA DE SOUZA	309.364.438-04	201.003.001.670.003	OMBRO DIREITO
340	29/01/2025	APARECIDA DARCI OLIVEIRA DE SOUZA	309.364.438-04	201.003.001.670.003	OMBRO ESQUERDO
341	29/01/2025	LEONILO DINIZ AMORIM	945.735.148-72	707.405.090.035.375	PROSTATA
342	29/01/2025	LUCAS DOS SANTOS LOPES	443.254.498-84	164.145.998.760.001	BOLSA ESCROTAL
343	29/01/2025	TANIA MARIA DA SILVA	031.385.306-13	702.005.876.874.788	APARELHO URINARIO
344	29/01/2025	TANIA MARIA DA SILVA	031.385.306-13	702.005.876.874.788	TIREOIDE
345	29/01/2025	LAZARO LOPES FURTADO	016.931.339-54	705.002.438.949.657	APARELHO URINARIO
346	29/01/2025	KAUAN HENRIQUE DA SILVA	585.831.048-67	898.005.941.234.858	ABDOME TOTAL
347	29/01/2025	KAUAN HENRIQUE DA SILVA	585.831.048-67	898.005.941.234.858	CERVICAL / PARTES MOLES
348	29/01/2025	PAULO AGOSTINHO BILRO	047.372.868-00	898.000.171.577.304	JOELHO ESQUERDO
349	29/01/2025	POLLIENY NUNES FEITOSA	546.224.428-25	898.000.171.594.217	TIREOIDE
350	29/01/2025	EDSON NUNES DE OLIVERA	115.841.328-92	898.000.758.332.426	TIREOIDE
351	29/01/2025	PAULO SERGIO JULIAO	154.421.788-96	700.007.611.371.902	APARELHO URINARIO
352	29/01/2025	LOURENÇO QUIRINO	101.980.518-83	898.000.522.140.035	PROSTATA
353	29/01/2025	LOURENÇO QUIRINO	101.980.518-83	898.000.522.140.035	APARELHO URINARIO
354	29/01/2025	PAULO ROBERTO LONGUINO	492.913.198-72	702.093.604.644.820	PROSTATA
355	29/01/2025	PATRICIA REGINA ALVES BOMFIM	226.524.098-24	700.007.951.232.909	COTOVELO DIREITO
356	29/01/2025	PATRICIA REGINA ALVES BOMFIM	226.524.098-24	700.007.951.232.909	COTOVELO ESQUERDO
357	29/01/2025	PAULA ALEXIA SERRA DA SILVEIRA	236.081.078-27	898.000.171.559.136	TIREOIDE
358	29/01/2025	PAULA ALEXIA SERRA DA SILVEIRA	236.081.078-27	898.000.171.559.136	CERVICAL

359	29/01/2025	KLEVINY DE JESUS KAMAZUKA	577.220.688-55	700.004.126.951.703	TIREOIDE
360	29/01/2025	NOELIA FERREIRA DOS SANTOS	316.747.068-20	898.000.104.518.598	PARTES MOLES / UMBILICAL
361	29/01/2025	NATALY SANTOS DE FREITAS	376.704.208-80	898.001.147.009.882	APARELHO URINARIO

ANEXO II - RELAÇÃO DE PACIENTES DE EXAMES DE USG DOPPLER

SQ	DATA	NOME	CPF	SUS	EXAME
1	06/01/2025	RUY VIEIRA BOMFIN	187.065.765-91	898.001.254.018.826	VENOSO INFERIOR DIREITO
2	06/01/2025	RUY VIEIRA BOMFIN	187.065.765-91	898.001.254.018.826	VENOSO INFERIOR ESQUERDO
3	06/01/2025	ALESSANDRO DE SOUZA FERNANDES	967.291.046-00	898.001.147.013.332	VENOSO INFERIOR DIREITO
4	06/01/2025	ALESSANDRO DE SOUZA FERNANDES	967.291.046-00	898.001.147.013.332	VENOSO INFERIOR ESQUERDO
5	06/01/2025	LUCIA THOMAZ DE ASSIS	301.777.698-07	700.009.160.239.209	VENOSO INFERIOR DIREITO
6	06/01/2025	LUCIA THOMAZ DE ASSIS	301.777.698-07	700.009.160.239.209	VENOSO INFERIOR ESQUERDO
7	06/01/2025	IRENE BATISTA VIEIRA RIBEIRO	138.950.008-09	702.603.272.338.646	VENOSO INFERIOR DIREITO
8	06/01/2025	IRENE BATISTA VIEIRA RIBEIRO	138.950.008-09	702.603.272.338.646	VENOSO INFERIOR ESQUERDO
9	06/01/2025	LIDIA BARBOSA DE LIMA	424.448.958-43	706.402.165.964.385	VENOSO MEMBRO INFERIOR DIREITO
10	06/01/2025	LIDIA BARBOSA DE LIMA	424.448.958-43	706.402.165.964.385	VENOSO MEMBRO INFERIOR ESQUERDO
11	06/01/2025	LIDIA BARBOSA DE LIMA	424.448.958-43	706.402.165.964.385	ARTERIAL MEMBRO INFERIOR DIREITO
12	06/01/2025	LIDIA BARBOSA DE LIMA	424.448.958-43	706.402.165.964.385	ARTERIAL MEMBRO INFERIOR ESQUERDO
13	06/01/2025	ELIS REGINA FERREIRA DA SILVA	332.001.478-14	704.801.551.980.444	VENOSO MEMBRO INFERIOR DIREITO
14	06/01/2025	ELIS REGINA FERREIRA DA SILVA	332.001.478-14	704.801.551.980.444	VENOSO MEMBRO INFERIOR ESQUERDO
15	06/01/2025	ELIS REGINA FERREIRA DA SILVA	332.001.478-14	704.801.551.980.444	ARTERIAL MEMBRO INFERIOR DIREITO
16	06/01/2025	ELIS REGINA FERREIRA DA SILVA	332.001.478-14	704.801.551.980.444	ARTERIAL MEMBRO INFERIOR ESQUERDO
17	06/01/2025	MARIA DAS GRACAS PEREIRA ALVES	143.397.368-56	898.000.060.657.733	VENOSO MEMBRO INFERIOR DIREITO
18	06/01/2025	MARIA DAS GRACAS PEREIRA ALVES	143.397.368-56	898.000.060.657.733	VENOSO MEMBRO INFERIOR ESQUERDO
19	06/01/2025	MARIA DAS GRACAS PEREIRA ALVES	143.397.368-56	898.000.060.657.733	ARTERIAL MEMBRO INFERIOR DIREITO
20	06/01/2025	MARIA DAS GRACAS PEREIRA ALVES	143.397.368-56	898.000.060.657.733	ARTERIAL MEMBRO INFERIOR ESQUERDO
21	06/01/2025	MARIA LUCIA DE LIMA GOMES	173.506.258-80	708.709.128.646.499	VENOSO MEMBRO INFERIOR DIREITO
22	06/01/2025	MARIA LUCIA DE LIMA GOMES	173.506.258-80	708.709.128.646.499	VENOSO MEMBRO INFERIOR ESQUERDO
23	06/01/2025	ROSELI DO NASCIMENTO	183.762.358-93	122.318.545.720.003	VENOSO MEMBRO INFERIOR DIREITO
24	06/01/2025	ROSELI DO NASCIMENTO	183.762.358-93	122.318.545.720.003	VENOSO MEMBRO INFERIOR ESQUERDO
25	06/01/2025	JANETE APARECIDA DE OLIVEIRA AMANCIO	040969.588-24	700.003.578.183.401	VENOSO MEMBRO INFERIOR DIREITO

26	06/01/2025	JANETE APARECIDA DE OLIVEIRA AMANCIO	040969.588-24	700.003.578.183.401	VENOSO MEMBRO INFERIOR ESQUERDO
27	06/01/2025	ANA PILAR DA COSTA	159.175.088-10	898.000.168.895.430	VENOSO MEMBRO INFERIOR DIREITO
28	06/01/2025	ANA PILAR DA COSTA	159.175.088-10	898.000.168.895.430	VENOSO MEMBRO INFERIOR ESQUERDO
29	06/01/2025	FABIANA DE MENDONCA FONSECA	362.463.538-78	898.000.168.853.339	VENOSO MEMBRO INFERIOR DIREITO
30	06/01/2025	FABIANA DE MENDONCA FONSECA	362.463.538-78	898.000.168.853.339	VENOSO MEMBRO INFERIOR ESQUERDO
31	06/01/2025	DOLORES DOS ANJOS SILVA	355.448.678-79	700.903.920.088.693	VENOSO MEMBRO INFERIOR DIREITO
32	06/01/2025	DOLORES DOS ANJOS SILVA	355.448.678-79	700.903.920.088.693	VENOSO MEMBRO INFERIOR ESQUERDO
33	06/01/2025	DOLORES DOS ANJOS SILVA	355.448.678-79	700.903.920.088.693	ARTERIAL MEMBRO INFERIOR DIREITO
34	06/01/2025	DOLORES DOS ANJOS SILVA	355.448.678-79	700.903.920.088.693	ARTERIAL MEMBRO INFERIOR ESQUERDO
35	06/01/2025	FRANCISCA MOREIRA DIAS DE OLIVEIRA	249.089.748-96	203.407.210.270.004	VENOSO MEMBRO INFERIOR DIREITO
36	06/01/2025	FRANCISCA MOREIRA DIAS DE OLIVEIRA	249.089.748-96	203.407.210.270.004	VENOSO MEMBRO INFERIOR ESQUERDO
37	06/01/2025	CECILIA MARIA DE SOUZA	186.701.198-03	201.051.974.100.007	VENOSO MEMBRO INFERIOR DIREITO
38	06/01/2025	CECILIA MARIA DE SOUZA	186.701.198-03	201.051.974.100.007	VENOSO MEMBRO INFERIOR ESQUERDO
39	06/01/2025	ELBA LEMOS	277.198.918-21	704.708.722.715.437	VENOSO MEMBRO INFERIOR DIREITO
40	06/01/2025	ELBA LEMOS	277.198.918-21	704.708.722.715.437	VENOSO MEMBRO INFERIOR ESQUERDO
41	06/01/2025	ILZA CARLOS OLIVEIRA SANTOS	058.814.356-13	704.609.684.870.223	VENOSO MEMBRO INFERIOR DIREITO
42	06/01/2025	ILZA CARLOS OLIVEIRA SANTOS	058.814.356-13	704.609.684.870.223	VENOSO MEMBRO INFERIOR ESQUERDO
43	06/01/2025	NERISVALDO JANUARIO DA SILVA	915.679.633-15	898.000.171.599.758	VENOSO MEMBRO INFERIOR DIREITO
44	06/01/2025	NERISVALDO JANUARIO DA SILVA	915.679.633-15	898.000.171.599.758	VENOSO MEMBRO INFERIOR ESQUERDO
45	06/01/2025	MARILUCI DA SILVA	045.300.278-13	706.805.717.973.825	VENOSO MEMBRO INFERIOR DIREITO
46	06/01/2025	MARILUCI DA SILVA	045.300.278-13	706.805.717.973.825	VENOSO MEMBRO INFERIOR ESQUERDO
47	06/01/2025	ADRIANA DE MORAES SANTOS	091.753.988-50	121.912.511.710.006	VENOSO MEMBRO INFERIOR DIREITO
48	06/01/2025	ADRIANA DE MORAES SANTOS	091.753.988-50	121.912.511.710.006	VENOSO MEMBRO INFERIOR ESQUERDO
49	20/01/2025	CICERO MACHADO	163.253.568-88	709.709.012.257.990	VENOSO DE MEMBRO INFERIOR DIREITO
50	20/01/2025	CICERO MACHADO	163.253.568-88	709.709.012.257.990	VENOSO DE MEMBRO INFERIOR ESQUERDO
51	20/01/2025	CICERO MACHADO	163.253.568-88	709.709.012.257.990	ARTERIAL DE MEMBRO INFERIOR DIREITO
52	20/01/2025	CICERO MACHADO	163.253.568-88	709.709.012.257.990	ARTERIAL DE MEMBRO INFERIOR ESQUERDO
53	20/01/2025	ELIANA DE OLIVEIRA SILVA	325.531.998-64	201.111.011.010.003	VENOSO DE MEMBRO INFERIOR DIREITO
54	20/01/2025	ELIANA DE OLIVEIRA SILVA	325.531.998-64	201.111.011.010.003	VENOSO DE MEMBRO INFERIOR ESQUERDO
55	20/01/2025	ELIANA DE OLIVEIRA SILVA	325.531.998-64	201.111.011.010.003	ARTERIAL DE MEMBRO INFERIOR DIREITO

56	20/01/2025	ELIANA DE OLIVEIRA SILVA	325.531.998-64	201.111.011.010.003	ARTERIAL DE MEMBRO INFERIOR ESQUERDO
57	20/01/2025	SERGIO GIRAO RIBEIRO	091.873.688-97	706.502.348.121.297	VENOSO DE MEMBRO INFERIOR DIREITO
58	20/01/2025	SERGIO GIRAO RIBEIRO	091.873.688-97	706.502.348.121.297	VENOSO DE MEMBRO INFERIOR ESQUERDO
59	20/01/2025	ANTONIO ARAUJO DOS SANTOS	272.094.768-73	701.004.897.411.494	VENOSO DE MEMBRO INFERIOR DIREITO
60	20/01/2025	FABIO SANTOS DAMASCENO	982.402.505-72	707.809.658.059.516	VENOSO DE MEMBRO INFERIOR DIREITO
61	20/01/2025	FABIO SANTOS DAMASCENO	982.402.505-72	707.809.658.059.516	VENOSO DE MEMBRO INFERIOR ESQUERDO
62	20/01/2025	LAMISSE DO NASCIMENTO CAVALIERI	115.808.218-55	801.440.474.263.628	VENOSO DE MEMBRO INFERIOR DIREITO
63	20/01/2025	LAMISSE DO NASCIMENTO CAVALIERI	115.808.218-55	801.440.474.263.628	VENOSO DE MEMBRO INFERIOR ESQUERDO
64	20/01/2025	CLAUDIA EDNA LEMES DA SILVA	156.473.428-50	898.006.293.740.787	VENOSO DE MEMBRO INFERIOR DIREITO
65	20/01/2025	CLAUDIA EDNA LEMES DA SILVA	156.473.428-50	898.006.293.740.787	VENOSO DE MEMBRO INFERIOR ESQUERDO
66	20/01/2025	CLAUDIA EDNA LEMES DA SILVA	156.473.428-50	898.006.293.740.787	ARTERIAL DE MEMBRO INFERIOR DIREITO
67	20/01/2025	CLAUDIA EDNA LEMES DA SILVA	156.473.428-50	898.006.293.740.787	ARTERIAL DE MEMBRO INFERIOR ESQUERDO
68	20/01/2025	MARIA MATIAS DOS SANTOS	086.944.718-17	706.506.378.721.296	VENOSO DE MEMBRO INFERIOR DIREITO
69	20/01/2025	MARIA MATIAS DOS SANTOS	086.944.718-17	706.506.378.721.296	VENOSO DE MEMBRO INFERIOR ESQUERDO
70	20/01/2025	ADRIANA SERRANO GOUVEIA	028.429.839-55	898.000.078.498.262	VENOSO DE MEMBRO INFERIOR DIREITO
71	20/01/2025	ADRIANA SERRANO GOUVEIA	028.429.839-55	898.000.078.498.262	VENOSO DE MEMBRO INFERIOR ESQUERDO
72	20/01/2025	ROSIDALVA DE SOUZA	572.442.005-87	701.809.249.655.776	VENOSO DE MEMBRO INFERIOR DIREITO
73	20/01/2025	ROSIDALVA DE SOUZA	572.442.005-87	701.809.249.655.776	VENOSO DE MEMBRO INFERIOR ESQUERDO
74	20/01/2025	REGINALDO DUARTE TORRES	314.045.658-17	801.440.401.474.076	VENOSO DE MEMBRO INFERIOR DIREITO
75	20/01/2025	REGINALDO DUARTE TORRES	314.045.658-17	801.440.401.474.076	VENOSO DE MEMBRO INFERIOR ESQUERDO
76	20/01/2025	FRANCISCA LOPES DE LIMA MOTA	610.274.214-15	206.693.355.540.001	VENOSO DE MEMBRO INFERIOR DIREITO
77	20/01/2025	FRANCISCA LOPES DE LIMA MOTA	610.274.214-15	206.693.355.540.001	VENOSO DE MEMBRO INFERIOR ESQUERDO
78	20/01/2025	EDNALVA LEANDRO CHAVES	630.610.405-44	708.208.120.774.645	VENOSO DE MEMBRO INFERIOR DIREITO
79	20/01/2025	EDNALVA LEANDRO CHAVES	630.610.405-44	708.208.120.774.645	VENOSO DE MEMBRO INFERIOR ESQUERDO
80	20/01/2025	CLEIDE ELENA BERMUDEZ SILVA	063.526.308-47	801.434.356.813.907	VENOSO DE MEMBRO INFERIOR DIREITO
81	20/01/2025	CLEIDE ELENA BERMUDEZ SILVA	063.526.308-47	801.434.356.813.907	VENOSO DE MEMBRO INFERIOR ESQUERDO
82	20/01/2025	YASMIM ALVES RODRIGUES	425.529.868-89	70.760.528.069.099	VENOSO DE MEMBRO INFERIOR DIREITO
83	20/01/2025	YASMIM ALVES RODRIGUES	425.529.868-89	70.760.528.069.099	VENOSO DE MEMBRO INFERIOR ESQUERDO
84	20/01/2025	ROBERTO CASTELLOS	405.304.268-20	89.800.171.545.259	CAROTIDAS E VERTEBRAIS
85	20/01/2025	VANDA MARIA DE JESUS	647.591.135-68	704.600.620.829.127	VENOSO DE MEMBRO INFERIOR DIREITO

86	20/01/2025	VANDA MARIA DE JESUS	647.591.135-68	704.600.620.829.127	VENOSO DE MEMBRO INFERIOR ESQUERDO
87	20/01/2025	MARIA DE FATIMA DOS SANTOS SILVA	199.943.115-49	702.606.215.968.949	ARTERIAL DE MEMBRO INFERIOR DIREITO
88	20/01/2025	MARIA DE FATIMA DOS SANTOS SILVA	199.943.115-49	702.606.215.968.949	ARTERIAL DE MEMBRO INFERIOR ESQUERDO
89	20/01/2025	JOAO CARLOS PENIDO COSTA	044.448.248-24	706.207.028.036.369	VENOSO DE MEMBRO INFERIOR DIREITO
90	20/01/2025	JOAO CARLOS PENIDO COSTA	044.448.248-24	706.207.028.036.369	VENOSO DE MEMBRO INFERIOR ESQUERDO
91	20/01/2025	TAIANE DE MEDEIROS LOURENCO	384.943.738-89	206.693.362.080.002	VENOSO DE MEMBRO INFERIOR DIREITO
92	20/01/2025	TAIANE DE MEDEIROS LOURENCO	384.943.738-89	206.693.362.080.002	VENOSO DE MEMBRO INFERIOR ESQUERDO
93	20/01/2025	MARIA DAS GRACAS GONCALVES PEREIRA	168.216.988-05	706.209.708.117.570	VENOSO DE MEMBRO INFERIOR DIREITO
94	20/01/2025	MARIA DAS GRACAS GONCALVES PEREIRA	168.216.988-05	706.209.708.117.570	VENOSO DE MEMBRO INFERIOR ESQUERDO
95	20/01/2025	VERA LUCIA MOREIRA MORAES	025.580.468-70	204.143.776.500.004	VENOSO DE MEMBRO INFERIOR DIREITO
96	20/01/2025	VERA LUCIA MOREIRA MORAES	025.580.468-70	204.143.776.500.004	VENOSO DE MEMBRO INFERIOR ESQUERDO
97	20/01/2025	DANIELA SILVA DE OLIVEIRA	435.665.488-98	203.629.116.940.018	ARTERIAL DE MEMBRO INFERIOR ESQUERDO
98	20/01/2025	EDNEIDE MARIA VILELA DAS NEVES	590.427.524-04	701.201.089.013.915	VENOSO DE MEMBRO INFERIOR DIREITO
99	20/01/2025	EDNEIDE MARIA VILELA DAS NEVES	590.427.524-04	701.201.089.013.915	VENOSO DE MEMBRO INFERIOR ESQUERDO
100	20/01/2025	JOSE BENEDITO VAZ	917.037.358-20	703.501.061.280.130	VENOSO DE MEMBRO INFERIOR DIREITO
101	20/01/2025	JOSE BENEDITO VAZ	917.037.358-20	703.501.061.280.130	VENOSO DE MEMBRO INFERIOR ESQUERDO
102	20/01/2025	JOSE BENEDITO VAZ	917.037.358-20	703.501.061.280.130	ARTERIAL DE MEMBRO INFERIOR DIREITO
103	20/01/2025	JOSE BENEDITO VAZ	917.037.358-20	703.501.061.280.130	ARTERIAL DE MEMBRO INFERIOR ESQUERDO

ANEXO III - RELAÇÃO DE PACIENTES DE EXAMES DE RAIOS X

SQ	DATA	NOME	CPF	SUS	EXAME
1	02/01/2025	CLEYDSON LUIZ BUENO DE CASTRO	511.320.738-12	204.185.785.100.007	TORAX
2	02/01/2025	ROSANA PISSUTTI RIBEIRO	095.279.568-03	703.406.281.517.100	PÉ ESQUERDO
3	03/01/2025	SENOR ALVES DAS FLORES	011.815.378-19	700.007.587.248.409	PÉ DIREITO
4	03/01/2025	CLAUDIO ALEXANDRE ATANAZIO	133.723.568-70	898.003.916.755.295	TÓRAX
5	06/01/2025	Adriana De Moraes Santos	091.753.988-50	121.912.511.710.006	JOELHO D COM CARGA
6	06/01/2025	Roseli Da Graca De Souza	119.295.198-00	898.002.076.495.985	JOELHO D
7	06/01/2025	Roseli Da Graca De Souza	119.295.198-00	898.002.076.495.985	JOELHO E
8	06/01/2025	Erika Rodrigues Moreira	231.224.828-00	898.000.026.417.245	TORAX
9	06/01/2025	Maryane Ribeiro Leite	521.595.308-24	700.005.767.656.708	PÉ D
10	06/01/2025	Lorena Santos Araujo Mota	597.683.688-70	898.000.030.693.308	CERVICAL
11	06/01/2025	Lorena Santos Araujo Mota	597.683.688-70	898.000.030.693.308	TORACICA
12	07/01/2025	PAULO ROBERTO VIEIRA DOS SANTOS	251.485.718-02	706.801.265.871.627	FÊMUR ESQUERDO
13	07/01/2025	PAULO ROBERTO VIEIRA DOS SANTOS	251.485.718-02	706.801.265.871.627	QUADRIL ESQUERDO
14	07/01/2025	RUTE SILVA DOS SANTOS	241.168.528-99	898.001.417.695.511	PÉ ESQUERDO
15	07/01/2025	RUTE SILVA DOS SANTOS	241.168.528-99	898.001.417.695.511	CERVICAL

16	07/01/2025	RUTE SILVA DOS SANTOS	241.168.528-99	898.001.417.695.511	COLUNA TORÁCICA
17	07/01/2025	RUTE SILVA DOS SANTOS	241.168.528-99	898.001.417.695.511	LOMBAR
18	07/01/2025	EDNILSON MATOS DOS SANTOS	602.444.965-87	703.609.073.152.139	JOELHO ESQUERDO
19	07/01/2025	EDNILSON MATOS DOS SANTOS	602.444.965-87	703.609.073.152.139	LOMBAR
20	07/01/2025	EDNILSON MATOS DOS SANTOS	602.444.965-87	703.609.073.152.139	OMBRO DIREITO
21	07/01/2025	EDNILSON MATOS DOS SANTOS	602.444.965-87	703.609.073.152.139	OMBRO ESQUERDO
22	07/01/2025	ALDO DE JESUS CARVALHO	041.414.815-05	702.409.525.381.428	TÓRAX
23	07/01/2025	LARISSA FERNANDES DIAS	359.965.278-39	898.000.096.243.408	JOELHO DIREITO
24	07/01/2025	NICOLLY RODRIGUES DOS SANTOS	577.940.358-99	707.605.267.924.896	TÓRAX
25	07/01/2025	NICOLLY RODRIGUES DOS SANTOS	577.940.358-99	707.605.267.924.896	PÉ DIREITO
26	07/01/2025	NICOLLY RODRIGUES DOS SANTOS	577.940.358-99	707.605.267.924.896	PÉ ESQUERDO
27	08/01/2025	PATRICIA CABRAL DE OLIVEIRA	902.630.493-53	700.501.717.436.757	LOMBAR
28	08/01/2025	PATRICIA CABRAL DE OLIVEIRA	902.630.493-53	700.501.717.436.757	TORACICA
29	08/01/2025	ANDREA MARIA MARTINS DE OLIVEIRA	292.125.878-10	206.693.334.078.001	COLUNA LOMBO SACRA
30	08/01/2025	GILZELIA SANTA BARBARA DA PAIXÃO	715.470.535-34	702.601.722.527.043	QUADRIL ESQUERDO
31	08/01/2025	GILZELIA SANTA BARBARA DA PAIXÃO	715.470.535-34	702.601.722.527.043	FÊMUR ESQUERDO
32	08/01/2025	GILZELIA SANTA BARBARA DA PAIXÃO	715.470.535-34	702.601.722.527.043	JOELHO ESQUERDO
33	08/01/2025	GILZELIA SANTA BARBARA DA PAIXÃO	715.470.535-34	702.601.722.527.043	QUADRIL DIREITO
34	08/01/2025	INES DA ROCHA	293.565.828-07	707.408.062.838.372	JOELHO DIREITO
35	08/01/2025	INES DA ROCHA	293.565.828-07	707.408.062.838.372	JOELHO ESQUERDO
36	08/01/2025	INES DA ROCHA	293.565.828-07	707.408.062.838.372	PÉ DIREITO
37	08/01/2025	INES DA ROCHA	293.565.828-07	707.408.062.838.372	PÉ ESQUERDO
38	08/01/2025	INES DA ROCHA	293.565.828-07	707.408.062.838.372	LOMBAR
39	08/01/2025	MARIA SALETE GONÇALVES DE SOUZA	673.052.704-82	700.006.699.981.603	TÓRAX
40	08/01/2025	JOSÉ ROBERIO AMORIM DE JESUS	875.060.415-53	801.440.498.989.831	TÓRAX
41	08/01/2025	MARIANA DA SILVA ANTIQUEIRA DE JESUS	389.110.648-31	801.440.490.429.713	TORAX
42	08/01/2025	MARIBEL RAMOS	192.573.358-01	700.004.123.893.508	JOELHO DIREITO
43	08/01/2025	MARIBEL RAMOS	192.573.358-01	700.004.123.893.508	JOELHO ESQUERDO
44	08/01/2025	SILVANA GOMES DE SANTANA	344.955.818-80	702.209.107.018.710	TÓRAX
45	08/01/2025	JOSÉ ANTONIO PEREIRA TRINDADE	097.758.158-60	898.000.171.575.751	TÓRAX
46	08/01/2025	MARLUCE ARAÚJO DE MEDEIROS	654.981.194-53	163.705.839.450.004	TÓRAX
47	08/01/2025	NATALIA VIEIRA DA SILVA	050.557.203-60	706.800.753.346.822	TÓRAX
48	08/01/2025	VALDINETE DA CONCEIÇÃO SILVA	053.115.208-17	898.003.335.370.149	TÓRAX
49	08/01/2025	THIAGO KENNEDI FERREIRA CHUKA	328.971.738-07	801.440.431.368.479	TÓRAX
50	08/01/2025	LUIS HENRIQUE PEREIRA DOS SANTOS	572.767.348-89	898.004.157.854.936	TÓRAX
51	08/01/2025	SHIRLEY ALVES DINIZ	119.497.338-82	702.104.787.949.195	TÓRAX
52	08/01/2025	JOSÉ CARLOS DOS SANTOS	338.952.285-91	898.002.326.840.137	TÓRAX
53	08/01/2025	JAIR BORGES PINTO	732.544.448-68	898.001.146.707.322	TÓRAX
54	08/01/2025	ADESILVA SANTANA SANTOS	093.751.738-01	704.002.358.640.163	TÓRAX
55	08/01/2025	DOROTHEE ANNE CLARK	047.002.258-23	700.802.901.073.880	JOELHO DIREITO
56	08/01/2025	DOROTHEE ANNE CLARK	047.002.258-23	700.802.901.073.880	JOELHO ESQUERDO
57	08/01/2025	MARIA SEVERINA DA SILVA	151.821.928-43	700.402.999.146.443	TÓRAX
58	09/01/2025	DEIZE DIAS MASCARENHAS	030.850.885-80	708.703.108.105.896	LOMBAR
59	09/01/2025	DEIZE DIAS MASCARENHAS	030.850.885-80	708.703.108.105.896	CERVICAL
60	09/01/2025	DEIZE DIAS MASCARENHAS	030.850.885-80	708.703.108.105.896	DORSAL
61	09/01/2025	SIMONE APARECIDA DE SOUZA	397.219.998-81	702.607.215.537.043	COXA ESQUERDA
62	09/01/2025	SIMONE APARECIDA DE SOUZA	397.219.998-81	702.607.215.537.043	COXA DIREITA
63	09/01/2025	ELIANEIDE MELQUIADES DA SILVA	011.871.153-98	704.803.089.901.374	SEIOS DA FACE

64	09/01/2025	MARLENE PENA SICURELLA	080.471.448-71	898.001.269.421.656	PÉ DIREITO
65	09/01/2025	MARLENE PENA SICURELLA	080.471.448-71	898.001.269.421.656	PÉ ESQUERDO
66	09/01/2025	ANDREA MARIA ALVES PIRES	128.621.018-69	700.505.972.425.858	SEIOS DA FACE
67	09/01/2025	ANDREA MARIA ALVES PIRES	128.621.018-69	700.505.972.425.858	TÓRAX
68	09/01/2025	WAGNER MARQUES	045.152.438-10	702.602.799.629.844	TÓRAX
69	09/01/2025	MORALINA VIUDE FERNANDES	997.813.368-20	898.002.731.281.598	JOELHO ESQUERDO
70	09/01/2025	ARLETE SILVA DOS SANTOS	079.441.848-19	706.407.178.780.983	TORNOZELO DIREITO
71	09/01/2025	ARLETE SILVA DOS SANTOS	079.441.848-19	706.407.178.780.983	TORNOZELO ESQUERDO
72	09/01/2025	ARLETE SILVA DOS SANTOS	079.441.848-19	706.407.178.780.983	PÉ ESQUERDO
73	09/01/2025	ARLETE SILVA DOS SANTOS	079.441.848-19	706.407.178.780.983	PÉ DIREITO
74	09/01/2025	HELIO DONATO ALMEIDA	429.822.942-49	700.502.361.175.452	CERVICAL
75	09/01/2025	VIVIANE PASSOS DA SILVA	368.288.338-05	700.004.477.221.600	TÓRAX
76	09/01/2025	SILVANI MELO DO NASCIMENTO	377.851.238-29	708.204.667.012.348	MÃO DIREITA
77	10/01/2025	LUIZ MASUMOTO	007.191.038-78	700.805.434.633.781	TÓRAX
78	10/01/2025	GERALDO PEREIRA DOS SANTOS	054.035.278-00	700.804.904.358.780	TÓRAX
79	10/01/2025	ROMILDO DA COSTA	586.023.567-49	700.504.528.894.858	JOELHO DIREITO
80	10/01/2025	ROMILDO DA COSTA	586.023.567-49	700.504.528.894.858	JOELHO ESQUERDO
81	10/01/2025	ROMILDO DA COSTA	586.023.567-49	700.504.528.894.858	QUADRIL DIREITO
82	10/01/2025	ROMILDO DA COSTA	586.023.567-49	700.504.528.894.858	QUADRIL ESQUERDO
83	10/01/2025	ROMILDO DA COSTA	586.023.567-49	700.504.528.894.858	CERVICAL
84	10/01/2025	ROMILDO DA COSTA	586.023.567-49	700.504.528.894.858	DORSAL
85	10/01/2025	ALI ANTONIO ABRÃO	007.258.438-61	708.408.267.580.960	JOELHO ESQUERDO
86	10/01/2025	LEONILDES ANTONIO PIVOTTO	301.586.568-49	898.001.485.289.434	BACIA
87	10/01/2025	LUCIA MARIA DA SILVA SOARES	172.457.138-98	898.001.254.002.350	CERVICAL
88	10/01/2025	LUCIA MARIA DA SILVA SOARES	172.457.138-98	898.001.254.002.350	DORSAL
89	10/01/2025	LUCIA MARIA DA SILVA SOARES	172.457.138-98	898.001.254.002.350	LOMBAR
90	10/01/2025	LUCIA MARIA DA SILVA SOARES	172.457.138-98	898.001.254.002.350	JOELHO DIREITO
91	10/01/2025	LUCIA MARIA DA SILVA SOARES	172.457.138-98	898.001.254.002.350	JOELHO ESQUERDO
92	10/01/2025	FRANCISCA DOS SANTOS OLIVEIRA	179.067.288-07	898.000.171.571.802	PÉ DIREITO
93	10/01/2025	FRANCISCA DOS SANTOS OLIVEIRA	179.067.288-07	898.000.171.571.802	PÉ ESQUERDO
94	10/01/2025	GILSA MAIA DA SILVA	427.215.205-04	898.001.254.043.820	LOMBAR
95	10/01/2025	GILSA MAIA DA SILVA	427.215.205-04	898.001.254.043.820	OMBRO DIREITO
96	10/01/2025	MIRACI GONÇALVES BISPO	321.557.435-72	700.009.942.223.309	CALCÂNEO ESQUERDO
97	10/01/2025	MIRACI GONÇALVES BISPO	321.557.435-72	700.009.942.223.309	CALCÂNEO DIREITO
98	10/01/2025	LILIAN DE SOUZA TORRES	362.954.318-95	706.405.669.978.889	CRÂNIO
99	10/01/2025	MARIA DO ESPIRITO SANTOS LEMOS	292.617.748-81	701.800.265.661.671	PÉ ESQUERDO
100	10/01/2025	CARLOS HELENO COSTA CABRAL	551.598.358-06	700.805.979.010.383	PÉ ESQUERDO
101	10/01/2025	CARLOS HELENO COSTA CABRAL	551.598.358-06	700.805.979.010.383	PÉ DIREITO
102	10/01/2025	OTAVIO COSTA CABRAL	591.995.708-58	707.001.858.923.532	PÉ DIREITO
103	10/01/2025	OTAVIO COSTA CABRAL	591.995.708-58	707.001.858.923.532	PÉ ESQUERDO
104	10/01/2025	FRANCISCO ARAUJO DE CARVALHO	886.210.068-04	708.406.290.472.867	OMBRO DIREITO
105	10/01/2025	FRANCISCO ARAUJO DE CARVALHO	886.210.068-04	708.406.290.472.867	OMBRO ESQUERDO
106	10/01/2025	BRUNA PIAZZA DO NASCIMENTO	447.087.478-70	898.001.254.012.461	TÓRAX
107	10/01/2025	CARLOS ALBERTO PEREIRA GOMES	514.640.638-34	898.002.981.814.615	TÓRAX
108	10/01/2025	KAIQUE SILVA SANTOS	591.350.248-52	700.008.886.592.404	TÓRAX
109	10/01/2025	BRUNO DA CRUZ MENDONÇA	499.782.718-56	898.000.171.553.111	TORAX
110	13/01/2025	ERCILIO LUIZ DA SILVA	237.321.729-53	898.000.171.589.094	COLUNA LOMBO SACRA
111	13/01/2025	MARIA SALETE GONÇALVES DE SOUZA	673.052.704-82	203.818.617.370.009	COLUNA LOMBO SACRA

112	13/01/2025	ADEMILSON DE CARVALHO	281.969.898-06	701.009.896.052.592	QUADRIL DIREITO
113	13/01/2025	ADEMILSON DE CARVALHO	281.969.898-06	701.009.896.052.592	QUADRIL ESQUERDO
114	13/01/2025	MARIA LUCILENE RODRIGUES	070.227.728-27	706.006.820.274.045	COLUNA LOMBO SACRA
115	13/01/2025	JOÃO PEDRO DE ANDRADE LOPES	229.681.768-89	801.440.471.077.297	TÓRAX
116	13/01/2025	FABRICIA ANDRADE DE OLIVEIRA	306.544.738-03	200.881.712.850.003	LOMBAR
117	13/01/2025	MARIA DE FATIMA SILVA DE ARAÚJO	961.020.554-20	206.693.403.450.003	LOMBAR
118	13/01/2025	MARCIA DOS SANTOS VITORIO	355.994.801-00	700.106.975.969.918	MÃO ESQUERDA
119	13/01/2025	PATRICIA LUIZA OLIVEIRA DOS SANTOS	261.921.808-06	700.403.999.832.844	LOMBAR
120	13/01/2025	ANTONIO PILÃO	070.800.938-72	104.074.114.180.000	LOMBAR
121	13/01/2025	ANTONIO PILÃO	070.800.938-72	104.074.114.180.000	QUADRIL DIREITO
122	13/01/2025	ANTONIO PILÃO	070.800.938-72	104.074.114.180.000	QUADRIL ESQUERDO
123	13/01/2025	ANTONIO PILÃO	070.800.938-72	104.074.114.180.000	TÓRAX
124	13/01/2025	FAGNER OLIVEIRA SANTOS	859.930.515-82	702.902.537.602.970	CRÂNIO
125	13/01/2025	MARINALVA LEANDRO DOS SANTOS	553.186.145-15	700.603.434.183.662	TORAX
126	13/01/2025	FILOMENA MENDES PACHECO	023.106.268-05	700.808.997.360.989	JOELHO ESQUERDO
127	13/01/2025	PAULO CESAR DE FREITAS MARINHO	362.909.098-27	700.605.946.851.569	JOELHO DIREITO
128	13/01/2025	VANDA MARIA DE JESUS	647.591.135-68	704.600.620.829.127	PÉ DIREITO
129	13/01/2025	VANDA MARIA DE JESUS	647.591.135-68	704.600.620.829.127	TÓRAX
130	13/01/2025	ICLEIA LIMA OTTO EHER	813.270.218-20	705.602.485.554.218	OMBRO DIREITO
131	13/01/2025	ICLEIA LIMA OTTO EHER	813.270.218-20	705.602.485.554.218	OMBRO ESQUERDO
132	13/01/2025	LENI FARIA DE MORAES	213.737.446-34	898.000.026.435.510	TÓRAX
133	13/01/2025	JONATAN DE OLIVEIRA FOLTRAN	334.438.198-93	708.203.102.713.147	JOELHO ESQUERDO
134	13/01/2025	MARIA INEZ FERREIRA BATISTA	169.641.328-13	201.111.102.320.005	JOELHO DIREITO
135	13/01/2025	MARIA INEZ FERREIRA BATISTA	169.641.328-13	201.111.102.320.005	JOELHO ESQUERDO
136	14/01/2025	JOÃO MIGUEL SOUZA BARRETO	868.969.255-07	898.004.136.152.886	TÓRAX
137	14/01/2025	CARLA TRINDADE DE AGUILAR	277.154.258-77	203.818.564.070.000	JOELHO DIREITO
138	14/01/2025	CARLA TRINDADE DE AGUILAR	277.154.258-77	203.818.564.070.000	JOELHO ESQUERDO
139	14/01/2025	CARLA TRINDADE DE AGUILAR	277.154.258-77	203.818.564.070.000	LOMBAR
140	14/01/2025	MARIA DA CONCEIÇÃO FERREIRA	174.250.028-50	801.440.425.579.196	CRÂNIO
141	14/01/2025	MARIA DA CONCEIÇÃO FERREIRA	174.250.028-50	801.440.425.579.196	OSSOS DA FACE
142	14/01/2025	MARIA JOSINALDA SANTOS ROCHA	597.407.015-15	706.402.315.950.090	COLUNA LOMBO SACRA
143	14/01/2025	ANDERSON LUIZ LOPES DOS SANTOS	391.748.638-51	898.001.146.717.794	COLUNA LOMBO SACRA
144	14/01/2025	PAULO AGOSTINHO BILRO	047.372.868-00	898.000.171.577.304	JOELHO ESQUERDO
145	14/01/2025	JUSSARA LEILA LEONARDO	279.660.048-30	706.307.795.368.973	JOELHO ESQUERDO
146	14/01/2025	ADRIANO LUCAS MANCINI	011.646.778-96	898.001.411.178.019	JOELHO DIREITO
147	14/01/2025	LEILA MARIA DA COSTA SILVA	322.272.788-03	201.052.007.990.009	CERVICAL
148	14/01/2025	GUSTAVO OLIVEIRA WERNECK DE CAPRISTANO	601.741.078-46	898.000.171.568.860	TÓRAX
149	17/01/2025	ADILSON JOSÉ DOS SANTOS	199.418.688-75	706.907.176.459.032	COLUNA LOMBO SACRA
150	17/01/2025	ADILSON JOSÉ DOS SANTOS	199.418.688-75	706.907.176.459.032	PUNHO ESQUERDO
151	17/01/2025	CLAITON CELSO GUERRATO JUNIOR	188.347.178-80	898.000.031.649.221	TÓRAX
152	17/01/2025	JOSÉ PAULO GONÇALVES	604.576.436-68	705.201.475.269.173	JOELHO DIREITO
153	17/01/2025	JOSÉ PAULO GONÇALVES	604.576.436-68	705.201.475.269.173	JOELHO ESQUERDO
154	17/01/2025	JOSÉ PAULO GONÇALVES	604.576.436-68	705.201.475.269.173	TORNOZELO DIREITO
155	17/01/2025	JOSÉ PAULO GONÇALVES	604.576.436-68	705.201.475.269.173	TORNOZELO ESQUERDO
156	17/01/2025	NELY FIGUEIREDO DA SILVA	005.122.018-03	704.200.202.533.188	TÓRAX
157	17/01/2025	EDNEIA ROSA MARTINS	280.222.418-22	702.608.735.707.440	TÓRAX
158	17/01/2025	JOÃO JOSÉ DOS SANTOS	613.685.984-22	201.713.723.810.009	CRÂNIO
159	17/01/2025	MARIA DO CARMO OLIVEIRA DIAS	070.304.188-67	702.801.642.575.562	PÉ ESQUERDO

160	17/01/2025	GEREMIAS OLIVEIRA DA SILVA	339.985.155-34	704.808.560.904.441	CRÂNIO
161	17/01/2025	LOURDES TERESINHA NEMET	092.655.278-38	709.104.214.996.930	TÓRAX
162	17/01/2025	LUCIA MARIA DA SILVA FERNANDES	035.037.298-52	201.051.956.200.003	TÓRAX
163	17/01/2025	LAURO LOPES LIMA	255.806.538-67	704.201.233.059.888	TÓRAX
164	17/01/2025	PATRICIA PUPO DE JESUS	177.517.848-06	706.907.141.110.036	CALCÂNEO DIREITO
165	17/01/2025	ALZENI PEREIRA SILVA	313.500.828-21	201.244.207.660.002	TÓRAX
166	17/01/2025	ROSANGELA NOBRE MORAIS	066.562.498-09	801.440.470.449.484	JOELHO DIREITO
167	17/01/2025	MARCIA BARBOSA SILVA SANTOS	548.491.101-00	898.000.168.853.983	TÓRAX
168	17/01/2025	GEORGE SANTOS SALES	282.690.408-60	708.503.303.174.372	TÓRAX
169	17/01/2025	LAIS MATOS DE MORAES	054.720.125-70	706.205.289.522.368	JOELHO DIREITO
170	17/01/2025	LAIS MATOS DE MORAES	054.720.125-70	706.205.289.522.368	PERNA DIREITA
171	17/01/2025	FERNANDA ENEDINO COSTA	---	---	TORAX
172	17/01/2025	LAIS MATOS DE MORAES	054.720.125-70	706.205.289.522.368	TORNOZELO DIREITO
173	17/01/2025	LUDMILLA SOUZA SANTOS	608.978.368-47	898.004.871.999.167	ABDOMEN SIMPLES
174	17/01/2025	QUITERIA MARIA DA SILVA	013.064.877-90	898.000.078.340.219	TÓRAX
175	17/01/2025	MISMARA DE JESUS ROCHA	012.559.795-93	204.009.502.640.018	PÉ DIREITO
176	17/01/2025	MISMARA DE JESUS ROCHA	012.559.795-93	204.009.502.640.018	PÉ ESQUERDO
177	17/01/2025	MISMARA DE JESUS ROCHA	012.559.795-93	204.009.502.640.018	JOELHO DIREITO
178	17/01/2025	MISMARA DE JESUS ROCHA	012.559.795-93	204.009.502.640.018	JOELHO ESQUERDO
179	17/01/2025	JUNIA LUIZA DE SOUZA XAVIER	436.640.948-83	703.609.015.146.938	TÓRAX
180	17/01/2025	CICERO ALEXANDRE DA SILVA	105.663.428-63	898.000.171.578.947	CERVICAL
181	17/01/2025	CICERO ALEXANDRE DA SILVA	105.663.428-63	898.000.171.578.947	OMBRO DIREITO
182	17/01/2025	GABRIEL LOPES ALVES METROVICHE	565.036.178-95	898.004.084.489.982	TÓRAX
183	17/01/2025	ADRIANO JOSÉ DUARTE SANTOS	283.431.948-02	708.101.574.762.132	MÃO DIREITA
184	17/01/2025	RENAN SOUTERO RAMALHO	482.975.658-66	700.201.966.086.922	JOELHO ESQUERDO
185	17/01/2025	ELISANGELA ASCENDINO SOUZA	025.991.505-07	898.001.146.684.829	TÓRAX
186	17/01/2025	ABEL ASAFE MENDES CASTRO	602.749.328-30	702.806.172.563.266	MÃO ESQUERDA
187	17/01/2025	ABEL ASAFE MENDES CASTRO	602.749.328-30	702.806.172.563.266	PUNHO ESQ IDADE OSSEA
188	17/01/2025	KAUÃ HENRIQUE VIEIRA DOS SANTOS	595.405.948-98	898.006.250.500.415	PÉ DIREITO
189	17/01/2025	KAUÃ HENRIQUE VIEIRA DOS SANTOS	595.405.948-98	898.006.250.500.415	PÉ ESQUERDO
190	17/01/2025	KAUÃ HENRIQUE VIEIRA DOS SANTOS	595.405.948-98	898.006.250.500.415	JOELHO DIREITO
191	17/01/2025	KAUÃ HENRIQUE VIEIRA DOS SANTOS	595.405.948-98	898.006.250.500.415	JOELHO ESQUERDO
192	20/01/2025	EDMILSON DE ARAÚJO SANTOS	250.203.738-77	801.440.486.581.662	COLUNA LOMBO SACRA
193	20/01/2025	EDMILSON DE ARAÚJO SANTOS	250.203.738-77	801.440.486.581.662	BACIA
194	20/01/2025	SUELI AMANCIO DA SILVA	027.423.098-45	708.400.770.165.164	COLUNA LOMBO SACRA
195	20/01/2025	KAMILA VICTÓRIA PEREIRA SATLHER	544.069.088-38	898.003.236.906.067	TÓRAX
196	20/01/2025	GILVANDA DOS SANTOS VIEIRA	876.324.978-20	801.440.400.630.341	COLUNA LOMBO SACRA
197	20/01/2025	ROSANGELA AZEVEDO RAMALHO	266.661.248-12	701.209.061.649.715	CERVICAL
198	20/01/2025	ROSANGELA AZEVEDO RAMALHO	266.661.248-12	701.209.061.649.715	DORSAL
199	20/01/2025	ROSANGELA AZEVEDO RAMALHO	266.661.248-12	701.209.061.649.715	LOMBAR
200	20/01/2025	DANIEL FRANCISCO DOS SANTOS	466.515.028-16	706.809.786.401.227	TORAX
201	20/01/2025	MARIA LUISA FERREIRA DOS SANTOS	425.359.688-60	706.206.589.507.165	TORAX
202	20/01/2025	VANDA MARIA DE JESUS	647.591.135-68	704.600.620.829.127	OMBRO DIREITO
203	20/01/2025	VANDA MARIA DE JESUS	647.591.135-68	704.600.620.829.127	OMBRO ESQUERDO
204	20/01/2025	MARIZA LOPES DOS REIS	143.323.128-05	801.440.482.018.696	TÓRAX
205	20/01/2025	LUCIANA ANDRADE DA SILVA	919.450.208-06	708.109.522.733.031	MÃO ESQUERDA
206	20/01/2025	JORGE DE OLIVEIRA	352.237.588-20	898.001.146.670.593	TÓRAX
207	20/01/2025	CLEIDE GONÇALVES DE MIRANDA	184.965.348-80	700.002.358.176.707	OMBRO DIREITO

208	20/01/2025	CLEIDE GONÇALVES DE MIRANDA	184.965.348-80	700.002.358.176.707	JOELHO DIREITO
209	20/01/2025	CLEIDE GONÇALVES DE MIRANDA	184.965.348-80	700.002.358.176.707	PÉ ESQUERDO
210	20/01/2025	MARCIA APARECIDA DONAT TORRES	225.710.508-77	700.801.406.565.188	OMBRO DIREITO
211	20/01/2025	MARCIA APARECIDA DONAT TORRES	225.710.508-77	700.801.406.565.188	OMBRO ESQUERDO
212	20/01/2025	MARCIA APARECIDA DONAT TORRES	225.710.508-77	700.801.406.565.188	CLAVÍCULA ESQUERDA
213	20/01/2025	MARCIA APARECIDA DONAT TORRES	225.710.508-77	700.801.406.565.188	CLAVÍCULA DIREITA
214	20/01/2025	MARCIA APARECIDA DONAT TORRES	225.710.508-77	700.801.406.565.188	CERVICAL
215	20/01/2025	RAIMUNDA RODRIGUES DA SILVA	628.528.849-68	898.000.168.889.848	TÓRAX
216	20/01/2025	DALCI ROSALINA LUIS FRANCISCO	288.622.928-80	898.000.109.646.772	TÓRAX
217	20/01/2025	CHRISTIANE MARTINS GONÇALVES	324.702.548-09	700.505.924.892.654	TÓRAX
218	21/01/2025	MARCELO MONTEIRO DOS SANTOS	331.182.838-07	898.000.072.461.588	COLUNA LOMBO SACRA
219	21/01/2025	MARILDA APARECIDA DA COSTA	277.576.328-62	706.202.552.228.463	COLUNA LOMBO SACRA
220	21/01/2025	APARECIDA AUGUSTA FERNANDES BARBOSA	074.479.758-69	704.000.150.169.970	TÓRAX
221	21/01/2025	DANIELA DE ASSUNÇÃO SANTOS	420.103.368-60	898.000.030.672.661	COLUNA LOMBO SACRA
222	21/01/2025	ROBERTO DANTE	948.722.288-04	707.606.216.096.792	BACIA
223	21/01/2025	ROBERTO DANTE	948.722.288-04	707.606.216.096.792	COXA ESQUERDA
224	21/01/2025	ROBERTO DANTE	948.722.288-04	707.606.216.096.792	JOELHO ESQUERDO
225	21/01/2025	JOCELINA SARAIVA DOS SANTOS	024.619.815-07	898.000.026.451.222	CERVICAL
226	21/01/2025	JOCELINA SARAIVA DOS SANTOS	024.619.815-07	898.000.026.451.222	DORSAL
227	21/01/2025	JOCELINA SARAIVA DOS SANTOS	024.619.815-07	898.000.026.451.222	LOMBAR
228	21/01/2025	FERNANDO BARBOSA MACEDO	103.984.528-22	702.009.380.303.980	TÓRAX
229	21/01/2025	ELLEN HAVANA NASCIMENTO DOS SANTOS	526.057.688-80	203.629.092.900.003	CERVICAL
230	21/01/2025	ELLEN HAVANA NASCIMENTO DOS SANTOS	526.057.688-80	203.629.092.900.003	LOMBAR
231	21/01/2025	ELLEN HAVANA NASCIMENTO DOS SANTOS	526.057.688-80	203.629.092.900.003	OMBRO DIREITO
232	21/01/2025	ELLEN HAVANA NASCIMENTO DOS SANTOS	526.057.688-80	203.629.092.900.003	OMBRO ESQUERDO
233	21/01/2025	ELLEN HAVANA NASCIMENTO DOS SANTOS	526.057.688-80	203.629.092.900.003	JOELHO ESQUERDO
234	21/01/2025	ELLEN HAVANA NASCIMENTO DOS SANTOS	526.057.688-80	203.629.092.900.003	JOELHO DIREITO
235	21/01/2025	ANA FÁTIMA AFFONSO SANTOS	330.666.898-24	898.001.254.012.607	TÓRAX
236	21/01/2025	FRANCISCA SILVINO CABRAL DA SILVA	700.972.674-49	206.463.293.960.004	CRÂNIO
237	21/01/2025	CARLOS ROBERTO BORTOLUCI DA SILVA	370.530.438-00	898.000.758.277.484	TÓRAX
238	21/01/2025	LAUDICEIA MARIA DA SILVA LIMA	801.587.304-53	801.434.414.811.968	CALCÂNEO DIREITO
239	21/01/2025	LAUDICEIA MARIA DA SILVA LIMA	801.587.304-53	801.434.414.811.968	OMBRO DIREITO
240	21/01/2025	LAUDICEIA MARIA DA SILVA LIMA	801.587.304-53	801.434.414.811.968	JOELHO DIREITO
241	21/01/2025	LAUDICEIA MARIA DA SILVA LIMA	801.587.304-53	801.434.414.811.968	CALCÂNEO ESQUERDO
242	21/01/2025	LAUDICEIA MARIA DA SILVA LIMA	801.587.304-53	801.434.414.811.968	OMBRO ESQUERDO
243	21/01/2025	LAUDICEIA MARIA DA SILVA LIMA	801.587.304-53	801.434.414.811.968	JOELHO ESQUERDO
244	21/01/2025	HOZANA ROSA DE ASSUNÇÃO SANTOS	132.967.098-19	709.805.044.472.493	TÓRAX
245	21/01/2025	MARIA ALICE DSANTOS DA SILVA	048.149.598-34	898.006.374.619.376	TÓRAX
246	21/01/2025	RYAN REIS ROCHA	522.159.848-56	704.205.771.135.785	PÉ DIREITO
247	21/01/2025	RYAN REIS ROCHA	522.159.848-56	704.205.771.135.785	PÉ ESQUERDO
248	21/01/2025	PABLO BRENO DA SILVA CARMO	098.118.903-23	708.508.300.795.273	TÓRAX
249	21/01/2025	NATALIA DA SILVA SANTOS	497.960.348-32	700.007.141.974.908	TÓRAX
250	22/01/2025	MARI HELENA SCORSARFAVA	623.757.688-68	708.504.344.275.972	TORACO LOMBAR
251	22/01/2025	JORGE MARCOS ALVES	941.531.918-68	801.440.415.493.493	COLUNA LOMBO SACRA
252	22/01/2025	EMILY SOUZA ARAÚJO	461.653.368-76	704.300.598.822.393	LOMBAR
253	22/01/2025	JOSE CARLOS AREGAZONE	968.875.918-04	700.904.917.379.799	BACIA
254	22/01/2025	MAURICIO DE MOURA LOBO	173.427.948-64	700.503.736.459.157	QUADRIL DIREITO
255	22/01/2025	MAURICIO DE MOURA LOBO	173.427.948-64	700.503.736.459.157	QUADRIL ESQUERDO

256	22/01/2025	VANDA MELO NASCIMENTO	053.935.608-50	898.001.253.939.251	CERVICAL
257	22/01/2025	VANDA MELO NASCIMENTO	053.935.608-50	898.001.253.939.251	DORSAL
258	22/01/2025	VANDA MELO NASCIMENTO	053.935.608-50	898.001.253.939.251	LOMBAR
259	22/01/2025	VANDA MELO NASCIMENTO	053.935.608-50	898.001.253.939.251	OMBRO ESQUERDO
260	22/01/2025	VANDA MELO NASCIMENTO	053.935.608-50	898.001.253.939.251	BACIA
261	22/01/2025	ELENI PEREIRA SILVA	287.781.278-23	705.504.473.533.310	BACIA
262	22/01/2025	ELENI PEREIRA SILVA	287.781.278-23	705.504.473.533.310	QUADRIL DIREITO
263	22/01/2025	ELENI PEREIRA SILVA	287.781.278-23	705.504.473.533.310	QUADRIL ESQUERDO
264	22/01/2025	ELENI PEREIRA SILVA	287.781.278-23	705.504.473.533.310	JOELHO DIREITO
265	22/01/2025	ELENI PEREIRA SILVA	287.781.278-23	705.504.473.533.310	JOELHO ESQUERDO
266	22/01/2025	MIGUEL CHERES FERREIRA	603.203.058-05	898.001.440.094.413	JOELHO DIREITO
267	22/01/2025	MIGUEL CHERES FERREIRA	603.203.058-05	898.001.440.094.413	JOELHO ESQUERDO
268	22/01/2025	VANDERVANIA VITORINO DA SILVA	042.656.253-47	705.807.404.616.237	PÉ DIREITO
269	22/01/2025	VANDERVANIA VITORINO DA SILVA	042.656.253-47	705.807.404.616.237	PÉ ESQUERDO
270	22/01/2025	EDIMAR JORGE DE CARVALHO	224.766.603-53	898.004.912.928.919	TORAX
271	22/01/2025	CLARICE DA SILVA MELO	552.371.758-48	898.002.304.819.704	PÉ DIREITO
272	22/01/2025	CLARICE DA SILVA MELO	552.371.758-48	898.002.304.819.704	PÉ ESQUERDO
273	22/01/2025	SILMARA FERREIRA DA SILVA	050.053.476-40	702.003.814.395.280	MÃO ESQUERDA
274	22/01/2025	MILENE NOVAIS DA SILVA	308.204.418-21	130.064.318.970.009	TÓRAX
275	22/01/2025	VERA LUCIA OLIVEIRA SILVA	035.165.038-58	704.108.456.235.950	TÓRAX
276	22/01/2025	SERGIO BENEDITO NAVARRO ROSAS	169.252.568-92	898.001.451.834.197	TÓRAX
277	22/01/2025	ALESSANDRA POLICARPO DA FONSECA	401.059.278-80	898.000.171.579.331	TÓRAX
278	22/01/2025	ELISANGELA CARVALHO DOS SANTOS	376.394.458-33	201.111.045.340.006	TÓRAX
279	22/01/2025	CLECIO NASCIMENTO DE SOUZA	291.907.758-99	705.801.419.123.937	JOELHO DIREITO
280	22/01/2025	CLECIO NASCIMENTO DE SOUZA	291.907.758-99	705.801.419.123.937	JOELHO ESQUERDO
281	22/01/2025	GRASIELE ALVES SOUZA	055.983.145-50	703.007.868.043.570	TÓRAX
282	22/01/2025	VANILSON APARECIDO DOS SANTOS	361.723.178-06	898.000.171.592.850	UMERO DIREITO
283	22/01/2025	GERONICE DO BONFIM CANTUARIO	353.170.193-20	898.001.146.720.329	JOELHO DIREITO
284	22/01/2025	GERONICE DO BONFIM CANTUARIO	353.170.193-20	898.001.146.720.329	JOELHO ESQUERDO
285	23/01/2025	MARLENE DE JESUS	789.721.325-00	701.700.243.535.070	SEIOS DA FACE
286	23/01/2025	JUDITE BATISTA DOS SANTOS	458.421.675-49	705.809.485.704.931	MÃO DIREITA
287	23/01/2025	JUDITE BATISTA DOS SANTOS	458.421.675-49	705.809.485.704.931	MÃO ESQUERDA
288	23/01/2025	JUDITE BATISTA DOS SANTOS	458.421.675-49	705.809.485.704.931	COLUNA LOMBO SACRA
289	23/01/2025	SONIA MARIA ALEXANDRE	856.956.294-20	702.505.373.109.432	LOMBAR
290	23/01/2025	SONIA MARIA ALEXANDRE	856.956.294-20	702.505.373.109.432	CALCÂNEO DIREITO
291	23/01/2025	SONIA MARIA ALEXANDRE	856.956.294-20	702.505.373.109.432	CALCÂNEO ESQUERDO
292	23/01/2025	SONIA MARIA ALEXANDRE	856.956.294-20	702.505.373.109.432	JOELHO DIREITO
293	23/01/2025	SONIA MARIA ALEXANDRE	856.956.294-20	702.505.373.109.432	JOELHO ESQUERDO
294	23/01/2025	EDUARDO CRUZ SANTOS	037.737.978-69	898.000.524.992.187	PÉ DIREITO
295	23/01/2025	EDUARDO CRUZ SANTOS	037.737.978-69	898.000.524.992.187	PÉ ESQUERDO
296	23/01/2025	EDUARDO CRUZ SANTOS	037.737.978-69	898.000.524.992.187	JOELHO DIREITO
297	23/01/2025	EDUARDO CRUZ SANTOS	037.737.978-69	898.000.524.992.187	JOELHO ESQUERDO
298	23/01/2025	EDUARDO CRUZ SANTOS	037.737.978-69	898.000.524.992.187	QUADRIL ESQUERDO
299	23/01/2025	EDUARDO CRUZ SANTOS	037.737.978-69	898.000.524.992.187	QUADRIL DIREITO
300	23/01/2025	DAVI RODRIGUES XAVIER	074.059.973-92	898.002.797.933.933	COLUNA LOMBO SACRA
301	23/01/2025	ANGELA MARIA DOS SANTOS	012.802.845-95	704.505.312.249.818	LOMBAR
302	23/01/2025	SOLANGE GOMES DOS SANTOS	126.287.408-42	700.509.915.917.856	TÓRAX
303	23/01/2025	EMANUELLE REIS LIMA	537.006.168-80	898.005.817.006.954	CAVUM

304	23/01/2025	EMANUELLE REIS LIMA	537.006.168-80	898.005.817.006.954	SEIOS DA FACE
305	23/01/2025	MARCOS VITOR MENDES DA SILVA	219.632.997-52	898.000.482.152.420	TORAX
306	23/01/2025	ROSELI APARECIDA CALIL SILVESTRE	091.810.638-90	801.440.400.000.119	JOELHO ESQUERDO
307	23/01/2025	EDER COSTA DA CUNHA	416.181.418-64	700.209.430.898.321	PÉ ESQUERDO
308	23/01/2025	LUCIA BERNADETE BARCELOS	943.162.520-20	201.111.129.440.001	JOELHO ESQUERDO
309	23/01/2025	LUCIA BERNADETE BARCELOS	943.162.520-20	201.111.129.440.001	JOELHO DIREITO
310	23/01/2025	JOSÉ FRANCISCO SOARES	306.024.834-68	898.001.253.936.074	TÓRAX
311	23/01/2025	REGINA GOMES MARTINS	262.904.858-65	898.001.253.936.320	ARCOS COSTAIS DIREITO
312	23/01/2025	VICENTE VIEIRA BERNARDO	081.951.158-70	801.440.442.018.962	TÓRAX
313	23/01/2025	MARIA DE FATIMA SOUZA	247.860.418-31	701.405.666.541.934	POLEGAR DIREITO
314	23/01/2025	MARIA DE FATIMA SOUZA	247.860.418-31	701.405.666.541.934	POLEGAR ESQUERDO
315	23/01/2025	MARIA DE FATIMA SOUZA	247.860.418-31	701.405.666.541.934	JOELHO DIREITO
316	23/01/2025	MARIA DE FATIMA SOUZA	247.860.418-31	701.405.666.541.934	JOELHO ESQUERDO
317	23/01/2025	SILVIO DE MOURA LUCENA	303.315.208-26	898.001.449.764.527	JOELHO DIREITO
318	24/01/2025	IVAN DE ALMEIDA	023.399.088-76	705.401.433.184.496	QUADRIL DIREITO
319	24/01/2025	CLEUMAR XAVIER RODRIGUES	222.638.578-93	702.800.108.086.163	LOMBAR
320	24/01/2025	LOURDES BENEDITA XAVIER	080.608.048-55	708.002.817.918.924	PÉ DIREITO
321	24/01/2025	LOURDES BENEDITA XAVIER	080.608.048-55	708.002.817.918.924	JOELHO DIREITO
322	24/01/2025	LOURDES BENEDITA XAVIER	080.608.048-55	708.002.817.918.924	FÊMUR DIREITO
323	24/01/2025	LOURDES BENEDITA XAVIER	080.608.048-55	708.002.817.918.924	QUADRIL DIREITO
324	24/01/2025	LOURDES BENEDITA XAVIER	080.608.048-55	708.002.817.918.924	PERNA DIREITA
325	24/01/2025	SEVERINO BATISTA DOS RAMOS	003.098.878-01	898.001.254.048.040	LOMBAR
326	24/01/2025	SEVERINO BATISTA DOS RAMOS	003.098.878-01	898.001.254.048.040	BACIA
327	24/01/2025	VALDECI ALVES DOS SANTOS DE LIRA	344.009.028-03	203.764.741.860.001	TÓRAX
328	24/01/2025	DJHENIFY OLIVEIRA DA SENA	532.532.668-69	898.003.022.199.564	TÓRAX
329	24/01/2025	MAYARA SILVA DE OLIVEIRA	495.652.618-09	898.001.146.708.086	COLUNA LOMBO SACRA
330	24/01/2025	PAULO ROBERTO SOUZA DOS SANTOS	267.173.105-10	700.004.669.442.400	TÓRAX
331	24/01/2025	MARIA DOS PRAZERES SILVA ARAGÃO	609.314.855-68	700.908.906.267.394	TÓRAX
332	24/01/2025	MIGUEL FERNANDES PESSOA	299.528.608-89	702.403.051.116.529	ABDOMEN SIMPLES
333	24/01/2025	LUANA FERREIRA DOS SANTOS	352.661.778-37	706.905.104.986.131	TÓRAX
334	24/01/2025	DENIS VANNETE DE PAULA	364.684.458-25	702.008.384.630.683	LOMBAR
335	24/01/2025	MAYGAIVVE TEIXEIRA DA SILVA	389.418.238-54	700.007.157.894.402	JOELHO DIREITO
336	24/01/2025	LUCIA MARIA DA SILVA FERNANDES	035.087.298-52	704.101.183.710.271	COTOVELO DIREITO
337	24/01/2025	LUCIA MARIA DA SILVA FERNANDES	035.087.298-52	704.101.183.710.271	PÉ ESQUERDO
338	24/01/2025	NICOLLE FRANCO DE SOUZA	412.103.278-05	203.818.617.610.018	TÓRAX
339	24/01/2025	AGUIMAR COSTA DE OLIVEIRA	057.628.168-93	706.901.100.849.039	PÉ DIREITO
340	24/01/2025	JOSEFA PEREIRA DOS SANTOS	419.613.314-20	705.604.441.178.816	PÉ ESQUERDO
341	24/01/2025	JOSEFA PEREIRA DOS SANTOS	419.613.314-20	705.604.441.178.816	PÉ DIREITO
342	24/01/2025	REBECA DE SANTANA BERNARDINO	500.523.828-00	898.005.836.619.362	TÓRAX
343	24/01/2025	IRENNE LUCYANNE LUZ DE ARAÚJO	991.387.601-00	706.808.223.472.623	PÉ DIREITO
344	24/01/2025	IRENNE LUCYANNE LUZ DE ARAÚJO	991.387.601-00	706.808.223.472.623	PÉ ESQUERDO
345	24/01/2025	JOSINELIA FELIX SILVA	651.809.685-34	705.004.657.244.251	JOELHO DIREITO
346	24/01/2025	JOSINELIA FELIX SILVA	651.809.685-34	705.004.657.244.251	PÉ DIREITO
347	24/01/2025	JOSINELIA FELIX SILVA	651.809.685-34	705.004.657.244.251	OMBRO DIREITO
348	24/01/2025	PAULA ALVES DE MELO SOUZA	418.585.458-70	898.000.758.281.031	CERVICAL
349	27/01/2025	LUCIANA MARTINS NEHME	197.516.088-64	898.000.171.546.921	CERVICAL
350	27/01/2025	LUCIANA MARTINS NEHME	197.516.068-64	898.000.171.546.921	LOMBAR
351	27/01/2025	JOSÉ RODRIGUES DE SOUZA	155.114.128-05	706.808.707.139.728	COLUNA LOMBO SACRA

352	27/01/2025	OSMAR TEIXEIRA SANTANA	236.141.128-88	708.200.605.927.241	OMBRO ESQUERDO
353	27/01/2025	CLEIDE MARIA OLIVEIRA DE SOUSA	272.808.988-40	708.108.594.395.832	TÓRAX
354	27/01/2025	CLEMILDA PAIXÃO DE ALMEIDA	831.398.695-68	705.003.659.559.356	LOMBAR
355	27/01/2025	CLEMILDA PAIXÃO DE ALMEIDA	831.398.695-68	705.003.659.559.356	CERVICAL
356	27/01/2025	CLEMILDA PAIXÃO DE ALMEIDA	831.398.695-68	705.003.659.559.356	PÉ ESQUERDO
357	27/01/2025	CLEMILDA PAIXÃO DE ALMEIDA	831.398.695-68	705.003.659.559.356	BACIA
358	27/01/2025	MARIA DA CONCEIÇÃO DOS SANTOS	318.725.868-99	700.905.909.470.597	CRÂNIO
359	27/01/2025	JOÃO AUGUSTO MELANDA COSTA	522.299.738-35	898.001.146.745.194	COLUNA LOMBO SACRA
360	27/01/2025	THAINA FERREIRA DOS SANTOS	498.488.078-37	201.111.004.230.001	LOMBAR
361	27/01/2025	THAINA FERREIRA DOS SANTOS	498.488.078-37	201.111.004.230.001	COLUNA TORÁCICA
362	27/01/2025	ELIANE ANUNCIÇÃO DA SILVA	155.372.928-58	898.000.030.692.867	TÓRAX
363	27/01/2025	DEIZE ALMEIDA LEITE SIQUEIRA	155.189.668-14	709.607.697.876.976	COLUNA LOMBO SACRA
364	27/01/2025	DAMIÃO NUNES DE OLIVEIRA	600.497.338-69	898.006.224.274.268	SEIOS DA FACE
365	27/01/2025	ANNA CLARA JESUS DOS SANTOS	589.652.228-26	898.006.220.650.621	CRÂNIO
366	27/01/2025	ANNA CLARA JESUS DOS SANTOS	589.652.228-26	898.006.220.650.621	MÃO ESQUERDA
367	27/01/2025	ANNA CLARA JESUS DOS SANTOS	589.652.228-26	898.006.220.650.621	PUNHO ESQUERDO
368	27/01/2025	MARIA ELIZABETE DE JESUS SANTOS	133.613.548-46	203.407.208.450.009	TÓRAX
369	27/01/2025	SERGIO CALDINI	795.271.758-87	704.004.367.234.468	TÓRAX
370	27/01/2025	RODRIGO RIBEIRO AMORIM	327.816.218-89	898.001.413.303.554	OMBRO ESQUERDO
371	27/01/2025	MARIA ALEXSANDRA DOS SANTOS	286.828.178-88	801.440.412.029.974	TÓRAX
372	27/01/2025	LETICIA REZENDE DE JESUS	397.359.858-45	164.279.292.760.001	JOELHO DIREITO
373	27/01/2025	DOUCINEIAS DA CRUZ CUNHA	826.631.497-72	705.001.401.308.455	TÓRAX
374	27/01/2025	CLEUSA SANTANA	006.998.918-41	898.000.758.273.632	TÓRAX
375	27/01/2025	ALMIR SILVEIRA LIMA	037.728.868-33	898.000.171.553.219	OMBRO ESQUERDO
376	27/01/2025	ALMIR SILVEIRA LIMA	037.728.868-33	898.000.171.553.219	CERVICAL
377	27/01/2025	RYAN ALVES FARIAS	543.786.608-90	898.005.841.620.195	TÓRAX
378	27/01/2025	GLICIA JAINE FERREIRA SIMPLICIO	432.566.428-96	704.000.893.246.368	JOELHO DIREITO
379	27/01/2025	GLICIA JAINE FERREIRA SIMPLICIO	432.566.428-96	704.000.893.246.368	JOELHO ESQUERDO
380	27/01/2025	CASSIA REGINA SILVA GELUMBAUS	283.548.418-92	898.000.088.266.003	TÓRAX
381	27/01/2025	ERIC SOUZA GABRIEL	461.861.928-73	700.007.701.090.201	CALCÂNEO DIREITO
382	27/01/2025	ERIC SOUZA GABRIEL	461.861.928-73	700.007.701.090.201	CALCÂNEO ESQUERDO
383	27/01/2025	SAMUEL SOARES DA CRUZ	144.952.914-32	898.001.190.761.884	TÓRAX
384	27/01/2025	SAMUEL SOARES DA CRUZ	144.952.914-32	898.001.190.761.884	SEIOS DA FACE
385	27/01/2025	JOSÉ CARLOS VIEIRA LOUREIRO	050.406.938-18	706.108.093.337.760	QUADRIL DIREITO
386	27/01/2025	JOSÉ CARLOS VIEIRA LOUREIRO	050.406.938-18	706.108.093.337.760	QUADRIL ESQUERDO
387	27/01/2025	JOSÉ CARLOS VIEIRA LOUREIRO	050.406.938-18	706.108.093.337.760	TORAX
388	28/01/2025	IVONE APARECIDA BELASCO	050.640.058-14	700.107.976.476.320,0	BACIA
389	28/01/2025	EWERTON MACEDO DE OLIVEIRA	489.408.458-97	898.002.391.597.799,0	TORACO LOMBAR
390	28/01/2025	FRANCISCA OLIVEIRA CABRAL	697.878.913-53	162.138.504.310.006,0	LOMBAR
391	28/01/2025	RAYRA MARIANA NUNES DE ABREU	471.875.858-02	700.004.849.177.209,0	TÓRAX
392	28/01/2025	MARIA DE FÁTIMA SILVA DE ARAÚJO	961.020.554-20	206.693.403.450.003,0	MÃO ESQUERDA
393	28/01/2025	FABIO PEREIRA SILVA	339.919.858-29	700.207.906.014.629,0	COLUNA LOMBO SACRA
394	28/01/2025	LETICIA INHASAN ANTONIA DA SILVA	432.694.978-30	701.802.263.233.372,0	TÓRAX
395	28/01/2025	LEONARDO GOMES SILVA	071.169.356-06	898.001.089.954.729,0	TÓRAX
396	28/01/2025	MARIA DE LOURDES FREIRE DE OLIVEIRA	013.221.575-61	898.003.416.035.544,0	TÓRAX
397	28/01/2025	JOSÉ BAPTISTA	092.814.798-34	700.502.701.473.055,0	TÓRAX
398	28/01/2025	ROSINETE MARIA DA SILVA	170.721.340-83	801.440.483.832.494,0	TORAX
399	28/01/2025	ARTHUR REIS DA SILVA	600.862.458-05	705.807.443.027.136,0	TÓRAX

400	28/01/2025	HELTER ALVES DOS SANTOS	587.435.518-90	708.605.061.592.780,0	TÓRAX
401	28/01/2025	TAIANE DE MEDEIROS LOURENÇO	384.943.738-89	206.693.362.080.002,0	TÓRAX
402	28/01/2025	GERTRUDES DE JESUS BISPO	707.427.665-00	898.001.146.710.188,0	SEIOS DA FACE
403	28/01/2025	PIETRO KAIC DE LIMA ALVES	153.812.634-65	705.006.031.789.855,0	TÓRAX
404	28/01/2025	ANTONIO DE SOUSA NETO	065.107.278-62	708.908.719.674.017,0	JOELHO DIREITO
405	28/01/2025	ANTONIO DE SOUSA NETO	065.107.278-62	708.908.719.674.017,0	JOELHO ESQUERDO
406	28/01/2025	ANITA MOREIRA DOS SANTOS	142.171.948-70	898.004.836.497.479,0	JOELHO DIREITO
407	28/01/2025	ANITA MOREIRA DOS SANTOS	142.171.948-70	898.004.836.497.479,0	JOELHO ESQUERDO
408	28/01/2025	FRANCISCO RODRIGUES SANTOS FILHO	059.805.965-26	700.502.158.707.151,0	TÓRAX
409	28/01/2025	MARIA OLIVEIRA MATIAS	357.537.468-61	801.440.408.861.449,0	PÉ DIREITO
410	28/01/2025	MARIA OLIVEIRA MATIAS	357.537.468-61	801.440.408.861.449,0	PÉ ESQUERDO
411	28/01/2025	MARIA OLIVEIRA MATIAS	357.537.468-61	801.440.408.861.449,0	PERNA DIREITA
412	28/01/2025	MARIA OLIVEIRA MATIAS	357.537.468-61	801.440.408.861.449,0	PERNA ESQUERDA
413	29/01/2025	FERNANDO BARBOSA MACEDO	103.984.528-22	702.009.380.303.980	CERVICAL
414	29/01/2025	VANDA OLIVEIRA SENA	248.834.578-42	203.764.792.260.001	COLUNA LOMBO SACRA
415	29/01/2025	JAMES STELIO CARVALHO	263.728.128-60	898.001.402.948.389	DORSAL
416	29/01/2025	JAMES STELIO CARVALHO	263.728.128-60	898.001.402.948.389	LOMBAR
417	29/01/2025	JAMES STELIO CARVALHO	263.728.128-60	898.001.402.948.389	BACIA
418	29/01/2025	CARLOS ANTONIO BARONI	513.667.208-06	702.008.355.001.584	COLUNA LOMBO SACRA
419	29/01/2025	ZORAIDE DE ALCANTARA SOUZA	199.310.158-61	204.143.808.130.002	COLUNA LOMBO SACRA
420	29/01/2025	NAJLA APARECIDA MESQUITA	276.160.918-22	708.004.826.538.824	LOMBAR
421	29/01/2025	NAJLA APARECIDA MESQUITA	276.160.918-22	708.004.826.538.824	BACIA
422	29/01/2025	NAJLA APARECIDA MESQUITA	276.160.918-22	708.004.826.538.824	TORNOZELO DIREITO
423	29/01/2025	JOSELMA FERNADES CHAVES	261.585.948-06	898.000.168.881.952	CERVICAL
424	29/01/2025	JOSELMA FERNADES CHAVES	261.585.948-06	898.000.168.881.952	COLUNA LOMBO SACRA
425	29/01/2025	BERNARDO GOMES DA SILVA	560.003.260-40	898.005.898.982.577	PÉ ESQUERDO
426	29/01/2025	DIRCE PEREIRA GUILMO	114.122.948-00	209.526.823.670.004	TÓRAX
427	29/01/2025	WANDA DE ARAÚJO SILVA	385.666.668-01	898.001.254.000.277	TÓRAX
428	29/01/2025	IZABELLE COLICA DE SANTANA	509.268.358-90	700.400.928.422.543	TÓRAX
429	29/01/2025	SABRINA LETICIA DA SILVA MOTA	360.499.918-98	201.111.080.330.003	JOELHO DIREITO
430	29/01/2025	SABRINA LETICIA DA SILVA MOTA	360.499.918-98	201.111.080.330.003	JOELHO ESQUERDO
431	29/01/2025	JOSIANE REIS DE OLIVEIRA	432.575.878-05	704.000.815.623.566	TÓRAX
432	29/01/2025	ALICE PRADO DE OLIVEIRA	544.275.628-84	898.000.030.749.834	TÓRAX
433	29/01/2025	MARIA APARECIDA MATOS	018.258.618-97	705.204.425.648.277	CALCÂNEO DIREITO
434	29/01/2025	EZEQUIEL OLIVEIRA PEREIRA	583.086.928-42	701.002.880.027.889	SEIOS DA FACE
435	29/01/2025	MARKEIDE CARVALHO CELESTINO	126.162.986-86	705.003.809.596.952	TÓRAX
436	29/01/2025	MONYKE SOUZA LOBATO MARTINS	444.416.358-50	801.440.480.032.837	TÓRAX
437	30/01/2025	ANA CAROLINA FRANCO	015.852.051-33	702.808.176.389.068	BACIA
438	30/01/2025	ANA CAROLINA FRANCO	015.852.051-33	702.808.176.389.068	LOMBAR
439	30/01/2025	ANA CAROLINA FRANCO	015.852.051-33	702.808.176.389.068	DORSAL
440	30/01/2025	MARIA CASSIMIRA PEDROSO DA SILVA	809.229.888-20	898.000.074.446.429	CERVICAL
441	30/01/2025	MARIA CASSIMIRA PEDROSO DA SILVA	809.229.888-20	898.000.074.446.429	DORSAL
442	30/01/2025	MARIA CASSIMIRA PEDROSO DA SILVA	809.229.888-20	898.000.074.446.429	LOMBAR
443	30/01/2025	MARIA CASSIMIRA PEDROSO DA SILVA	809.229.888-20	898.000.074.446.429	OMBRO DIREITO
444	30/01/2025	MARIA CASSIMIRA PEDROSO DA SILVA	809.229.888-20	898.000.074.446.429	OMBRO ESQUERDO
445	30/01/2025	MARIA TEREZA RODRIGUES	018.074.568-97	705.003.484.118.453	COLUNA LOMBO SACRA
446	30/01/2025	IGOR JOSÉ CHEWANKO	032.692.228-82	898.001.253.859.592	BACIA
447	30/01/2025	MARINEIDE GROLA DE OLIVEIRA	928.225.179-91	801.440.404.444.049	COLUNA LOMBO SACRA

448	30/01/2025	FLÁVIO BARROSO	371.408.762-15	707.500.243.739.890	BACIA
449	30/01/2025	CLAUDETE SILVA DE FARIAS	265.019.938-57	702.604.274.586.745	COLUNA LOMBO SACRA
450	30/01/2025	ROBERTA DE OLIVEIRA DIAS DE JESUS	271.537.678-52	708.603.049.793.087	OMBRO DIREITO
451	30/01/2025	ROBERTA DE OLIVEIRA DIAS DE JESUS	271.537.678-52	708.603.049.793.087	OMBRO ESQUERDO
452	30/01/2025	MARIA DE LOURDES DOS SANTOS	696.117.005-63	700.006.811.764.508	TÓRAX
453	30/01/2025	JOÃO GUBANY	278.836.128-91	704.001.391.885.365	TÓRAX
454	30/01/2025	MARIA HELENA ANDADE DOS SANTOS	171.238.727-89	700.802.494.765.584	TÓRAX
455	30/01/2025	CAETANO MATOS DA SILVA	127.641.336-00	705.002.653.658.653	MÃO ESQUERDA
456	30/01/2025	CAETANO MATOS DA SILVA	127.641.336-00	705.002.653.658.653	PUNHO ESQUERDO / ID. OSSEA
457	30/01/2025	CAETANO MATOS DA SILVA	127.641.336-00	705.002.653.658.653	MÃO DIREITA
458	30/01/2025	CAETANO MATOS DA SILVA	127.641.336-00	705.002.653.658.653	PUNHO DIREITO / ID. OSSEA
459	30/01/2025	PAULO MIZUTANI	483.227.098-20	707.607.246.883.297	OMBRO DIREITO
460	30/01/2025	EUGENIO VIERA	963.051.268-87	702.902.547.791.873	JOELHO ESQUERDO
461	30/01/2025	CLEIDE DA SILVA NOBRE	433.440.738-26	700.005.362.821.509	TÓRAX
462	30/01/2025	JOÃO VICTOR MENDES DE JESUS	557.680.628-07	898.001.147.024.814	SEIOS DA FACE
463	30/01/2025	JOELMA SALVINO DA SILVA	359.022.628-52	702.005.864.014.681	TORAX
464	30/01/2025	ANA LUCIA XAVIER MACHADO	279.622.748-08	125.826.508.560.004	CERVICAL
465	31/01/2025	JOILMA JESUS DAS VIRGENS	438.127.138-61	898.000.168.889.449	LOMBAR
466	31/01/2025	JOSI DE OLIVEIRA CARNEIRO	104.123.258-61	801.440.408.727.654	QUADRIL DIREITO
467	31/01/2025	JOSI DE OLIVEIRA CARNEIRO	104.123.258-61	801.440.408.727.654	QUADRIL ESQUERDO
468	31/01/2025	ANTONIO DOS SANTOS ABREU	537.488.324-00	898.000.674.807.265	LOMBAR
469	31/01/2025	MARLI FERNANDES DOS SANTOS	367.650.585-91	898.001.253.984.044	CERVICAL
470	31/01/2025	MARLI FERNANDES DOS SANTOS	367.650.585-91	898.001.253.984.044	DORSAL
471	31/01/2025	MARLI FERNANDES DOS SANTOS	367.650.585-91	898.001.253.984.044	LOMBAR
472	31/01/2025	FÁTIMA SANCHES MOLINA	075.062.198-24	898.000.026.414.769	BACIA
473	31/01/2025	BENTO QUARESMA SANTOS	571.478.628-99	700.403.339.571.350	TÓRAX
474	31/01/2025	AMARO CARLOS DE CARVALHO	088.226.328-50	706.306.740.363.170	LOMBAR
475	31/01/2025	VALENTINA DOS SANTOS ALVES	521.971.888-60	700.106.959.123.120	BACIA
476	31/01/2025	VALENTINA DOS SANTOS ALVES	521.971.888-60	700.106.959.123.120	PERNA DIREITA
477	31/01/2025	VALENTINA DOS SANTOS ALVES	521.971.888-60	700.106.959.123.120	PERNA ESQUERDA
478	31/01/2025	VALENTINA DOS SANTOS ALVES	521.971.888-60	700.106.959.123.120	PÉ DIREITO
479	31/01/2025	VALENTINA DOS SANTOS ALVES	521.971.888-60	700.106.959.123.120	PÉ ESQUERDO
480	31/01/2025	VALENTINA DOS SANTOS ALVES	521.971.888-60	700.106.959.123.120	FÊMUR DIREITO
481	31/01/2025	VALENTINA DOS SANTOS ALVES	521.971.888-60	700.106.959.123.120	FÊMUR ESQUERDO
482	31/01/2025	VALENTINA DOS SANTOS ALVES	521.971.888-60	700.106.959.123.120	PUNHO ESQ (IDADE OSSEA)
483	31/01/2025	VALENTINA DOS SANTOS ALVES	521.971.888-60	700.106.959.123.120	MÃO ESQ (IDADE OSSEA)
484	31/01/2025	MARIA DA SILVA SANTOS	499.251.996-20	700.803.924.043.490	TÓRAX
485	31/01/2025	GEICY DO REGO SOUSA	453.994.468-12	162.527.607.900.006	TÓRAX
486	31/01/2025	ELIZANGELA VIANA	417.356.868-16	200.487.970.940.004	TÓRAX
487	31/01/2025	JOSINEI BRITO DOS ANJOS	016.762.045-20	162.268.084.630.002	MÃO DIREITA
488	31/01/2025	OJAIRE SANTOS SOUZA	315.946.228-50	700.505.975.770.556	OMBRO DIREITO
489	31/01/2025	ADRIANO LIRA FERREIRA	384.198.438-06	704.001.343.857.160	TÓRAX
490	31/01/2025	MARIA JOSÉ DOS SANTOS	058.224.878-74	121.986.046.570.000	TÓRAX
491	31/01/2025	VILMA MARIA LIMA BRAZ	285.749.398-38	708.600.172.075.690	JOELHO ESQUERDO
492	31/01/2025	LUCAS ANTONIO DE CARVALHO	238.648.528-54	702.100.732.239.494	TÓRAX
493	31/01/2025	DAVI LUCA DE SOUSA	582.190.288-66	702.805.630.318.563	TÓRAX
494	31/01/2025	EVANDRO CELSO DE ANDRADE	216.729.018-71	706.703.560.176.112	OMBRO DIREITO
495	31/01/2025	MARIA LUCIANA DE LIMA	886.194.354-34	701.806.286.333.873	JOELHO ESQUERDO

496	31/01/2025	MARIA LUCIANA DE LIMA	886.194.354-34	701.806.286.333.873	JOELHO DIREITO
497	31/01/2025	LUIZ BASTOS DOS SANTOS	007.886.768-14	898.001.430.263.549	TÓRAX
498	31/01/2025	MARCELO LUIZ DE CAMPOS LIMA	113.253.018-09	801.440.401.241.896	OMBRO ESQUERDO
499	31/01/2025	ROBERTO CARLOS DA SILVA	490.353.473-15	700.009.170.753.207	CRÂNIO
500	31/01/2025	ANDRESSA DE CAMPOS CHAVES	393.089.078-07	161.088.681.990.002	TÓRAX

ANEXO IV - RELAÇÃO DE PACIENTES DE EXAMES DE ECOCARDIOGRAFIA

SQ	DATA	NOME	IDADE	CPF	SUS	EXAME
1	03/01/2025	KATIA CRISTINA DO NASCIMENTO SILVA	53	022.429.034-70	700.908.949.475.096	ECOTRANSTORACICO
2	03/01/2025	NARCISO RODRIGUES DE OLIVEIRA	63	041.069.308-11	709.802.099.329.220	ECOTRANSTORACICO
3	03/01/2025	IZABEL VICENTE DOS REIS	74	144.303.448-76	898.000.758.278.340	ECOTRANSTORACICO
4	03/01/2025	VILMA FERRAZ PEREIRA	46	303.341.568-74	898.001.254.029.658	ECOTRANSTORACICO
5	03/01/2025	JOSUE OLIVEIRA DA SILVA	64	897.665.049-20	702.401.539.429.031	ECOTRANSTORACICO
6	03/01/2025	APARECIDA LUCIA DE CASTRO DA SILVA	67	895.508.548-68	700.007.446.899.802	ECOTRANSTORACICO
7	03/01/2025	GILSON MOREIRA DA ALMEIDA	61	126.142.858-70	703.205.620.651.697	ECOTRANSTORACICO
8	03/01/2025	JOSEFA BARBOSA BRITO	75	051.987.308-40	898.000.168.869.766	ECOTRANSTORACICO
9	03/01/2025	MARIA MARGARIDA DA SILVA	68	304.245.004-00	700.050.344.419.190	ECOTRANSTORACICO
10	03/01/2025	JOSEFA DE BARROS SILVA	65	392.069.804-59	898.000.758.294.591	ECOTRANSTORACICO
11	03/01/2025	ESTER DE AMORIM DEODATO	61	114.854.478-01	700.205.477.845.026	ECOTRANSTORACICO
12	03/01/2025	FABIO DE OLIVEIRA RODRIGUES	45	274.166.618-03	898.001.428.150.465	ECOTRANSTORACICO
13	03/01/2025	DULCE LIBERATO DAMASCO	73	262.469.518-48	801.440.493.878.128	ECOTRANSTORACICO
14	03/01/2025	OTACILIA MARIA DE JESUS	73	318.413.658-23	200.669.070.920.007	ECOTRANSTORACICO
15	03/01/2025	REJANE MARIA DA CONCEICAO	50	931.767.324-49	702.404.055.985.522	ECOTRANSTORACICO
16	03/01/2025	ANTONIO TERTO DA SILVA	63	030.919.778-38	898.001.253.979.237	ECOTRANSTORACICO
17	03/01/2025	RAIMUNDA RODRIGUES DA SILVA	57	628.528.849-68	704.002.827.656.261	ECOTRANSTORACICO
18	03/01/2025	EDSON MACEDO	62	064.433.658-79	708.904.716.732.810	ECOTRANSTORACICO
19	03/01/2025	IDIARTE LUIZ STORER	74	530.529.948-91	707.404.039.406.271	ECOTRANSTORACICO
20	03/01/2025	BELENE SANTOS BRANDAO	59	943.510.155-00	708.701.107.569.595	ECOTRANSTORACICO
21	17/01/2025	LUZIA BARBARA DA ROCHA	77A	599.553.178-68	706.008.819.233.146	ECOTRANSTORACICO
22	17/01/2025	LILIAM TEIXEIRA RIBEIRO	67A	017.975.298-70	700.400.385.080.367	ECOTRANSTORACICO
23	17/01/2025	MARIA APARECIDA DOS SANTOS VIANA	82A	028.693.638-00	204.142.645.970.006	ECOTRANSTORACICO
24	17/01/2025	SEVERINO LISBOA DE MEDEIROS	67A	050.297.238-62	700.206.908.102.125	ECOTRANSTORACICO
25	17/01/2025	ELISABETE MENEZES	45A	260.916.398-38	898.001.405.199.204	ECOTRANSTORACICO
26	17/01/2025	ALESSANDRA MODESTO LOURENCO	47A	269.119.568-62	706.703.538.782.218	ECOTRANSTORACICO
27	17/01/2025	MARIA DAS GRACAS PEREIRA ALVES	68A	143.397.368-56	898.000.060.657.733	ECOTRANSTORACICO
28	17/01/2025	ROSE MARY DA CONCEICAO	54A	159.086.108-60	700.305.942.479.234	ECOTRANSTORACICO
29	17/01/2025	DOLORES MARIA DE SOUZA	67A	022.976.858-07	801.434.187.953.847	ECOTRANSTORACICO
30	17/01/2025	CARLOS RICARDO HENRIQUE	62A	310.970.458-70	705.001.499.052.656	ECOTRANSTORACICO
31	17/01/2025	ALMERINDA MARIA DE JESUS	82A	310.454.978-86	706.509.348.847.197	ECOTRANSTORACICO
32	17/01/2025	SONIA REGINA CORREALI SILVA	66A	021.793.928-77	708.608.008.545.482	ECOTRANSTORACICO
33	17/01/2025	GENEZIO FRANCISCO SANTOS	92A	161.307.238-49	898.000.074.594.763	ECOTRANSTORACICO
34	24/01/2025	ALAIDE MARIA DE LIMA	77	398.314.618-00	705.005.698.056.957	ECOTRANSTORACICO
35	24/01/2025	JOEL DE ABREU SABINO	61	043.903.158-38	708.709.190.709.199	ECOTRANSTORACICO
36	24/01/2025	JANIRIA SOUZA CONCEICAO	53	136.192.938-30	123.729.082.960.000	ECOTRANSTORACICO
37	24/01/2025	GERALDO OLIVEIRA SOUSA	66	084.366.988-86	898.000.026.483.825	ECOTRANSTORACICO
38	24/01/2025	JOSELICE SANTANA DE OLIVEIRA	52	010.847.275-28	709.202.256.476.436	ECOTRANSTORACICO

39	24/01/2025	JOSE ERIVALDO DE SOUZA	54	315.248.868-45	705.605.409.498.011	ECOTRANSTORACICO
40	24/01/2025	JOSE APARECIDO WENDLING	63	025.410.348-06	702.008.706.224.890	ECOTRANSTORACICO
41	24/01/2025	ANDREIA CRISTINA DA SILVA	45	392.202.158-10	706.902.108.585.333	ECOTRANSTORACICO
42	24/01/2025	SEBASTIAO OLIMPIO	75	639.627.488-49	705.002.626.530.056	ECOTRANSTORACICO
43	24/01/2025	NAJLA APARECIDA MESQUITA DE OLIVEIRA	66	276.160.918-22	708.004.826.538.324	ECOTRANSTORACICO
44	24/01/2025	MAURICIO BASILIO	76	486.168.938-49	898.000.168.898.286	ECOTRANSTORACICO
45	24/01/2025	MARIBEL RAMOS	71	192.573.358-01	700.004.123.893.508	ECOTRANSTORACICO
46	24/01/2025	GILBERTO DE OLIVEIRA PINTO	61	043.326.828-07	705.000.686.270.954	ECOTRANSTORACICO
47	24/01/2025	MARIA SILVA LIMA	77	073.603.528-19	203.898.628.800.018	ECOTRANSTORACICO
48	24/01/2025	MAGNO LOPES DOS SANTOS	51	189.874.148-41	705.004.813.311.259	ECOTRANSTORACICO
49	24/01/2025	JOAO BATISTA TAVARES DE LIMA	42	312.338.048-39	700.503.756.839.850	ECOTRANSTORACICO
50	24/01/2025	MARIA JOSE DE SOUZA BARRETO	52	265.445.538-67	203.656.385.810.005	ECOTRANSTORACICO
51	24/01/2025	ANA ALICE XAVIER DOS SANTOS	53	133.582.128-74	703.406.430.667.400	ECOTRANSTORACICO
52	24/01/2025	VANDA MARIA DE JESUS	70	647.591.135-68	704.600.620.829.127	ECOTRANSTORACICO
53	24/01/2025	TERESA DIAS GALL	70	996.698.468-20	898.001.146.720.566	ECOTRANSTORACICO
54	24/01/2025	VALDINETE DA CONCEICAO SILVA	59	053.115.208-17	708.409.263.704.461	ECOTRANSTORACICO

ANEXO V - RELAÇÃO DE PACIENTES DE EXAMES DE ECOCARDIOGRAFIA PEDIATRICO

SQ	DATA	NOME	IDADE	CPF	SUS	EXAME
1	03/01/2025	DAVI RIBEIRO DA SILVA	6	592.172.018-63	898.005.865.164.505	ECOTRANSTORACICO
2	17/01/2025	IRIS VIEIRA DA SILVA	01A	009.367.668-91	700.501.782.912.754	ECOTRANSTORACICO
3	17/01/2025	ISABELLA DA SILVA SANTOS	8A	520.895.398-60	898.005.145.594.552	ECOTRANSTORACICO
4	17/01/2025	SOPHIA MAIA DE LIMA	09A	585274398-40	706.803.237.350.520	ECOTRANSTORACICO

ANEXO V- RELAÇÃO DE PACIENTES DE EXAMES DE MAPA E HOLTER

SQ	DATA	NOME	CPF	SUS	EXAME
1	06/01/2025	IZABEL VICENTE DOS REIS	144.303.448-76	700.208.456.132.724	HOLTER
2	06/01/2025	ADRIANA DINIZ DE ARAUJO	025.329.104-61	201.111.066.690.006	MAPA
3	06/01/2025	IZO RODRIGUES DA SILVA	066.683.118-14	200.669.149.270.009	MAPA
4	06/01/2025	RONALDO SANTA BARBARA DE PAIXAO	288.875.978-04	898.001.146.753.162	MAPA
5	06/01/2025	KATIA PEDROSA DA SILVA	---	---	HOLTER
6	06/01/2025	ANTONIO EUGENIO FILHO	574.927.438-15	702.404.522.994.327	HOLTER
6	07/01/2025	EDSON MACEDO	064.433.658-79	708.904.716.732.810	MAPA
7	07/01/2025	JOSE ALVES LUCAS	116.033.055-72	124.432.580.190.007	MAPA
8	07/01/2025	LILIAM TEIXEIRA RIBEIRO	017.975.298-70	704.003.875.080.367	HOLTER
9	07/01/2025	DULCE LIBERATO DAMAS	262.469.518-48	801.440.493.878.128	HOLTER
10	07/01/2025	FABIO DE OLIVEIRA RODRIGUES	274.166.618-03	898.001.428.150.465	HOLTER
11	08/01/2025	JOSELICE SANTANA DE OLIVEIRA	010.847.275-28	709.202.256.476.430	HOLTER
12	08/01/2025	JOSÉ BATISTA LEÃO	327.999.264-87	703.608.008.904.538	HOLTER
13	08/01/2025	CELSO DA SILVA MARTINEZ	395.582.708-06	104.305.690.060.018	HOLTER
14	08/01/2025	ROSILANGE FERREIRA DE MACEDO	193.500.528-65	707.008.824.837.036	HOLTER
15	09/01/2025	IDIARTE LUIZ STORER	530.529.948-91	707.404.039.406.271	HOLTER
16	09/01/2025	MARIA DE FATIMA CORREIA BRITO	149.359.578-40	702.008.865.153.882	HOLTER
17	09/01/2025	ANGELITA DA SILVA GOMES	033.377.034-02	705.004.237.018.054	HOLTER
18	16/01/2025	ELIANE CRISTINA DO NASCIMENTO TELES	222.111.138-93	702.008.325.858.983	HOLTER

19	16/01/2025	SIMONE MARIA BISPO PORTUGAL	314.357.488-75	709.600.685.775.375	MAPA
20	16/01/2025	ADEGINARIA LIMA DE SOUSA SANTOS	477.177.855-87	700.305.925.062.134	HOLTER
21	16/01/2025	JOSE EDSON ROCHA	251.377.378-01	125.391.766.920.003	HOLTER
22	23/01/2025	ONDINA MARIA DE LIMA	019.740.638-60	704.701.781.964.131	MAPA
23	23/01/2025	GERSON ALVES DOS SANTOS	255.612.028-20	700.404.970.520.144	HOLTER
24	23/01/2025	IVANI ALVES GUERRERO	314.864.618-59	706.709.531.499.818	HOLTER
25	23/01/2025	JOAO BATISTA TAVARES DE LIMA	312.338.048-39	700.503.756.839.850	HOLTER
26	23/01/2025	IGOR ALVES DE JESUS	051.735-90	700.007.744.862.303	MAPA
27	23/01/2025	RAFAEL ANTONIO PEREIRA DE CARVALHO	091.734.698-07	122.526.725.540.018	HOLTER
28	23/01/2025	LUCAS EDUARDO DE OLIVEIRA	072.140.882-66	898.000.030.707.465	MAPA
29	27/01/2025	DOMINGAS MARIA DE JESUS	291.786.088-05	706.407.148.656.982	HOLTER
31	27/01/2025	JOSIMAR MANOEL DA CRUZ	905.052.633-00	127.048.071.690.005	HOLTER

ANEXO VI- RELAÇÃO DE PACIENTES DE EXAMES DE BERA

SQ	DATA	NOME	CPF	SUS	EXAME
1	09/01/2025	JOSE GABRIEL RODRIGUES FERREIRA	593.648.838-10	706.704.528.097.114	BERA
2	23/01/2025	MIGUEL JOAQUIM XAVIER TRINDADE	163.540.296-44	898.004.668.785.832	BERA

ANA MARIA N. RAMOS REIS
 COORDENADORA DE ARBO
 INTS. HOSPITAL MUNICIPAL DE BELO OUS

ANEXO V- RELAÇÃO DE ABSENTEISMO
5.1 – ULTRASSONOGRRAFIA

SQ	DATA	NOME	SUS	EXAME
1	1/14/2025	SAMUEL ALVES DE ANDRADE	700.603.902.004.060	ABDOMEN TOTAL
2	1/14/2025	VITORIA CRISTINE GONCALVES OLIVEIRA	898.004.632.136.338	ABDOMEN TOTAL
3	1/14/2025	VALDEVINA BISPO	709.204.204.612.438	ABDOMEN TOTAL
4	1/14/2025	PAULO JOSE DA SILVA	898.000.171.581.530	ABDOMEN TOTAL
5	1/14/2025	PATRICIA FIGUEREDO DE SOUSA	707.407.038.515.673	ABDOMEN TOTAL
6	1/14/2025	RYAN HENRIQUE BONFIM DE OLIVEIRA	898.000.168.855.048	ABDOMEN TOTAL
7	1/14/2025	RIVALDA DE JESUS SANTOS FILHO	898.000.030.753.858	ABDOMEN TOTAL
8	1/14/2025	REBECA NOEMIA DE SOUZA SANTOS	706.806.206.029.421	ABDOMEN TOTAL
9	1/14/2025	ROSIMAR BARBOSA DA SILVA	165.914.226.930.005	ABDOMEN TOTAL
10	1/14/2025	MAYARA CRISTINA DOS SANTOS	898.001.422.788.646	ABDOMEN TOTAL
11	1/14/2025	MARIA DO ESPIRITO SANTO LEMOS DOS SANTOS	701.800.265.661.671	ABDOMEN TOTAL
12	1/14/2025	PAULO CESAR AMORIM	898.001.446.579.672	APARELHO URINARIO
13	1/14/2025	PAULO CESAR AMORIM	898.001.446.579.672	PROSTATA POR VIA ABDOMINAL
14	1/14/2025	PAULO CESAR AMORIM	898.001.446.579.672	BOLSA ESCROTAL
15	1/14/2025	EDERALDO CONCEICAO DOS SANTOS	700.003.181.869.206	APARELHO URINARIO
16	1/14/2025	VALDIRENE DA SILVA SANTOS	203.629.047.950.005	TIREOIDE
17	1/14/2025	ALAIDE DA PENHA SOUZA SILVA	704.308.561.539.091	CALCANEO DIREITO
18	1/15/2025	MARIA APARECIDA DA SILVA GUIMARAES	704.005.839.586.568	ABDOMEN TOTAL
19	1/15/2025	MARIA APARECIDA DA SILVA GUIMARAES	704.005.839.586.568	APARELHO URINARIO
20	1/15/2025	JANE MARIA DOS SANTOS LOPES	898.001.254.012.933	ABDOMEN TOTAL
21	1/15/2025	JOSELITA MARIA DO NASCIMENTO	704.702.702.210.636	ABDOMEN TOTAL
22	1/15/2025	GRAZIELI DA SILVA FERREIRA	700.302.959.684.038	ABDOMEN TOTAL
23	1/15/2025	GERALDA OLIVEIRA RODRIGUES	801.440.484.106.274	ABDOMEN TOTAL
24	1/15/2025	HELENA MUNIZ DE SOUSA	700.860.958.107.782	ABDOMEN TOTAL
25	1/15/2025	HELEN CRISTINA DE ALMEIDA	898.001.420.108.974	PÉ ESQUERDO
26	1/15/2025	GILBERTO DE SOUZA SANTOS	206.880.726.870.018	TIREOIDE
27	1/15/2025	JOSE CARLOS CORREIA SANTOS	706.801.275.721.721	PAREDE ABDOMINAL
28	1/15/2025	JOAO BATISTA SILVA FARIAS	898.000.171.581.468	PERNA ESQUERDA
29	1/15/2025	JOSE PORTO DA SILVEIRA		PACIENTE RETIROU A SADT/ PROTOCOLO ASSINADO
30	1/15/2025	JOSETE ROMAO SANTOS DA SILVA	702.403.592.729.826	COXA ESQUERDA
31	1/15/2025	JOSETE ROMAO SANTOS DA SILVA	702.403.592.729.826	TIREOIDE
32	1/15/2025	JACI DOMINGUES DA SILVA	700.106.463.580.620	TIREOIDE
33	1/15/2025	JACI DOMINGUES DA SILVA	700.106.463.580.620	CERVICAL
34	1/15/2025	GILBERTO FERREIRA DE JESUS	898.000.030.740.381	PROSTATA POR VIA ABDOMINAL
35	1/15/2025	JUCIARA DA CONCEICAO PASSOS	898.004.987.982.449	INGUINAL DIREITA
36	1/21/2025	KAUE GABRIEL REGIS MACIANO	702.503.328.311.536	ABDOMEN TOTAL
37	1/21/2025	KATIA DEBORA SYRIA DA SILVA	700.508.904.356.253	ABDOMEN TOTAL
38	1/21/2025	KAYLAINE EDUARDA SYRIA BORGES	898.004.146.111.228	ABDOMEN TOTAL
39	1/21/2025	CATARINA BRAS	707.400.063.548.176	CERVICAL
40	1/21/2025	VANESSA SANTANA DE OLIVEIRA	701.208.064.383.219	ABDOMEN TOTAL
41	1/21/2025	VANESSA SANTANA DE OLIVEIRA	701.208.064.383.219	PELVICA (GINECOLOGICA)
42	1/21/2025	VERA LUCIA FERREIRA	210.299.868.610.018	JOELHO DIREITO
43	1/21/2025	VERA LUCIA FERREIRA	210.299.868.610.018	CALCANEO DIREITO

44	1/21/2025	VANILDO FERREIRA DA SILVA	708.709.167.351.194	COTOVELO DIREITO
45	1/21/2025	VANILDO FERREIRA DA SILVA	708.709.167.351.194	COTOVELO ESQUERDO
46	1/21/2025	JAQUELINE DE JESUS CARDOSO	898.002.341.285.866	JOELHO DIREITO
47	1/21/2025	JAQUELINE DE JESUS CARDOSO	898.002.341.285.866	JOELHO ESQUERDO
48	1/21/2025	JAQUELINE DE JESUS CARDOSO	898.002.341.285.866	PESCOÇO
49	1/21/2025	KATIA CRISTINA DO NASCIMENTO SILVA	204.143.850.170.009	MÃO DIREITA
50	1/21/2025	KATIA CRISTINA DO NASCIMENTO SILVA	204.143.850.170.009	MÃO ESQUERDA
51	1/21/2025	JOSE AMILTON DOS SANTOS	708.105.519.909.333	COTOVELO DIREITO
52	1/21/2025	KENNAN RAFAEL NASCIMENTO DOS SANTOS	898.006.380.529.332	ABDOMEN TOTAL
53	1/21/2025	JOSE HELIO DE OLIVEIRA	898.001.254.002.652	MÃO ESQUERDA
54	1/22/2025	MARCOS ROBERTO DO NASCIMENTO	801.440.402.882.402	ABDOMEN TOTAL
55	1/22/2025	MARIA ALICE DE JESUS	898.000.171.585.439	ABDOMEN TOTAL
56	1/22/2025	MESSIAS FERREIRA	700.000.901.553.306	ABDOMEN TOTAL
57	1/22/2025	ROSANGELA APARECIDA NAGY	700.309.984.633.936	APARELHO URINARIO
58	1/22/2025	NOEMI GOMES BERTIN	705.001.098.487.457	AXILA DIREITA
59	1/22/2025	NOEMI GOMES BERTIN	705.001.098.487.457	AXILA ESQUERDA
60	1/22/2025	NAIANNE MESQUITA COSTA	707.701.610.375.710	APARELHO URINARIO
61	1/22/2025	RAIMARA CASTRO BARBOZA DE SOUZA	700.704.948.819.571	OMBRO DIREITO
62	1/22/2025	RAIMARA CASTRO BARBOZA DE SOUZA	700.704.948.819.571	OMBRO ESQUERDO
63	1/22/2025	RONALDO MOREIRA	702.609.232.139.443	JOELHO DIREITO
64	1/22/2025	FELIPE MARTINS DE OLIVEIRA MOREIRA	898.000.026.547.246	JOELHO DIREITO
65	1/22/2025	FELIPE MARTINS DE OLIVEIRA MOREIRA	898.000.026.547.246	JOELHO ESQUERDO
66	1/22/2025	REGINA APARECIDA DE FATIMA VALLINI	801.440.482.960.928	LOMBAR
67	1/29/2025	VALERIA CONCEIÇÃO DA SILVA	700.507.354.765.651	ABDOMEN TOTAL
68	1/29/2025	CINDY STEPHANY VIANA SOARES	200.540.613.200.002	ABDOMEN TOTAL
69	1/29/2025	CLEUZA DE JESUS	702.500.381.398.931	ABDOMEN TOTAL
70	1/29/2025	CLAUDIA MARIA DE MORAES	700.809.910.303.482	ABDOMEN TOTAL
71	1/29/2025	VALDIR SANTOS	700.203.967.961.322	ABDOMEN TOTAL
72	1/29/2025	NERISVALDO JANUARIO DA SILVA	898.000.171.599.758	PAREDE ABDOMINAL
73	1/29/2025	NATIVIDADE BOTELHO BITTENCOURT	801.440.493.477.328	ABDOMEN TOTAL
74	1/29/2025	NATIVIDADE BOTELHO BITTENCOURT	801.440.493.477.328	PAREDE ABDOMINAL
75	1/29/2025	JOSE CUSTODIO DE SOUZA	708.703.178.421.290	PROSTATA POR VIA ABDOMINAL
76	1/29/2025	JOSE CUSTODIO DE SOUZA	708.703.178.421.290	APARELHO URINARIO
77	1/29/2025	MARIA LUCEIDE DA COSTA SILVA	206.693.368.360.007	TIREOIDE
78	1/29/2025	LUIS FELIX DA SILVA	200.669.454.890.018	CAROTIDAS
79	1/29/2025	LEVY DOS SANTOS SOUZA	898.005.880.676.384	JOELHO ESQUERDO
80	1/29/2025	PATRICK ABDERSON GONÇALVES BATISTA	702.305.199.134.416	TORNOZELO DIREITO
81	1/29/2025	PAMELA EDUARDA DOS SANTOS ALEIXO	898.004.669.073.143	JOELHO DIREITO
82	1/29/2025	PAMELA EDUARDA DOS SANTOS ALEIXO	898.004.669.073.143	JOELHO ESQUERDO
83	1/29/2025	KELVIM FRANCA DOS SANTOS	898.003.039.682.123	JOELHO DIREITO
84	1/29/2025	KELVIM FRANCA DOS SANTOS	898.003.039.682.123	JOELHO ESQUERDO

5.2 – USG DOPPLER

SQ	DATA	NOME	EXAME	DESCRIÇÃO
1	06/01/2025	ELISABETE DA SILVA SOUZA	DOPPLER	MEMBRO INFERIOR VENOSO DIREITO
2	06/01/2025	ELISABETE DA SILVA SOUZA	DOPPLER	MEMBRO INFERIOR VENOSO ESQUERDO
3	06/01/2025	ERICA DE JESUS FREIRE	DOPPLER	MEMBRO INFERIOR VENOSO DIREITO
4	06/01/2025	ERICA DE JESUS FREIRE	DOPPLER	MEMBRO INFERIOR VENOSO ESQUERDO
5	06/01/2025	GREICIELE FERREIRA DE SOUZA	DOPPLER	MEMBRO INFERIOR VENOSO DIREITO
6	06/01/2025	GREICIELE FERREIRA DE SOUZA	DOPPLER	MEMBRO INFERIOR VENOSO ESQUERDO
7	06/01/2025	GREICIELE FERREIRA DE SOUZA	DOPPLER	MEMBRO INFERIOR ARTERIAL DIREITO
8	06/01/2025	GREICIELE FERREIRA DE SOUZA	DOPPLER	MEMBRO INFERIOR ARTERIAL ESQUERDO
9	06/01/2025	ELVIRA MARIA DE SILVA	DOPPLER	MEMBRO INFERIOR VENOSO DIREITO
10	06/01/2025	ELVIRA MARIA DE SILVA	DOPPLER	MEMBRO INFERIOR VENOSO ESQUERDO
11	06/01/2025	CLAUDIA DE MENDONCA FONSECA	DOPPLER	MEMBRO INFERIOR VENOSO DIREITO
12	06/01/2025	CLAUDIA DE MENDONCA FONSECA	DOPPLER	MEMBRO INFERIOR VENOSO ESQUERDO
13	20/01/2025	ADELIA DAS NEVES DA SILVA	DOPPLER	MEMBRO INFERIOR VENOSO DIREITO
14	20/01/2025	ADELIA DAS NEVES DA SILVA	DOPPLER	MEMBRO INFERIOR VENOSO ESQUERDO
15	20/01/2025	DJANE SANTOS VIEIRA	DOPPLER	MEMBRO INFERIOR VENOSO DIREITO
16	20/01/2025	DJANE SANTOS VIEIRA	DOPPLER	MEMBRO INFERIOR VENOSO ESQUERDO

5.3 – RAIOS X

SQ	DATA	NOME	SUS	DESCRIÇÃO
1	1/2/2025	SHIRLEY ALVES DINIZ	898.001.147.007.863	TÓRAX
2	1/2/2025	DANIEL FRANCISCO DOS SANTOS	898.001.254.015.134	TÓRAX
3	1/2/2025	ALESSANDRA POLICARPO DA FONSECA	898.000.171.579.331	TÓRAX
4	1/3/2025	ALZENI PEREIRA SILVA	201.244.207.660.002	TÓRAX
5	1/6/2025	MARLENE DE JESUS	209.842.288.310.005	OSSOS DA FACE
6	1/6/2025	GABRIEL PESTANA MENDES BATISTA	705.006.200.738.454	JOELHO DIREITO
7	1/6/2025	GABRIEL PESTANA MENDES BATISTA	705.006.200.738.454	JOELHO ESQUERDO
8	1/6/2025	CAIQUE PIERRE GAMBARRO	705.407.437.691.193	ABDOMEN SIMPLES
9	1/6/2025	PAULO ROBERTO VIEIRA DOS SANTOS	706.801.265.871.627	BACIA
10	1/7/2025	SARA OLIVEIRA SANTOS	200.669.561.660.005	COLUNA TORÁCICA
11	1/7/2025	PATRICIA PEREIRA DE ALMEIDA	801.440.422.505.540	TÓRAX
12	1/8/2025	VANESSA DIAS DE ARAÚJO	705.207.465.321.275	COLUNA LOMBO SACRA
13	1/8/2025	ROBERTO NASCIMENTO SANTOS	700.605.966.303.168	JOELHO DIREITO
14	1/8/2025	ROBERTO NASCIMENTO SANTOS	700.605.966.303.168	JOELHO ESQUERDO
15	1/8/2025	MARIANA DA SILVA ANTIQUEIRA DE JESUS	801.440.490.429.713	TÓRAX
16	1/9/2025	MATHEUS COSTA LOPES LIMA	898.001.146.749.300	DORSAL
17	1/9/2025	MATHEUS COSTA LOPES LIMA	898.001.146.749.300	CERVICAL
18	1/9/2025	MATHEUS COSTA LOPES LIMA	898.001.146.749.300	LOMBAR
19	1/9/2025	FERNANDA ENEDINO COSTA	204.143.835.290.007	TÓRAX
20	1/9/2025	JONATAN DE OLIVEIRA FOLTRAN	898.000.022.433.505	JOELHO ESQUERDO
21	1/9/2025	KELLY CRISTINA PASCOA DE ALMEIDA	801.440.457.109.306	TÓRAX
22	1/10/2025	MARIA JOSÉ SOARES CRUZ	898.000.168.892.148	OMBRO DIREITO
23	1/10/2025	MARIA JOSÉ SOARES CRUZ	898.000.168.892.148	OMBRO ESQUERDO

24	1/10/2025	MIQUEIAS DE SOUZA SANTOS	898.004.646.573.069	JOELHO DIREITO
25	1/10/2025	MIQUEIAS DE SOUZA SANTOS	898.004.646.573.069	JOELHO ESQUERDO
26	1/10/2025	VALDETE MARIA DE ALMEIDA	898.001.246.206.341	PÉ DIREITO
27	1/10/2025	DIOGO RODRIGUES SILVEIRA	801.440.431.028.740	TÓRAX
28	1/13/2025	SILVIO LOURENÇO DOS SANTOS	898.000.171.586.117	TÓRAX
29	1/13/2025	PABLO BRENO DA SILVA CARMO	708.508.300.795.273	TÓRAX
30	1/13/2025	FRANCISCA ELENILDA ALVES DO NASCIMENTO	706.700.769.983.720	COLUNA LOMBO SACRA
31	1/17/2025	ALEX DOS SANTOS MARTINS	704.000.382.985.866	COLUNA LOMBO SACRA
32	1/17/2025	ALINE ALMEIDA DA SILVA	700.404.461.391.346	PÉ DIREITO
33	1/17/2025	ALINE ALMEIDA DA SILVA	700.404.461.391.346	PÉ ESQUERDO
34	1/17/2025	ESTER PEREIRA LIMA	898.000.171.591.412	CALCÂNEO DIREITO
35	1/17/2025	ESTER PEREIRA LIMA	898.000.171.591.412	CALCÂNEO ESQUERDO
36	1/20/2025	KELLY NASCIMENTO COSTA	700.704.992.779.747	DORSAL
37	1/20/2025	KELLY NASCIMENTO COSTA	700.704.992.779.747	CERVICAL
38	1/20/2025	KELLY NASCIMENTO COSTA	700.704.992.779.747	CRÂNIO
39	1/20/2025	RAFAELA KARINA CARVALHO DA SILVA	706.003.806.004.343	JOELHO ESQUERDO
40	1/20/2025	RAFAELA KARINA CARVALHO DA SILVA	706.003.806.004.343	LOMBAR
41	1/20/2025	EDUARDO MIGUEL SYRIA DA SILVA	708.006.317.223.624	COLUNA TORÁCICA
42	1/20/2025	EDUARDO MIGUEL SYRIA DA SILVA	708.006.317.223.624	TÓRAX
43	1/20/2025	VERA LUCIA HERMENSOPN	700.604.915.994.661	JOELHO ESQUERDO
44	1/20/2025	VERA LUCIA HERMENSOPN	700.604.915.994.661	JOELHO DIREITO
45	1/20/2025	REGINA HELENA RODRIGUES	801.440.490.040.476	TÓRAX
46	1/20/2025	RAFAEL NUNES DE OLIVEIRA	898.002.940.489.550	TÓRAX
47	1/21/2025	CLAUDIANA RAMOS DE SOUZA	898.000.031.638.467	COLUNA LOMBO SACRA
48	1/21/2025	EDSON APARECIDO BARBOZA	898.001.959.978.294	OMBRO ESQUERDO
49	1/21/2025	REBECA DOS ANJOS GOMES	898.000.026.467.595	COLUNA TORÁCICA
50	1/22/2025	GRACE LEE RIBEIRO DE SOUZA OLIVEIRA	700.009.315.695.008	OSSOS DA FACE
51	1/22/2025	PAULO SERGIO ALMEIDA BELMONTE	705.609.491.832.212	TÓRAX
52	1/23/2025	JOSÉ PEDRO GUIMARÃES	801.440.402.778.117	COLUNA LOMBO SACRA
53	1/23/2025	RONILSON DE JESUS SANTOS	209.033.220.420.008	LOMBAR
54	1/23/2025	DJHENIFY OLIVEIRA DA SENA	898.003.022.199.564	TÓRAX
55	1/23/2025	ANA PAULA ALVES LOPES	898.000.107.196.699	JOELHO ESQUERDO
56	1/23/2025	EDINALVA APARECIDA FRANCO	898.000.168.882.177	TÓRAX
57	1/23/2025	MARCIANO GONÇALVES DOS SANTOS	702.600.263.345.748	JOELHO
58	1/23/2025	LENI MUNIZ DE SOUZA	700.004.002.442.904	JOELHO ESQUERDO
59	1/24/2025	LUIS CARLOS GONÇALVES	898.005.989.846.675	TÓRAX
60	1/24/2025	KELLY CRISTINA PASCOA DE ALMEIDA	801.440.457.109.306	TÓRAX
61	1/27/2025	FELIX PEREIRA ALMEIDA	160.869.367.660.009	TÓRAX
62	1/27/2025	JOSEANA PUNTANI CUNHA FÉLIX	200.540.619.400.003	CRÂNIO
63	1/27/2025	DAVI AVELINO DOS SANTOS	708.205.683.488.646	COLUNA LOMBO SACRA
64	1/27/2025	COSMIRA ARAUJO DE SOUZA	898.050.043.779.788	CALCÂNEO ESQUERDO
65	1/27/2025	OSMAR TEIXEIRA SANTANA	898.001.253.930.734	OMBRO ESQUERDO
66	1/28/2025	KATIA DEBORA SYRIA DA SILVA	700.508.904.356.253	COLUNA LOMBO SACRA
67	1/28/2025	KATIA DEBORA SYRIA DA SILVA	700.508.904.356.253	TÓRAX
68	1/28/2025	KATIA DEBORA SYRIA DA SILVA	700.508.904.356.253	JOELHO DIREITO

69	1/28/2025	KATIA DEBORA SYRIA DA SILVA	700.508.904.356.253	JOELHO ESQUERDO
70	1/28/2025	KATIA DEBORA SYRIA DA SILVA	700.508.904.356.253	BRAÇO DIREITO
71	1/28/2025	KATIA DEBORA SYRIA DA SILVA	700.508.904.356.253	ANTEBRAÇO DIREITO
72	1/28/2025	LENIR AGUIAR SILVA	898.000.090.150.009	COLUNA LOMBO SACRA
73	1/28/2025	ROSINETE MARIA DA SILVA	801.440.483.832.494	TÓRAX
74	1/28/2025	BERNANDO GOMES DA SILVA	898.005.898.892.577	PÉ ESQUERDO
75	1/29/2025	VERONICA DINIZ ROCHA DE ALMEIDA	700.602.944.256.660	COLUNA LOMBO SACRA
76	1/29/2025	ANNA LUIZA VICTORIA SOUSA DE JESUS	708.402.772.903.768	ABDOMEN SIMPLES
77	1/29/2025	VENTURA CRISTALDO	708.908.757.565.416	TÓRAX
78	1/30/2025	VERALICE ROSA DA SILVA	898.000.168.887.978	COLUNA LOMBO SACRA
79	1/30/2025	RUTH PAULA HOLANDA PAZ	296.627.350.420.001	COLUNA LOMBO SACRA
80	1/30/2025	JOELMA SALVINO DA SILVA	702.005.864.014.861	TÓRAX
81	1/31/2025	MARIA DE FATIMA DE OLIVEIRA CABRAL	700.009.967.331.903	BACIA
82	1/31/2025	ERICA DOS SANTOS DE OLIVEIRA	204.143.758.790.004	TÓRAX
83	1/31/2025	ARMERINDA RODRIGUES MACHADO	898.000.068.047.667	TORNOZELO DIREITO
84	1/31/2025	ROSALIA MIRANDA BATISTA	898.000.168.896.208	CRÂNIO
85	1/31/2025	JOELMA MEIRA DOS SANTOS	898.001.146.770.636	TÓRAX
86	1/31/2025	ELIZANGELA VIANA DO NASCIMENTO	704.009.824.460.664	TÓRAX
87	1/31/2025	MARTA FAUSTINO BARBOSA	706.504.357.827.093	OSSOS DA FACE

5.4- ECOCARDIOGRAFIA

SQ	DATA	NOME	SUS	IDADE	EXAME
1	03/01/2025	SONIA REGINA CORREALI SILVA	PACIENTE RETIROU A SADT/ PROTOCOLO ASSINADO		ECOTRANSTORACICO
2	03/01/2025	ERALDO JOSE BARBOSA	704.808.537.816.248	63	ECOTRANSTORACICO
3	03/01/2025	ALDERI MARIA DOS SANTOS	701.409.602.444.834	64	ECOTRANSTORACICO
4	03/01/2025	MARIA GORETI FREITAS DA SILVA	700.102.839.011.690	67	ECOTRANSTORACICO
5	03/01/2025	ANDREIA NUNES DA SILVA	130.173.929.360.001	45	ECOTRANSTORACICO
6	03/01/2025	JOSEFA SEVERIANO DOS SANTOS	898.001.254.019.059	60	ECOTRANSTORACICO
7	17/01/2025	RAQUEL SATIRIO DOS SANTOS	704.604.632.205.321	58	ECOTRANSTORACICO
8	17/01/2025	JORGE CARVALHO MATOS	898.001.459.726.156	63	ECOTRANSTORACICO
9	17/01/2025	JOAO VALIN DOS REIS	PACIENTE RETIROU A SADT/ PROTOCOLO ASSINADO		ECOTRANSTORACICO
10	24/01/2025	REGIS JOSE ANSELMO GARCEZ	898.001.449.041.789	44	ECOTRANSTORACICO

5.5 – ECOCARDIOGRAFIA PEDIATRICO

SQ	DATA	NOME	SUS	IDADE	EXAME
1	1/17/2025	VITOR FERREIRA DA CRUZ	898.004.111.881.396	11	ECOTRANSTORACICO

5.6 – MAPA E HOLTER

SQ	DATA	NOME	CPF	SUS	EXAME
1	1/6/2025	MARIA DA CONCEIÇÃO J. SANTOS	363.414.738-50	700.006.282.328.009	HOLTER
2	1/7/2025	PAULA RITA DA SILVA	273.070.868-59	702.601.743.573.044	HOLTER
3	1/27/2025	MARIA GORETI FREITAS DA SILVA	118.882.598-03	700.102.839.011.690	HOLTER
4	1/27/2025	IVANILDE MAXIMINIANO DOS SANTOS	332.512.178-01	708.202.135.459.842	HOLTER

5.7 - BERA

SQ	DATA	NOME	CPF	SUS	EXAME
1	1/9/2025	ARTHUR MIGUEL MACHADO MOREIRA	585.124.958-71	898.005.968.883.091	BERA
2	1/9/2025	ANA BEATRIZ DE SOUZA PEREIRA	010.383.506-21	705.606.459.646.813	BERA
3	1/23/2025	ABEL ASAFE MENDES CASTRO	010.383.906-04	702.806.172.563.266	BERA

ANEXOVII - MODELO DE LAUDO



HOSPITAL BERTIÓGA INTS SUS Bertióga

Paciente: [Redacted]
Data do: [Redacted]

ULTRASSONOGRRAFIA DO PUNHO ESQUERDO

Tendões flexor longo do polegar, flexor radial do carpo, flexores superficiais e profundos dos dedos, e flexor palmar longo com ecotextura e espessura preservadas e contornos normais.
Tendões extensores com ecotextura e espessura preservadas e contornos normais.
Ausência de líquido peritendíneo.
Não foram caracterizadas lesões expansivas.
Nervo mediano espessado e heterogêneo.

CONCLUSÃO:
Sinais compatíveis com síndrome do túnel do carpo.

Dr. Lorena Ribeiro de Cruz
CRM-SP 177842



HOSPITAL BERTIÓGA INTS SUS Bertióga

Nome: [Redacted] Data Exame: 04/04/2024

RADIOGRAFIA DE PE DIREITO

TÉCNICA:
Realizado exame com protocolo para estudo ósseo

LAUDO:
Textura óssea normal.
Presença de esporão ósseo em face plantar e posterior de calcâneo.
Plantas moles sem alterações grosseiras.
Leve redução nos espaços articulares.

Dr. Lorena Ribeiro de Cruz
CRM-SP 177842

ANA MARIA N. RAMOS REIS
COORDENADORA DE APOIO
INTS-HOSPITAL MUNICIPAL DE BERTIÓGA

Relatório de Hora		
Nº do Exame 34	Paciente Data do Exame	Código BD6-00062
<p>DADOS TÉCNICOS</p> <ul style="list-style-type: none"> - Ritmo de base predominante: sinusal - Intervalo PR no máximo dentro dos limites de normalidade - Complexos QRS dentro dos limites de normalidade - Atividade ectópica supraventricular esporádica - Atividade ectópica ventricular discreta - Não houve pausa > 2,0 segundos <p>COMENTÁRIO Atividade ectópica ventricular discreta</p> <p>Parâmetros de referência para a atividade ectópica</p> <p>Esporádica: menor que 200 episódios/24 horas Discreta: entre 201 episódios e 3% do número de QRS analisados nas 24 horas Moderada: entre 3% e 10% do número de QRS analisados nas 24 horas Importante: entre 10% e 30% do número de QRS analisados nas 24 horas Muito importante: acima de 30% do número de QRS analisados nas 24 horas</p>		
<p>ASSINATURA DO RESPONSÁVEL</p> <p>Dr. C.A.M.</p>		

ANA MARIA N. RAMOS REIS
 COORDENADORA DE APOIO
 INTS-HOSPITAL MUNICIPAL DE BEPTOCA

ANEXO VIII – FOTOS

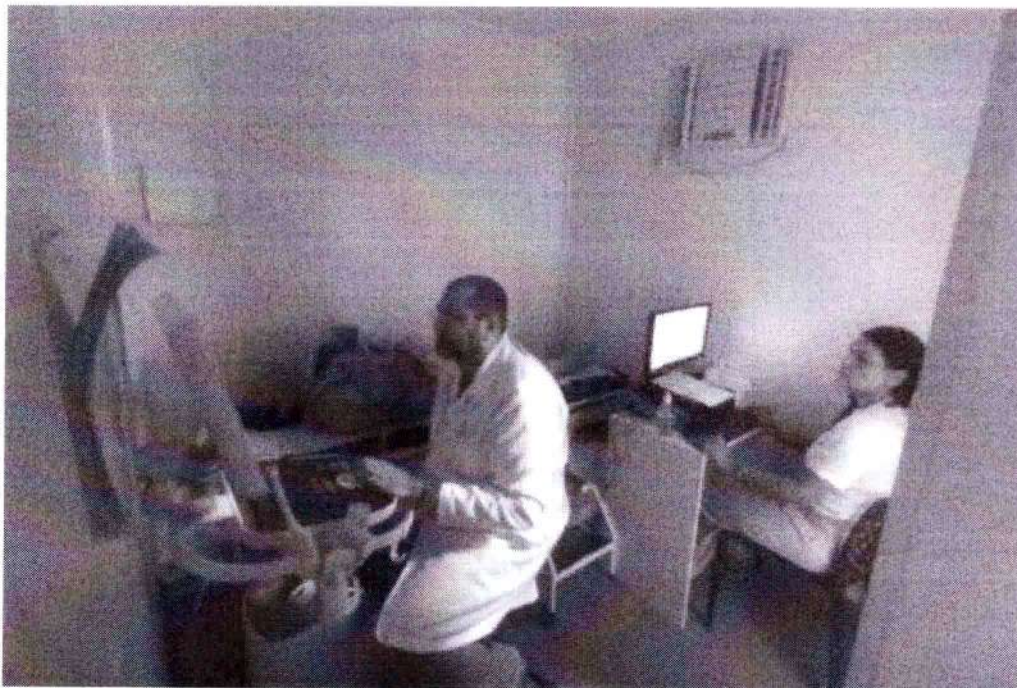



CDI BERTIOGA			
PERÍODO: 01/01/2025 à 31/01/2025			
EXAME	QUANTIDADE	VALOR	VLR TOTAL
USG GERAL	361	R\$ 68,00	R\$ 24.548,00
USG ABSENTEISMO	39	R\$ 34,00	R\$ 1.326,00
USG DOPPLER	103	R\$ 80,00	R\$ 8.240,00
USG DOPPLER ABSENTEISMO	0	R\$ 40,00	R\$ -
ECOCARDIOGRAMA	54	R\$ 130,00	R\$ 7.020,00
ECOCARDIOGRAMA ABSENTEISMO	10	R\$ 65,00	R\$ 650,00
ECOCARDIOGRAMA PEDIATRICO	4	R\$ 260,00	R\$ 1.040,00
ECOCARDIOGRAMA PEDIATRICO ABSENTEISMO	1	R\$ 130,00	R\$ 130,00
RAIOS-X REALIZADO	500	R\$ 55,00	R\$ 27.500,00
RAIOS-X ABSENTEISMO	87	R\$ 27,50	R\$ 2.392,50
MAPA/HOLTER	31	R\$ 28,00	R\$ 868,00
MAPA/HOLTER ABSENTEISMO	4	R\$ 14,00	R\$ 56,00
BERA	2	R\$ 75,00	R\$ 150,00
BERA ABSENTEISMO	3	R\$ 37,50	R\$ 112,50
VALOR VARIÁVEL			R\$ 74.033,00
VALOR FIXO DA ESTRUTURA			R\$ 119.025,00
VALOR DA NOTA DE JANEIRO			R\$ 193.058,00



RELATÓRIOS MENSAL

SERVIÇO DE NUTRIÇÃO E DIETÉTICA HOSPITAL MUNICIPAL DE BERTIOGA

COMPETÊNCIA JANEIRO/2025

Rafael Almeida
Nutricionista
CRN 11166

INDICADORES DO SERVIÇO DE NUTRIÇÃO E DIETÉTICA HOSPITAL MUNICIPAL DE BERTIOGA

JANEIRO/2025

CONSOLIDADO GERAL DE REFEIÇÕES DISTRIBUÍDAS



Figura 1- Total de refeições distribuídas pelo SND no mês de JANEIRO/2025 aos pacientes do Hospital Municipal de Bertioga.

Rafaela de
Nutricionista
CRP 61165

REFEIÇÕES PARA ACOMPANHANTES

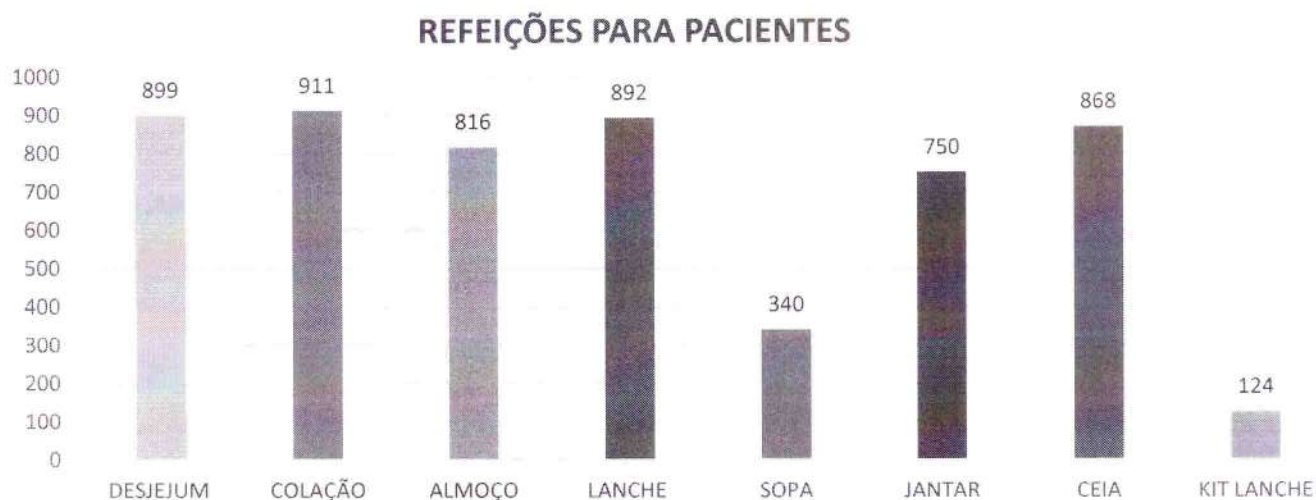

Figura 2- Total de refeições distribuídas pelo SND no mês de JANEIRO/2025 aos acompanhantes dos pacientes do Hospital Municipal de Bertioga.

Rafael Almeida
Nutricionista
CRN 61166

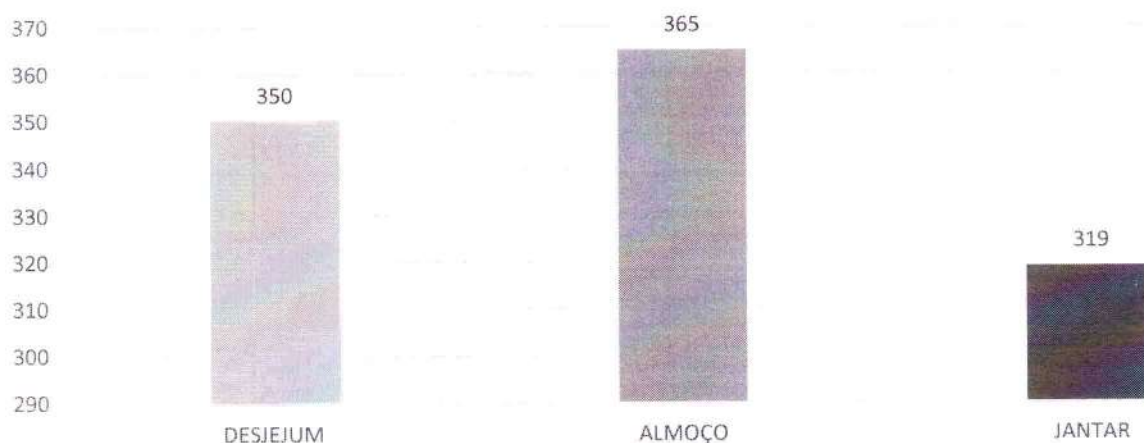

Figura 3- Total de refeições distribuídas pelo SND no mês de JANEIRO/2025 aos colaboradores do Hospital Municipal de Bertioga.

Rafael Moreira
Nutricionista
CRM 61156

QUANTITATIVO TOTAL DE REFEIÇÕES DISTRIBUÍDAS



Figura 4 - Total de refeição distribuídas pelo SND no mês de JANEIRO/2025

Kafael Oliveira
Nutricionista
CRN 61169

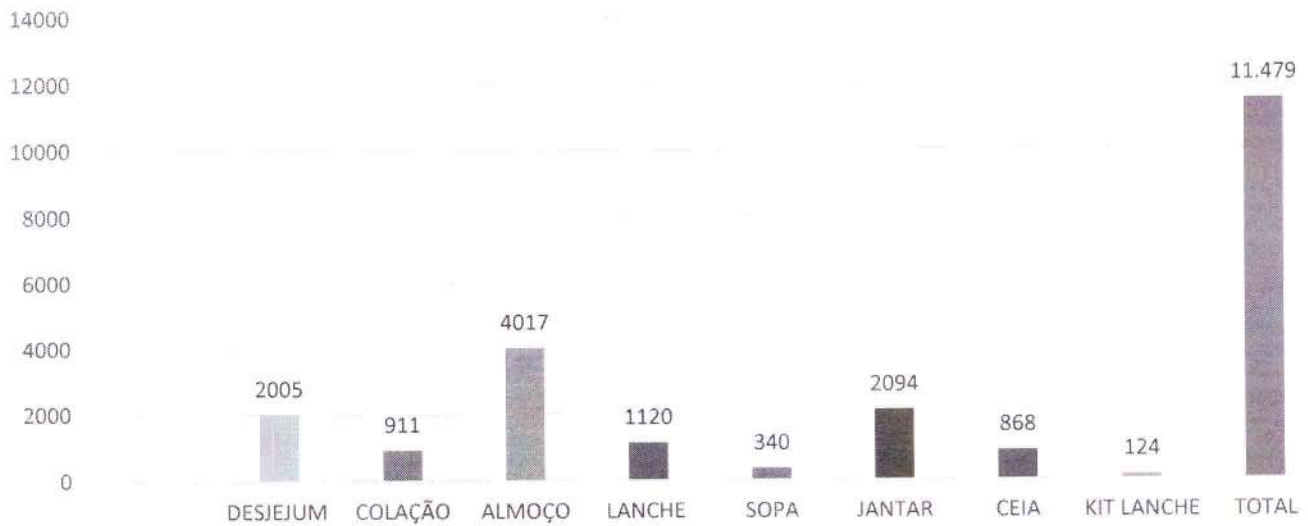

DATA	CONTROLE DE REFEIÇÕES EXTRAS - PRESTADORES DE SERVIÇO - JANEIRO/2025											
	CAFÉ DA MANHÃ			ALMOÇO			LANCHE			JANTAR		
	GLOBAL MEDICARE	MULTITEC	GINOMIA	GLOBAL MEDICARE	MULTITEC	GINOMIA	GLOBAL MEDICARE	MULTITEC	GINOMIA	GLOBAL MEDICARE	MULTITEC	GINOMIA
1	0	0	0	0	0	0	0	0	0	0	0	0
2	0	0	0	1	0	0	0	0	0	0	0	0
3	0	0	0	1	0	0	0	0	0	0	0	0
4	0	0	0	2	0	0	0	0	0	0	0	0
5	0	0	0	0	0	0	0	0	0	0	0	0
6	0	0	0	1	0	0	0	0	0	1	0	0
7	0	0	0	1	0	0	0	0	0	0	0	0
8	0	0	0	3	0	0	0	0	0	1	0	0
9	0	0	0	1	0	0	0	0	0	0	0	0
10	0	0	0	1	0	0	0	0	0	1	0	0
11	0	0	0	0	0	0	0	0	0	0	0	0
12	0	0	0	2	0	0	0	0	0	0	0	1
13	0	0	0	0	0	0	0	0	0	0	0	0
14	0	0	0	1	0	0	0	0	0	0	0	0
15	0	0	0	0	0	0	0	0	0	0	0	0
16	0	0	0	2	0	0	0	0	0	1	0	0
17	0	0	0	0	0	0	0	0	0	0	0	0
18	0	0	0	0	0	0	0	0	0	0	0	0
19	0	0	0	0	0	0	0	0	0	0	0	0
20	0	0	0	0	0	0	0	0	0	0	0	0
21	0	0	0	1	0	0	0	0	0	1	0	0
22	0	0	0	3	0	0	0	0	0	0	0	0
23	0	0	0	2	0	0	0	0	0	0	0	1
24	0	0	0	0	0	0	0	0	0	1	0	0
25	0	0	0	0	0	0	0	0	0	1	0	1
26	0	0	0	1	0	0	0	0	0	0	0	0
27	0	0	0	0	0	0	0	0	0	0	0	0
28	0	0	0	1	0	0	0	0	0	0	0	0
29	0	0	0	3	0	0	0	0	0	0	0	0
30	0	0	0	1	0	0	0	0	0	0	0	0
31	0	0	0	1	0	0	0	0	0	0	0	0
TOTAL	0	0	0	29	0	0	0	0	0	8	0	3
VAL. UNITARIO	R\$ 5,45	R\$ 5,45	R\$ 5,45	R\$ 22,15	R\$ 22,15	R\$ 22,15	R\$ 4,90	R\$ 4,90	R\$ 4,90	R\$ 22,15	R\$ 22,15	R\$ 22,15
VALOR TOTAL	R\$	R\$	R\$	R\$ 642,35	R\$	R\$	R\$	R\$	R\$	R\$ 177,20	R\$	R\$ 66,45
VALOR TOTAL A PAGAR	R\$ 886,00											

Rafael Oliveira
Nutricionista
CRN 61466

DATA	COLABORADORES										PACIENTES HOSPITAL										ACOMPANHANTES				OUTROS	
	DESEJUM	ALMOÇO	LANCHE	JANTAR	DESEJUM	COLAÇÃO	ALMOÇO	LANCHE	SOPA	JANTAR	CEIA	DESEJUM	ALMOÇO	JANTAR	KIT LANCHE	CAFÉ										
	R\$	R\$	R\$	R\$	R\$	R\$	R\$	R\$	R\$	R\$	R\$	R\$	R\$	R\$	R\$	R\$	R\$	R\$	R\$							
1	10	66	6	27	21	20	19	3	19	19	12	12		4	1											
2	22	97	0	38	21	22	19	7	19	21	9	9		4	1											
3	15	91	0	35	23	23	21	5	21	22	9	10		4	1											
4	24	58	14	20	20	20	19	10	15	17	9	10		4	1											
5	16	64	7	27	28	28	26	7	24	26	13	13		4	1											
6	23	101	8	34	25	25	23	11	23	27	12	13		4	1											
7	17	102	4	30	29	30	28	9	29	33	9	11		4	1											
8	21	102	11	24	34	35	31	8	27	32	12	12		4	1											
9	30	92	5	26	32	32	28	12	20	22	12	12		4	1											
10	29	99	14	31	24	27	24	3	22	22	8	10		4	1											
11	14	60	0	30	25	25	25	9	22	26	13	12		4	1											
12	19	68	14	36	27	28	21	11	21	25	6	14		4	1											
13	30	99	6	33	31	31	28	10	27	27	14	15		4	1											
14	25	95	11	37	27	27	23	2	24	24	9	9		4	1											
15	18	101	5	33	30	30	30	8	24	24	6	9		4	1											
16	29	109	12	37	25	27	23	2	24	25	9	9		4	1											
17	29	107	12	35	21	21	21	9	15	17	6	4		4	1											
18	15	60	3	24	22	22	19	39	16	19	7	4		4	1											
19	16	65	7	28	27	27	26	12	25	26	3	8		4	1											
20	25	97	12	36	27	27	24	11	30	37	3	8		4	1											
21	27	104	8	31	24	24	21	11	30	32	9	10		4	1											
22	32	109	9	40	30	30	32	18	35	32	15	13		4	1											
23	38	109	9	40	34	34	31	16	36	31	13	15		4	1											
24	23	112	6	33	34	34	31	12	34	39	12	13		4	1											
25	27	63	7	31	34	34	45	8	27	32	11	12		4	1											
26	24	59	15	32	39	41	34	11	33	39	11	18		4	1											
27	38	102	4	27	36	36	41	12	35	41	20	18		4	1											
28	21	107	17	41	36	38	37	11	27	29	15	16		4	1											
29	36	101	8	38	38	38	32	22	30	37	18	18		4	1											
30	28	122	0	39	32	34	28	15	24	31	13	14		4	1											
31	19	95	0	36	35	35	28	16	28	36	13	13		4	1											
TOTAL	725	2807	228	1014	899	911	816	340	750	868	350	365	319	124	31 litro	0										
VLR. UNITARIO	R\$ 5,45	R\$ 22,15	R\$ 4,90	R\$ 22,15	R\$ 6,50	R\$ 3,20	R\$ 22,15	R\$ 5,30	R\$ 16,90	R\$ 22,15	R\$ 4,05	R\$ 6,50	R\$ 22,15	R\$ 22,15	R\$ 5,85	R\$ 5,45										
VALOR A PAGAR	R\$ 3.951,25	R\$ 62.175,05	R\$ 1.117,20	R\$ 22.460,30	R\$ 5.843,50	R\$ 2.915,20	R\$ 18.074,40	R\$ 4.727,60	R\$ 5.746,00	R\$ 16.612,50	R\$ 3.515,40	R\$ 2.275,00	R\$ 8.084,75	R\$ 7.665,85	R\$ 725,40	R\$ 168,95										
VALOR TOTAL A PAGAR																R\$			165.467,15							

RAFAEL OLIVEIRA
CRN - 3 61166

Rafael Oliveira
Nutricionista
CRN 61166



RELATÓRIO MENSAL

INDICADORES CONTRATUAIS

COMPETÊNCIA JANEIRO/2025

Carolina AZEVEDO G...
COREN SP 713657
Enfermeira Ed. Permanente
INTS Hospital Municipal de Bertioga

INDICADORES QUALITATIVOS (HOSPITAL MUNICIPAL DE BERTIOGA)

MÊS: Janeiro / 2025

Total de partos	Nº TOTAL DE PARTOS NORMAIS	PARTOS CESÁREAS
48	24	24

Indicadores

INDICADOR	Nº TOTAL DE PARTOS NORMAIS	TAXA DE PARTOGRAMAS REALIZADOS	PARTOGRAMAS FEITOS	JUSTIFICATIVA
Partograma	24	100%	25	Este mês foram realizados 25 partogramas em cima de 24 partos normais, pois 1 parto iniciou como parto normal mas evoluiu para cesárea.

INDICADOR	CESÁREAS ELEGÍVEIS	TAXA DE CESÁREAS ELEGÍVEIS	TOTAL DE CESÁREAS REALIZADAS
Taxa de cesáreas elegíveis	20	83%	24

INDICADOR	CESÁREAS JUSTIFICADAS (100%)	Elegível para indicadores (100%)
Total de cesáreas realizadas	15 Sofrimento fetal/Situação fetal não tranquilizadora com falha nas medidas corretiva	SIM
	4 Eletiva + laqueadura	NÃO
	4 Iteratividade (duas ou mais cesáreas prévias)	SIM
	1 Falha na progressão do trabalho de parto	SIM

INDICADOR	Nº TOTAL DE PARTOS	Nº TOTAL DE APGAR	TAXA DE APGAR	JUSTIFICATIVA
Apgar	48	48	100%	100% de Apgar em cima dos RN's elegíveis

INDICADOR	Nº TOTAL DE PARTOS	Nº TOTAL DE TRIAGEM NEONATAL	TAXA DE TRIAGEM NEONATAL	JUSTIFICATIVA
Triagem neonatal	48	TESTE DA ORELHINHA 48 TESTE DO CORAÇÃOZINHO 48 TESTE DO PEZINHO 48 TESTE DA LINGUINHA 48 TESTE DO OLHINHO 48	TESTE DA ORELHINHA 100% TESTE DO CORAÇÃOZINHO 100% TESTE DO PEZINHO 100% TESTE DA LINGUINHA 100% TESTE DO OLHINHO 100%	Realizado os testes em todos os RN's elegíveis.



INDICADOR	Nº TOTAL DE PARTOS	Nº TOTAL DE TESTES RÁPIDOS	Nº TOTAL DE VDRL	TAXA DE VDRL	JUSTIFICATIVA
VDRL E TPHA	48	48	48	100%	REALIZADOS 100% DE VDRL EM CIMA DO NÚMERO DE TESTES RÁPIDOS DE SÍFILIS POSITIVOS.

Fonte: Livro de Registro de Partos, POP Cesárea Indicações, Prontuários e NIR (Núcleo Interno de regulação).





PREFEITURA DE
Bertioga



Instituto Nacional de
Tecnologia e Saúde

Secretaria Municipal de Bertioga
INTS – Instituto Nacional de Tecnologia e Saúde
Hospital Municipal de Bertioga



PREFEITURA DE
Bertioga



RELATÓRIO MENSAL

EDUCAÇÃO PERMANENTE

COMPETÊNCIA JANEIRO/2025

Carolina AZEVEDO UGALDE
COREN SP 753657
Enfermeira Ed. Permanente
INTS Hospital Municipal de Bertioga

Atividades realizadas pela Educação Permanente (Janeiro 2025)

Tema: Protocolo de febre

Objetivo: Implantar protocolo institucional de febre infantil, onde os enfermeiros, objetivando mitigar os riscos e agravos da febre, administram antitérmico v.o. respeitando posologia, ainda na classificação de risco e reavaliando o paciente em até 1h.

Público alvo: Enfermagem

Data da realização: 24, 28 e 29 de janeiro

Fotos:



Carina Azevedo Góes
COREN-SP 753657
Enfermeira Ed. Permanente
INTS Hospital Municipal de Bertioga



Carmen AZEVEDO GASP.
COREN 1753652
Enfermeira ZC. Permanente
INTS Hospital Municipal de Bertioga

Tema: Identificação segura

Objetivo: Revisar conceitos importantes sobre o protocolo de identificação segura que contempla a 1ª meta internacional de segurança do paciente, reiterando uso e aplicabilidade das pulseiras de identificação disponíveis na instituição.

Público alvo: Enfermagem, controladoria de acesso e recepção.

Data da realização: 24, 28, 29 de janeiro

Fotos:



Tema: Atendimento humanizado e fluxos e rotinas recepção e controladoria do acesso

Objetivo: Capacitar quanto a importância do atendimento humanizado para com os pacientes e acompanhantes, além do relacionamento respeitoso e harmônico com a equipe de trabalho.

Público alvo: Recepção e controladoria de acesso

Data da realização: 23 e 24 de janeiro

Camila Azeiteiro Uasp
COREN/SP 763652
Enfermeira Ex. Permanente
INTS Hospital Municipal de Bertioga

Fotos



Tema: Limpeza e desinfecção de endoscópio e colonoscópio

Objetivo: Capacitar equipe quanto a processos CME e protocolos SCIH.

Público alvo: Equipe CME

Data da realização: 7 de janeiro

Carolina AZEVEDO GASP.
COREN 57163857
Enfermeira Ed. Permanente
INTS Hospital Municipal de Bertioga

Tema: Coleta de transporte- lixo comum e contaminado e uso correto de EPI

Objetivo: Capacitar equipe higienização quanto aos protocolos e fluxos a serem seguidos.

Público alvo: Equipe da Higienização

Data da realização: 30 e 31 de janeiro

Fotos:



Tema: Uso correto das pulseiras de identificação- 1ª meta internacional de segurança do paciente

Objetivo: Capacitar quanto ao protocolo de identificação segura.

Público alvo: Equipe de enfermagem; Recepção e controladoria de acesso

Data da realização: 16 de janeiro

Fotos:

Carina AZEVEDO CASPL
COREN SP 76365?
Enfermeira Exp. Permanente
INTS Hospital Municipal de Bertioga



Tema: Conceito de microbiologia básica

Objetivo: Capacitar equipe quanto a processos CME e protocolos SCIH.

Público alvo: Equipe CME

Data da realização: 27 de janeiro

Tema: Atendimento a crise asmática, Atendimento humanizado, postura e respeito e Atendimento ao surto psicótico e seus riscos.

Objetivo: Capacitação da equipe SAMU quando aos temas: atendimento a crise asmática, Atendimento humanizado, postura e respeito e Atendimento ao surto psicótico e seus riscos.

Público alvo: equipe do Samu

Carina AZEVEDO GASP
COREN SP 23652
Enfermeira - Promotor
INTS Hospital Municipal de Bertioga

Data da realização: 23, 27, 28 de janeiro

Fotos:

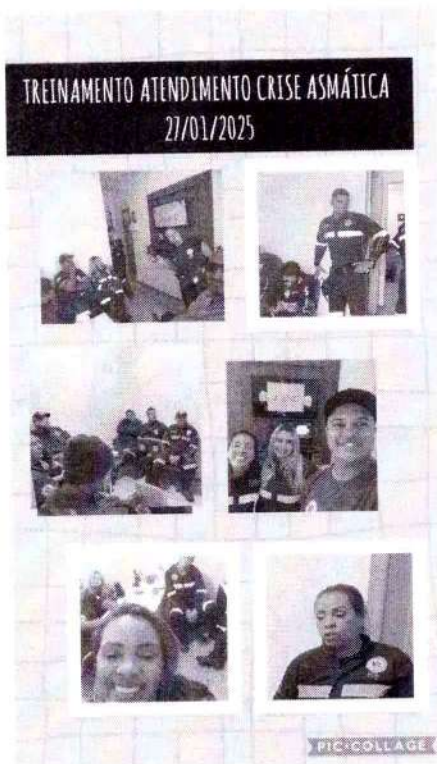

Atualização Profissional em Atendimento em vítima em Crise depressiva, Surto Psicótico e Tentativa de alto extermínio

Tema: Brigada de incêndio

Objetivo: Capacitar profissionais estratégicos para serem brigadistas e atuarem em caso de necessidade.

Público alvo: brigadistas

Data da realização: 22 de janeiro

Fotos:

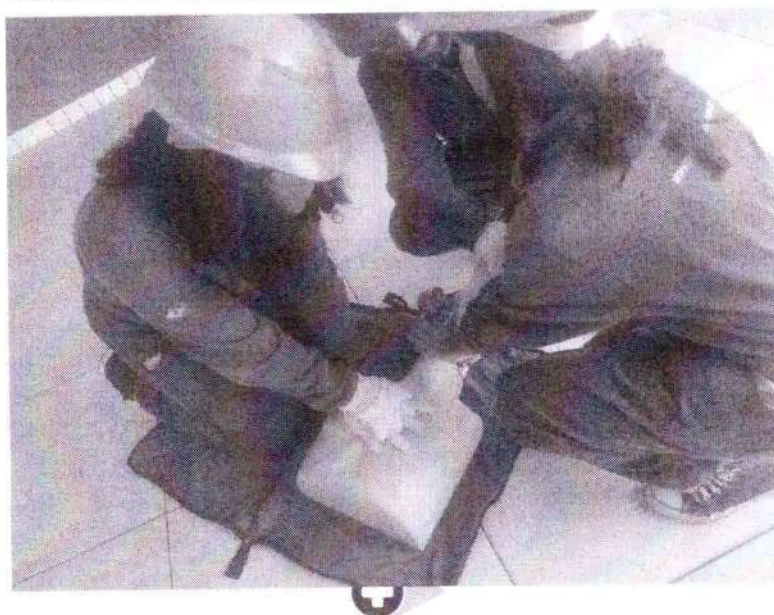

CORTEN DA SILVA
Enfermeira Ed. Ambulatório
INTS Hospital Municipal de Bertioga

Tema: Higiene das mãos- 5ª meta internacional de segurança do paciente

Objetivo: Reforçar protocolos para equipe de enfermagem e novos colaboradores.

Público alvo: Equipe de enfermagem

Data da realização: 16 e 17 de janeiro

Fotos:

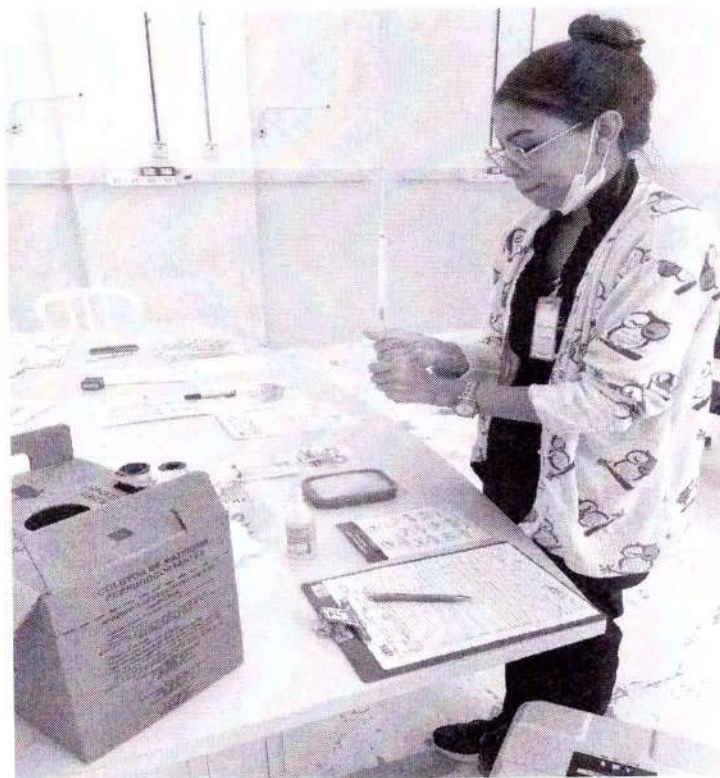

Tema: SMPEP- funções para rouparia

Objetivo: Capacitação quanto ao sistema SMPEP para atribuições da rouparia.

Data da realização: 27 de janeiro

Fotos:



Tema: Protocolos clínicos institucionais- sepse, dor torácica e AVE

Objetivo: Promover treinamento para equipe de enfermagem para promover uma cultura de segurança do paciente e aprimorar a assistência.

Público alvo: Equipe de enfermagem

Data da realização: 7 de janeiro

Fotos:

Camilla Azevedo Gaspar
COREN SP 753682
Enfermeira E4 Permanente
INTS Hospital Municipal de Bertioga

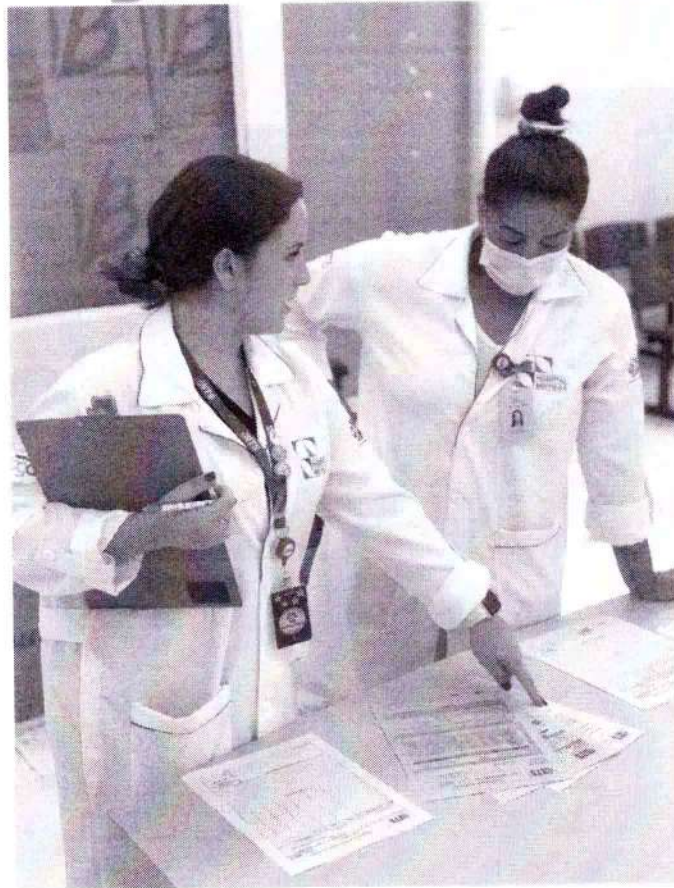

Tema: Lesão por pressão e Risco de queda

Objetivo: Promover treinamento para equipe de enfermagem para promover uma cultura de segurança do paciente.

Público alvo: Equipe de enfermagem

Data da realização: 16 e 17 de janeiro

Fotos:

Carina Azevedo Gaspl
COREN SP 753267
Enfermeira Ed. Permanente
INTS Hospital Municipal de Bertioga





Tema: Punção venosa- técnica correta, uso de EPI e descarte adequado

Objetivo: Promover treinamento para equipe de enfermagem para promover uma cultura de segurança do paciente e aprimorar a assistência.

Público alvo: Equipe de enfermagem

Data da realização: 16 e 17 de janeiro

Fotos:

Carina Azevedo Gasp.
COREN SP 753857
Enfermeira CRP Registrada
INTS Hospital Bertioga de Doç. Ma



Camila Azevedo Gaspar
Hospital Municipal de Bertioga
INTS

COREN SP 040111
Enfermeira Ed. Priscila
INTS Hospital Municipal de Bertioga



PREFEITURA DE
Bertioga

Secretaria Municipal de Bertioga

*INTS – Instituto Nacional de Tecnologia e Saúde
Hospital Municipal de Bertioga*



Instituto Nacional de
Tecnologia e Saúde



PREFEITURA DE
Bertioga

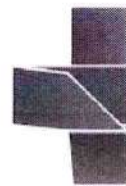

SUS Sistema
Único
de Saúde

RELATÓRIO MENSAL

INDICADORES RESOLUÇÃO SS42- REDE CEGONHA

COMPETÊNCIA JANEIRO/2025

Carmen Azevedo Galvão
COREN SP 753651
Enfermeira Ed. Permanente
INTS Hospital Municipal de Bertioga

Indicadores para Acompanhamento de acordo com a resolução ss42

Mês: Janeiro/2025

Nome do Indicador	Resultado	Observações
Taxa de acompanhante nas 24 horas para os leitos obstétricos	100%	
Total de partos	48	
Total de partos normais	24 - 50%	
Total de partos cesáreas	24 - 50%	
Total de partos cesáreas elegíveis	20 - 83%	O percentual de cesáreas realizadas, 83% equivalem a 20 procedimentos que são elegíveis ao protocolo 001- Cesárea: Indicações e apenas 4 cesáreas não são elegíveis ao protocolo.
Taxa de cesáreas em primíparas	8 - 33%	
Taxa de episiotomia	7 - 29%	
Total de partos normais realizados por médicos	7 - 29%	
Total de partos realizados por enfermeira obstetra / obstetriz	17 - 70%	

Total de partos realizados em posição verticalizada	100%	
Taxa de utilização de ocitocina no pré parto	21 - 43%	
Total de nascidos vivos	48	
Total de óbitos neonatais / OF	0	
Total de recém-nascido encaminhados para a Unidade Neonatal pós-parto cesárea	0	
Total de recém-nascido encaminhados a Unidade Neonatal pós-parto vaginal	0	
Total de atendimento de gestante de alto risco	16	<ul style="list-style-type: none"> - 36s contração, HAS e DM - 35s TPP - 34s HAS - 37s pré-eclampsia e HAC - 39s DHEG + obesidade - 21s DM - 37s TPP - 37s DM, HAS, bronquite - 38s SHDG - 39s anemia falciforme - 37s HAS e DM gestacional - 38s PIG - 38s, GT + PRÉ ECLAMPSIA + DMG DESCOMPENSADA + OBESIDADE + EPILEPSIA. - 37s, GEMELAR + DMG. - 11s, GRAVIDEZ ECTOPICA <p>CERVICAL</p>



0800 799 9956 / INTS BRASIL



INTS

SUS

Bertogó

		- 39s, DMG DESCOMPENSADA
Total de internação de gestante / puérpera em UTI		- Fluxo HGA
Taxa de infecção puerperal	01- 4,16%	
Total de mulheres orientadas para aleitamento	48	
Total de grupos realizados para aleitamento	48	
Total de mulheres com consulta / retorno marcado em até 15 dias.	48	

Fonte: Livro de Registro de Partos, Registro de aborto: natimorto e neomorto, Sumário da Maternidade, NIR (Núcleo Interno de Regulação) e SCIH.



[Handwritten signature]



RELATÓRIO MENSAL

METAS QUALITATIVAS

COMPETÊNCIA JANEIRO/2025

Raniele Oliveira Paulino
COREN-SP 659.599-ENF

CONTRATO DE PREST. DE SERV. Nº 017/2019
 METAS QUALITATIVAS 2025 - JANEIRO

INDICADORES	METAS	METAS DE CONTINUAÇÃO	REALIZADO JANEIRO	REALIZADO FEVEREIRO	REALIZADO MARÇO	REALIZADO ABRIL	REALIZADO MAIO	REALIZADO JUNHO	REALIZADO JULHO	REALIZADO AGOSTO	REALIZADO SETEMBRO	REALIZADO OUTUBRO	REALIZADO NOVEMBRO	REALIZADO DEZEMBRO	MÉDIA REALIZADOS ANUAL
Cirurgias Eletivas	- Taxa de cirurgia suspensa até 10% do programado.	Cumprir meta acima de 80% = 4 pontos; Entre 60 e 79,99% = 3 pontos; Entre 40 e 59,99% = 2 pontos; Até 39,99% = 1 ponto	Realizadas: 91,02% Não realizadas: 2,56%												
	- Tempo de espera para realização das cirurgias (90 dias) a partir da autorização da SS.		100%												
Classificação de risco	- 60% das FAA no Pronto Atendimento.	Cumprir meta acima de 60% = 4 pontos; Entre 50 e 39,99% = 3 pontos; Até 39,99 = 2 pontos	100%												
	- Apresentação de qualificação do serviço;		100%												
Exames laboratoriais	- Apresentação controle de qualidade interno e externo;	Cumprir meta acima de 80% = 4 pontos; Entre 60 e 79,99% = 3 pontos; Entre 40 e 59,99% = 2 pontos; Até 39,99% = 1 ponto	100%												
	- Prazo de até três horas para liberação dos resultados do PA;		100%												
	- Liberação dos resultados de rotina até 8 dias úteis, exceto exames de alta complexidade.		100%												
Autorização de internação (AIH) no mês de competência	Apresentação de 100% das AIH no mês de competência.	Cumprir meta acima de 80% = 4 pontos; Entre 60 e 79,99% = 3 pontos; Entre 40 e 59,99% = 2 pontos; Até 39,99% = 1 ponto	100%												

Faniele Oliveira Paulino
 COREN-SP 659.599-ENF

Serviço de atendimento ao usuário	- Funcionamento de serviço de atendimento ao usuário com emissão de relatório mensal e resposta ao usuário das queixas e ações corretivas em 100% das não conformidades confirmadas no prazo máximo de 30 dias.	<p>Cumprir meta acima de 80% = 4 pontos; Entre 60 e 79,99% = 3 pontos; Entre 40 e 59,99% = 2 pontos; Até 39,99% = 1 ponto</p>	100%											
-----------------------------------	---	--	------	--	--	--	--	--	--	--	--	--	--	--

Diele Oliveira Paulino
CORREN-SP 659.599-ENF



**SAMU
192**

Relatório Estatístico JANEIRO / 2025

Operacionalização do SAMU 192

O Serviço de Atendimento Móvel de Urgência - SAMU 192 é um programa de âmbito Federal com responsabilidade Tripartite (União, Estados e Municípios), e através do número de acesso nacional 192, criado pelo Decreto Presidencial 5.055/2004, tem como finalidade acolher e prestar socorro à população com agravos à saúde. Com este serviço, as três esferas de governo estão conseguindo reduzir o tempo de internação em hospitais, as sequelas decorrentes da falta de socorro precoce e consequentemente o número de óbitos.

A Rede Nacional SAMU 192 possui como meta garantir a universalidade, equidade e integralidade no atendimento às urgências clínicas, traumáticas, gineco-obstétricas, pediátricas e psiquiátricas, além de consubstanciar as diretrizes de regionalização da atenção às urgências, mediante a adequação criteriosa da distribuição dos recursos assistenciais, conferindo concretude ao dimensionamento e implantação de sistemas estaduais, regionais e municipais e suas respectivas redes de atenção.

O SAMU 192 é um serviço gratuito, que funciona 24 horas, por meio da prestação de orientações e do envio de veículos tripulados por equipe capacitada, acessado pelo número "192" e acionado por uma Central de Regulação das Urgências.

A Central SAMU 192 tem como papel fundamental organizar a relação entre os vários serviços, identificando a demanda, qualificando o fluxo dos pacientes no sistema e gerando uma porta de comunicação ao público em geral. O acionamento do serviço é realizado por solicitação telefônica, de forma gratuita, através do número nacional de atendimento às urgências (192), no qual as solicitações de socorro são recebidas, avaliadas, hierarquizadas e atendidas por ordem de prioridade de acordo com as decisões do médico

CENTRAL SAMU 192

Elemento ordenador e orientador dos sistemas de urgência e emergência em âmbito estadual e regional. Sua equipe é composta por Médico Regulador (MR), TARM e Rádio Operador (RO). O SAMU 192 Bertioga conta com um Enfermeiro Intervencionista que atua na supervisão das equipes técnicas durante os plantões.

regulador, que identifica a gravidade do caso e, imediatamente, faz a leitura da situação apresentada e inicia o atendimento, orientando o paciente, e/ou o solicitante que fez a ligação, sobre as primeiras condutas a serem tomadas.



Além de funcionar como um excelente observatório do sistema de saúde, o SAMU 192 tem um forte potencial para amenizar uma das maiores queixas dos usuários do Sistema Único de Saúde (SUS), que corresponde à demora do atendimento, por isso, estrategicamente foi o primeiro componente da Política Nacional de Atenção às Urgências a ser implementado.

O sistema deve ser capaz de acolher de forma humanizada qualquer usuário, prestando-lhe atendimento e redirecionando para os locais adequados à continuidade do tratamento, através do trabalho integrado entre a Central de Regulação Médica das Urgências e outros serviços.

A fim de garantir um atendimento ágil e qualificado, bem como um tempo resposta adequado, em toda área territorial de abrangência, o SAMU 192 conta com Bases Descentralizadas que são postos avançados para acomodação das ambulâncias e suas respectivas equipes.

O SAMU Bertioga dispõe de 03 (três) viaturas de Suporte Básico de Vida que subdividem-se em três bases descentralizadas, tripuladas por dois profissionais cada uma, sendo um técnico de enfermagem e um condutor de veículo de emergência, atendendo aproximadamente 66.154 (sessenta e seis mil, cento e cinquenta e quatro) habitantes, IBGE 2021.

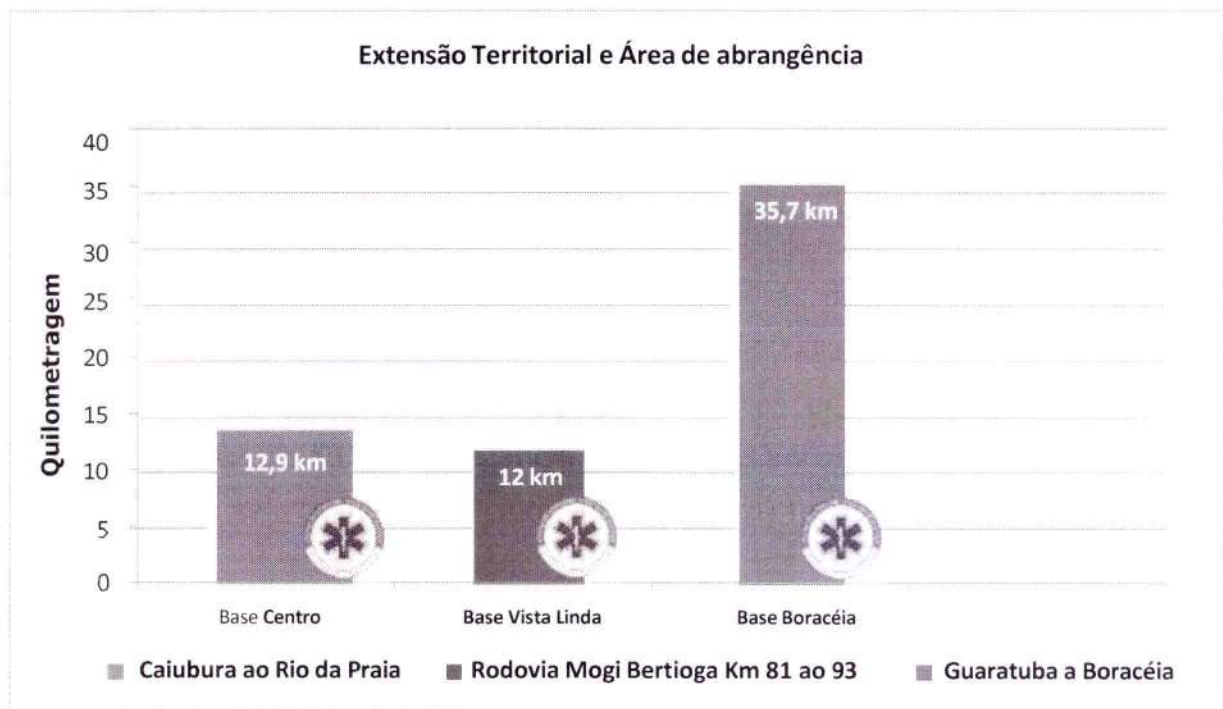

Produtividade Setorial e Indicadores

Os indicadores do SAMU 192 Bertioga/SP são direcionados pela Portaria 1.010 de 21 de maio de 2012 em seu Capítulo I, parágrafo único. São eles:

- Número geral de ocorrências atendidas no período;
- Tempo de resposta;
- Identificação dos motivos dos chamados;
- Quantitativo dos chamados;
- Localização das ocorrências;
- Idade e sexo dos pacientes atendidos;

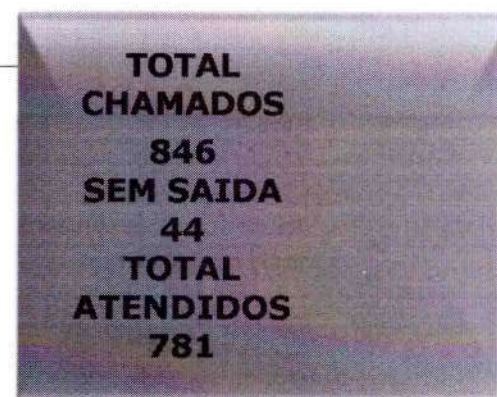

- Pacientes (número absoluto e percentual) referenciados aos demais componentes da rede, por tipo de estabelecimento.



Gráfico representativo da saída das equipes da base em até 20 minutos após recebimento da solicitação do atendimento.

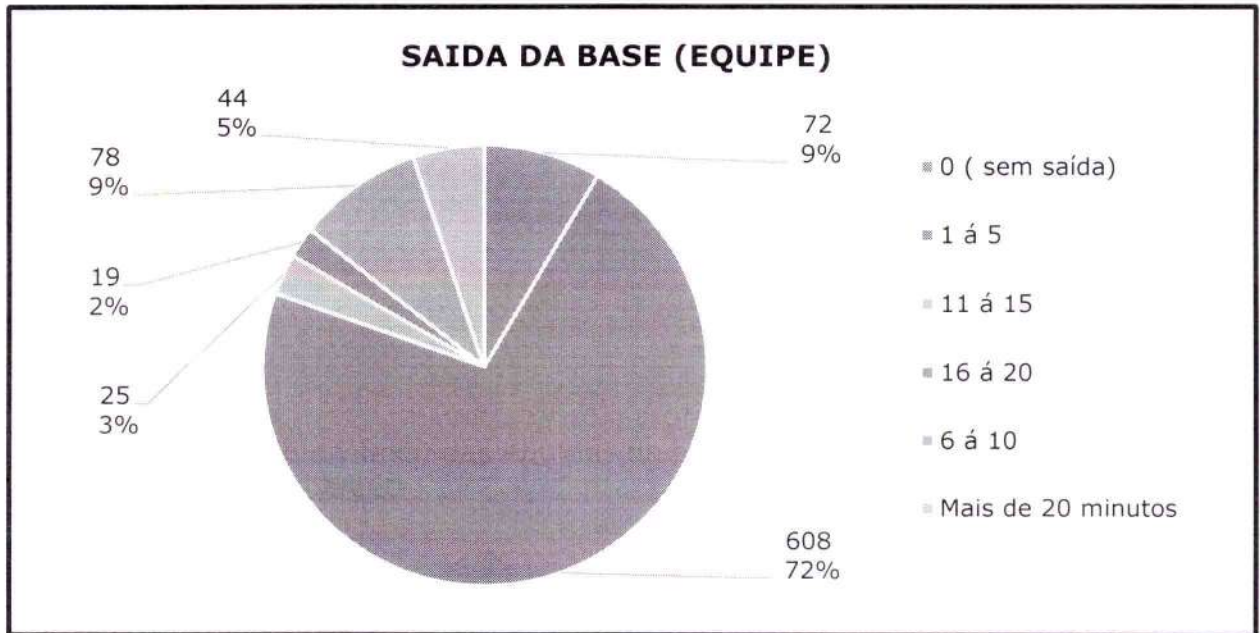

A seguir, os motivos dos atrasos nos chamados.

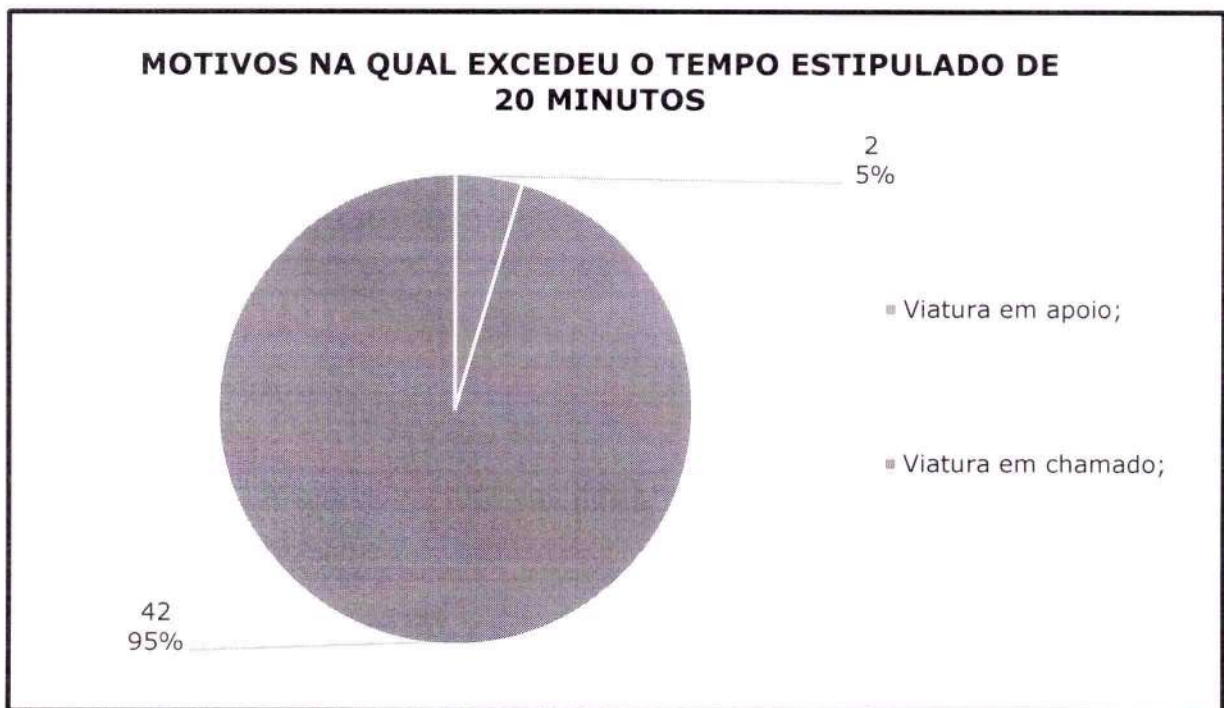

O gráfico abaixo representa o momento em que o chamado é recebido até a chegada em cena.

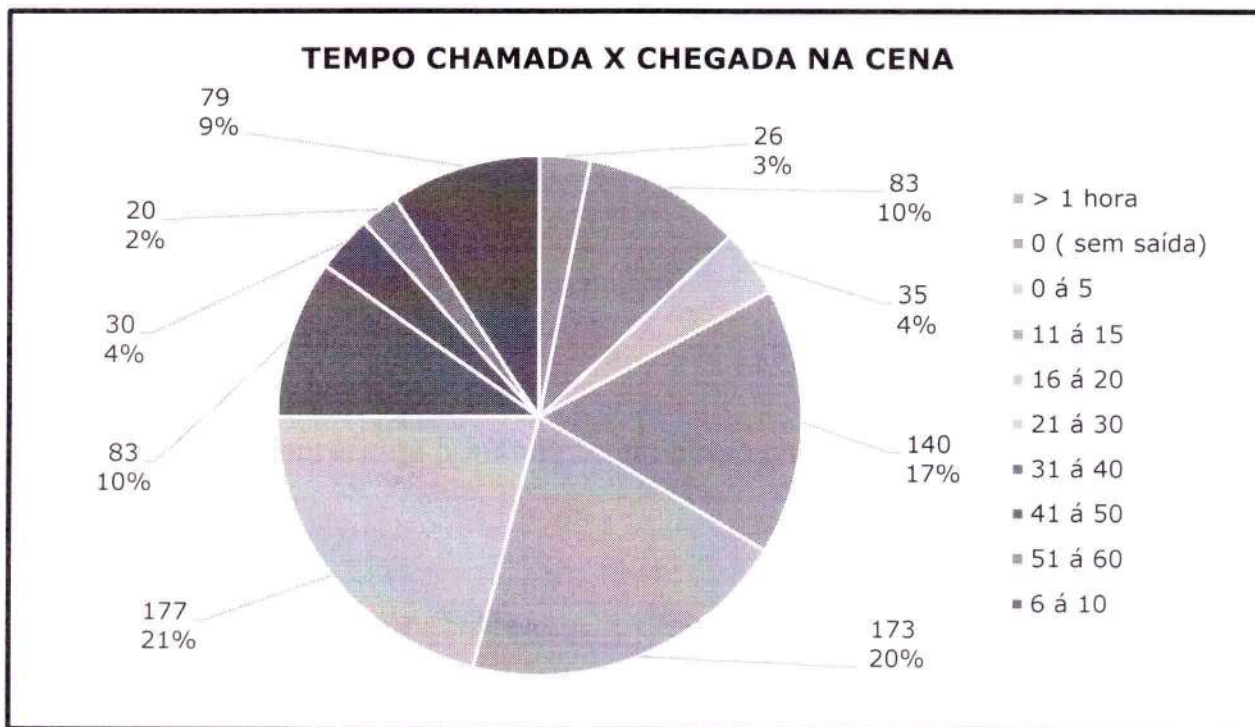

Representação da duração total do chamado, do momento da ligação inicial, à chegada em cena, o atendimento, e a liberação da equipe.

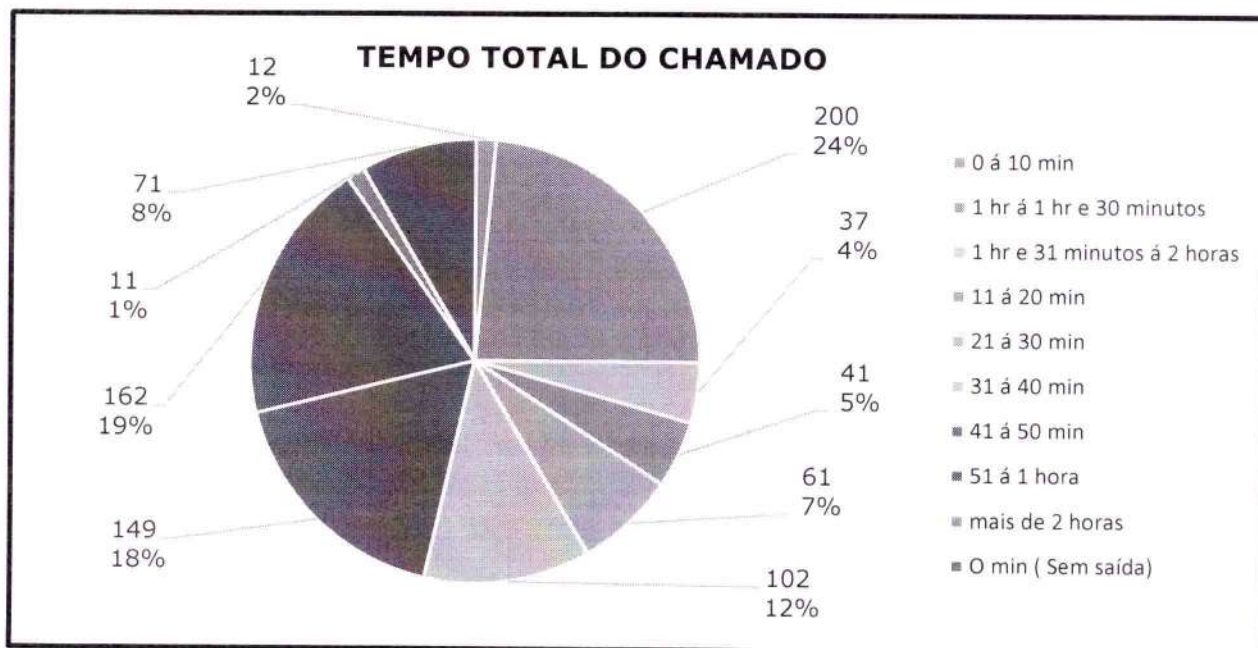

Aqui temos o gráfico de retardamentos da liberação da equipe (QRV),
seguidos do tempo resposta de acordo com a prioridade e sua respectiva base.



Tempo Resposta de Acordo com Prioridade Equipe Centro

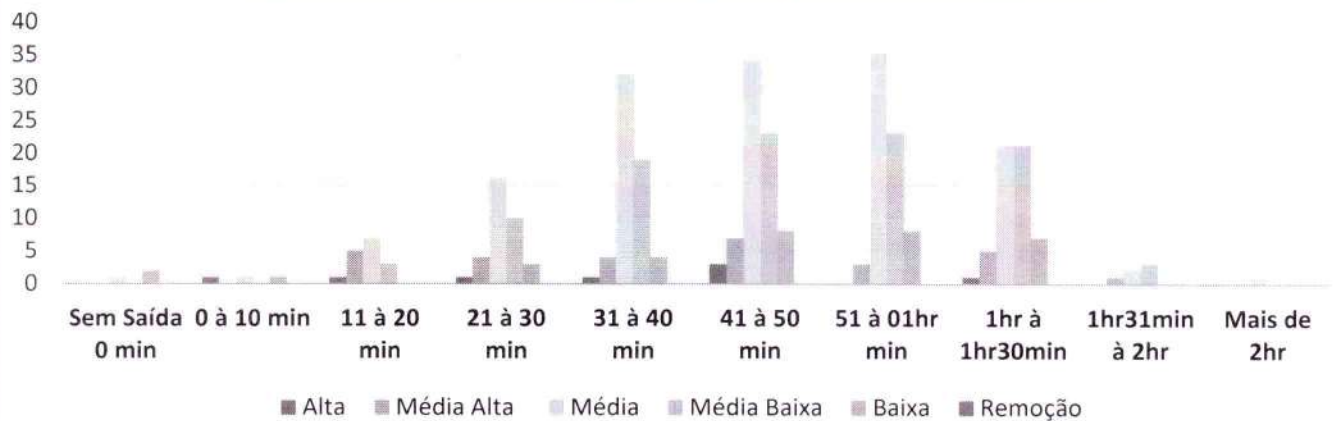

Tempo Resposta de Acordo com Prioridade Equipe Vista Linda

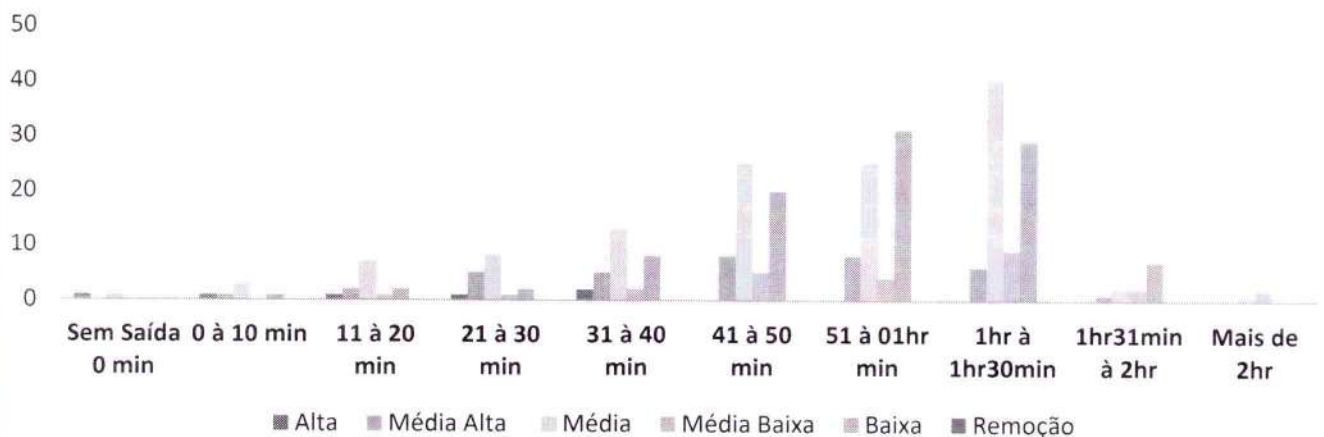

Tempo Resposta de Acordo com Prioridade Equipe Boraceia

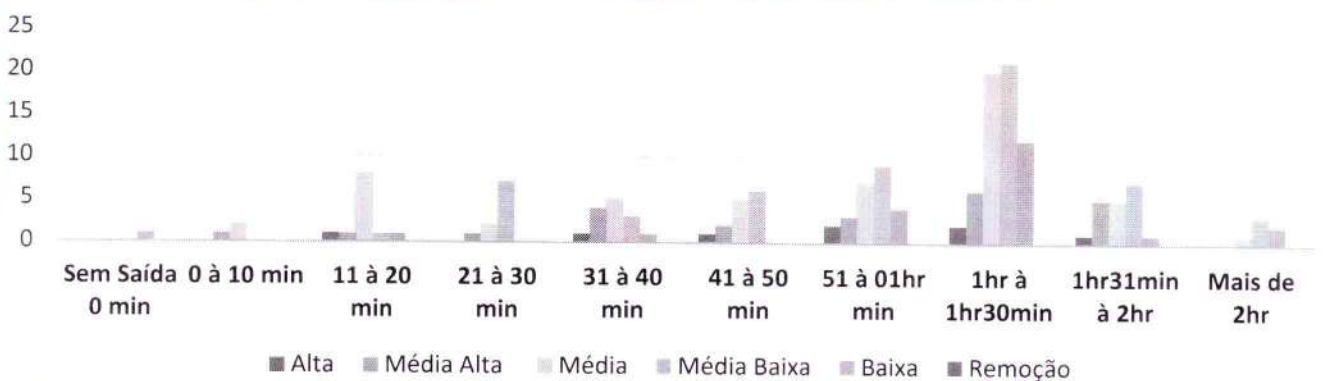

Contando deste modo, segue gráfico onde dispõe os totais de chamados referentes a cada bairro. Importante salientar que havendo necessidade as mesmas atendem todos os bairros mesmo os que não entram jurisdição.

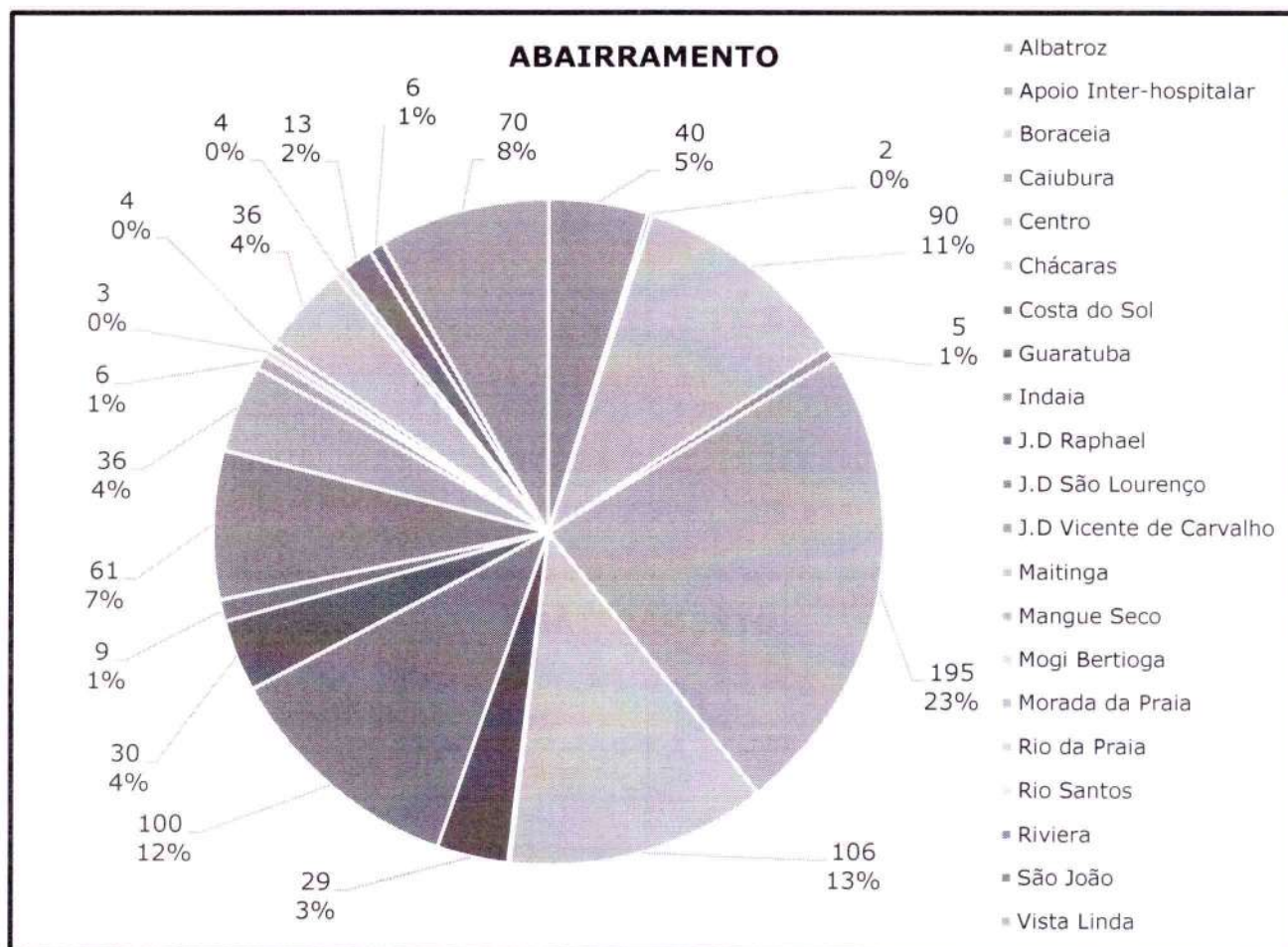

Dentro da perspectiva de cada ocorrência, o paciente pode estar em demasiadas situações. Em nosso sistema organizacional, já está previsto a soma maioria. São estes:

- Domicilio;
- Rodovia;
- Unidade de saúde;
- Via pública;
- Outros.

O gráfico abaixo representa a quantidade por tipo de local de atendimento.

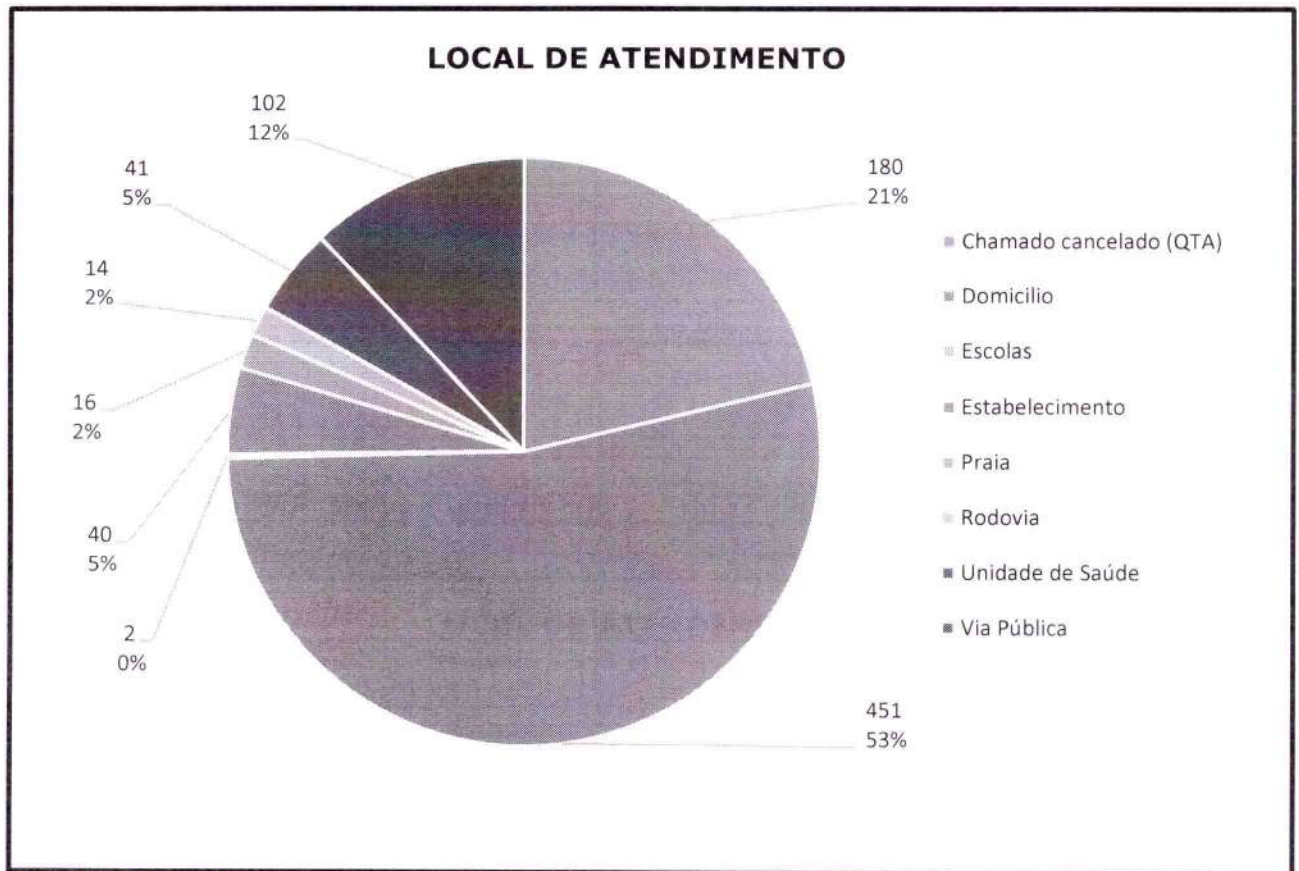

Abaixo estão os gráficos quantitativos representando os números de pacientes atendidos separados por idade e sexo.

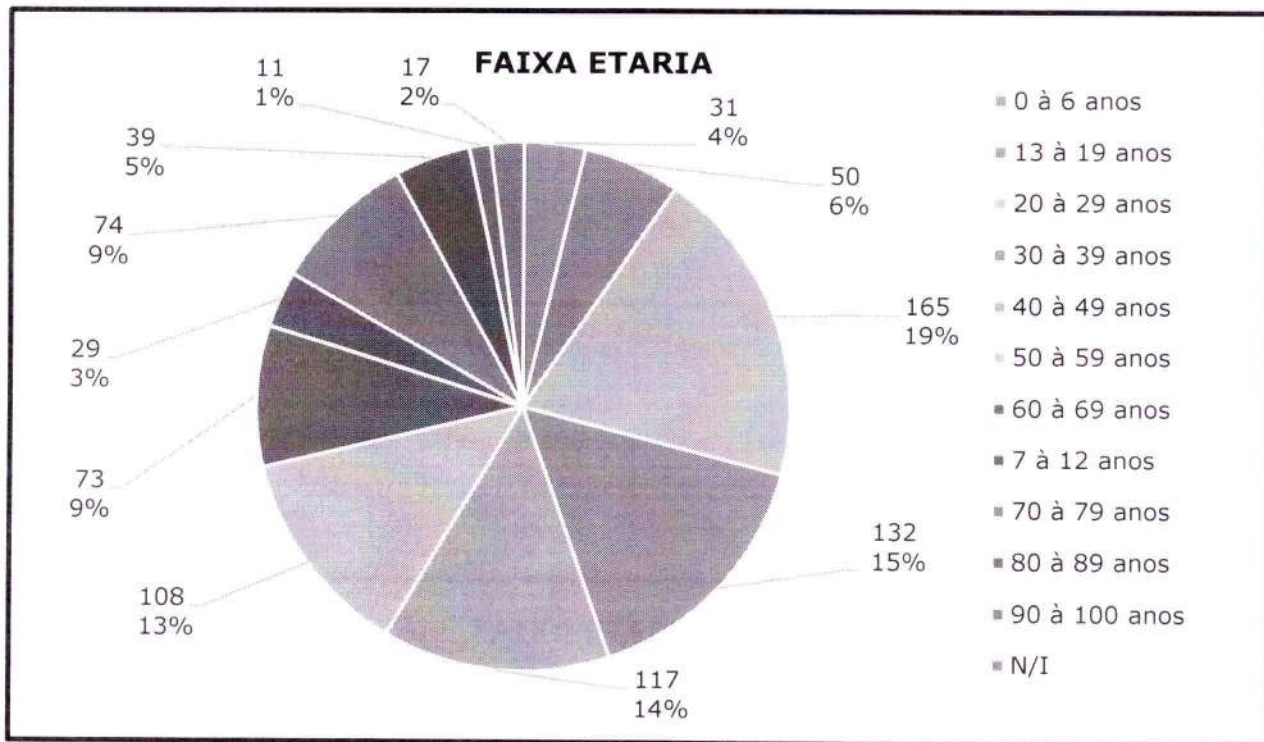
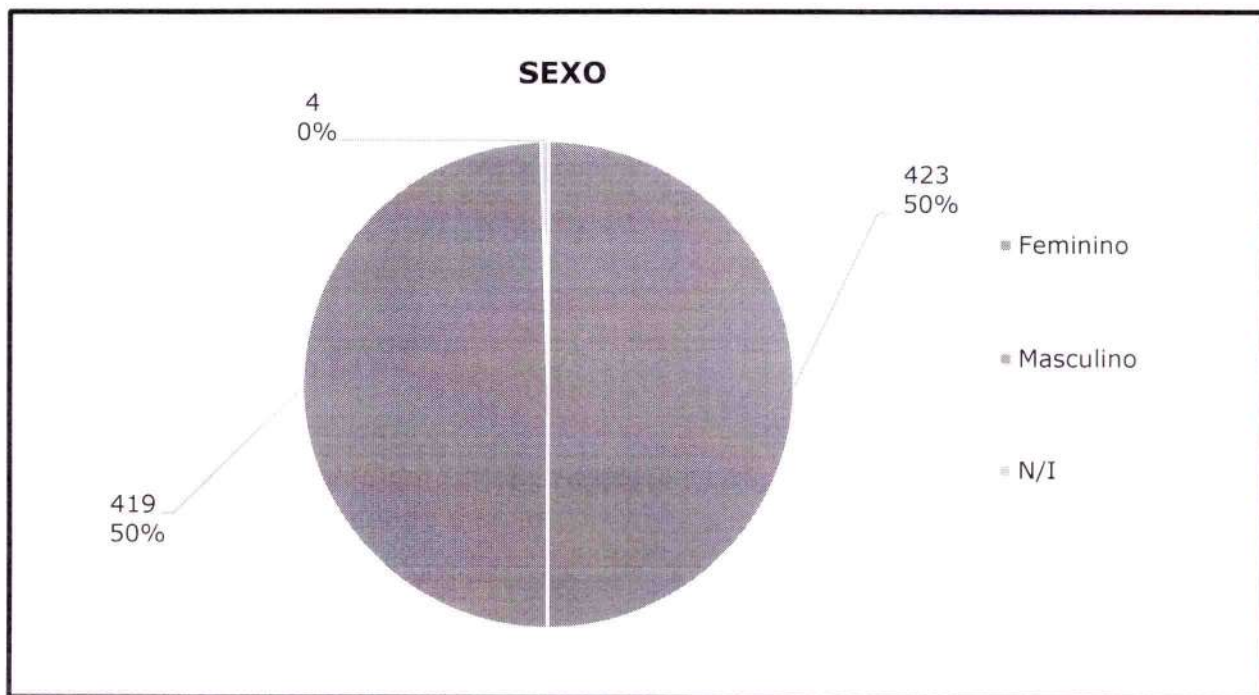

Atendimentos conforme classificação dentro das vertentes Clínica e Traumática .

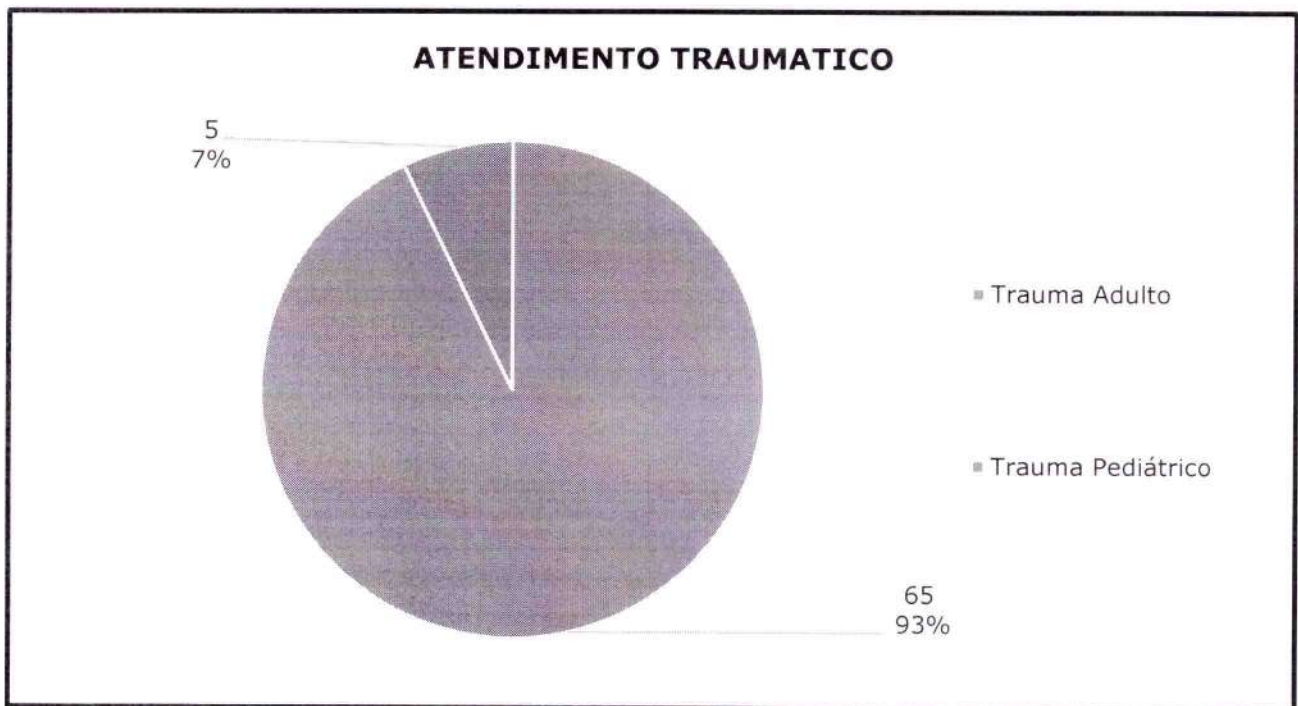
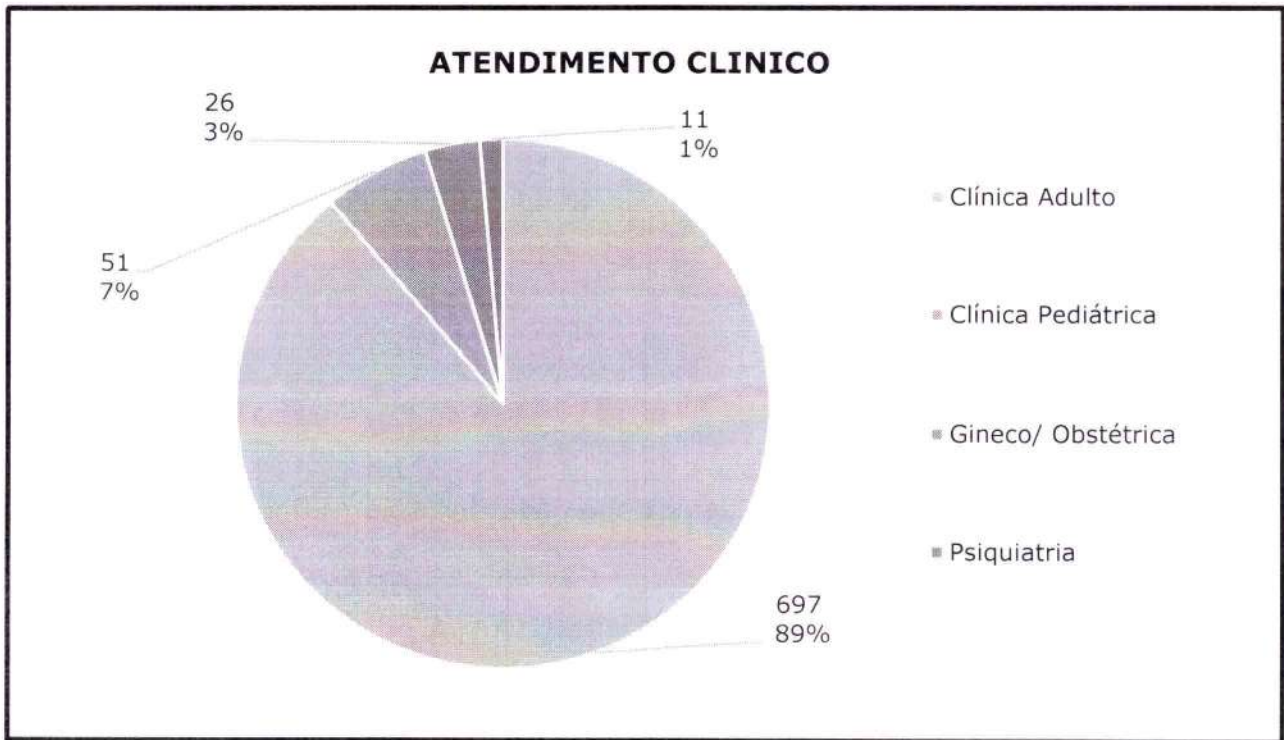

Comparativo quantitativo representado em porcentagens EVIDENCIANDO a causas mais comuns dos traumas.

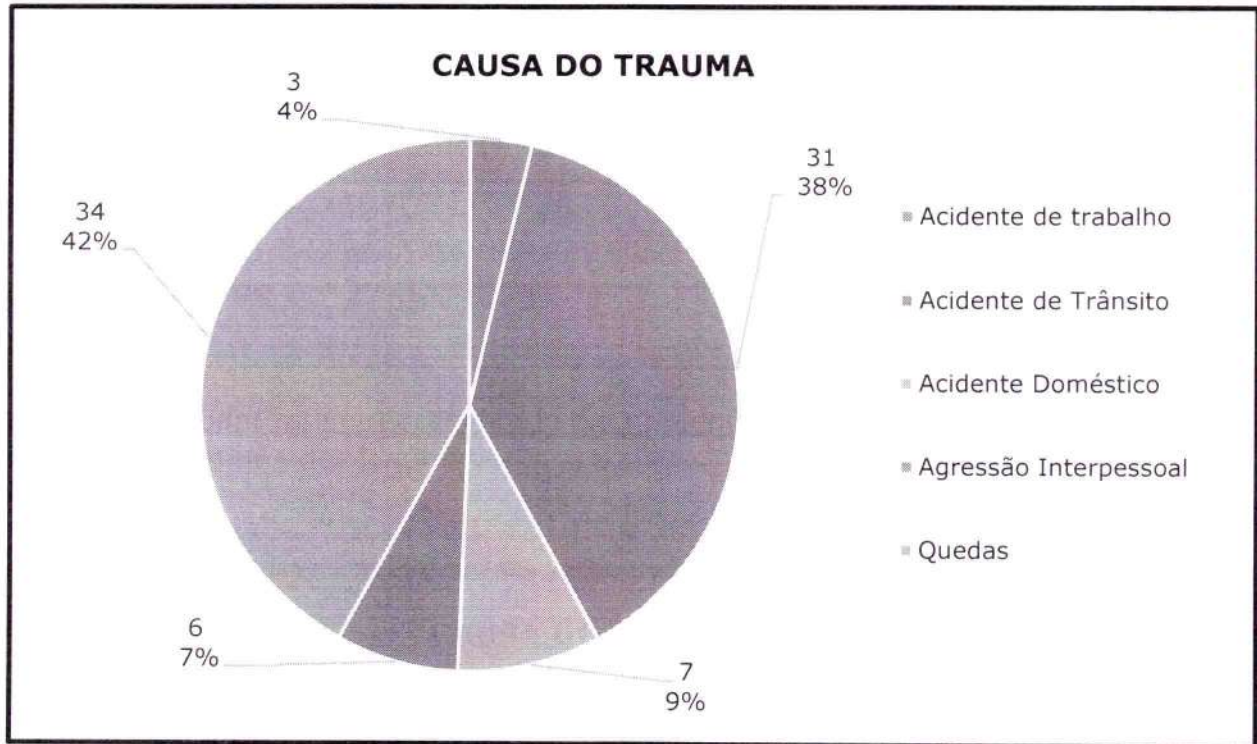

Ademais, temos os casos de **CHAMADOS CANCELADOS (QTAs)**, onde o paciente não é removido ao hospital. Esses casos ocorrem por diversas situações. São estes:

- Recusa remoção, porém o atendimento é realizado no local;
- Recusa remoção e Atendimento;
- Removido por Meios Próprios
- Removido por Terceiros, PM, COBOM, GCM;
- Removido por Riviera de São Lourenço;
- Chamado Duplicado;
- Evasão;
- Endereço não localizado;
- Trote Confirmado;
- Óbito.

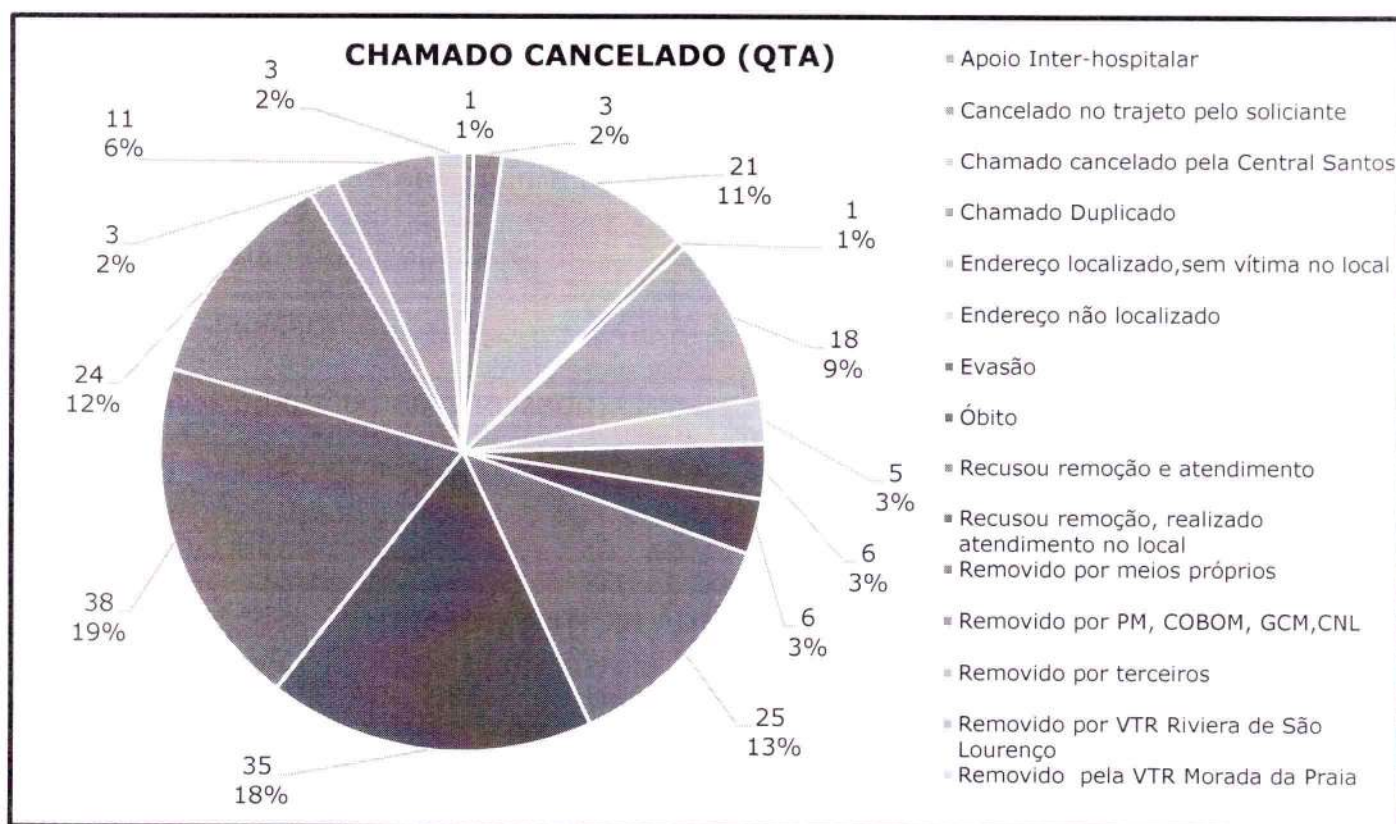

Comparativo entre total de Chamados e QTA's (chamado cancelado) por equipe empenhada

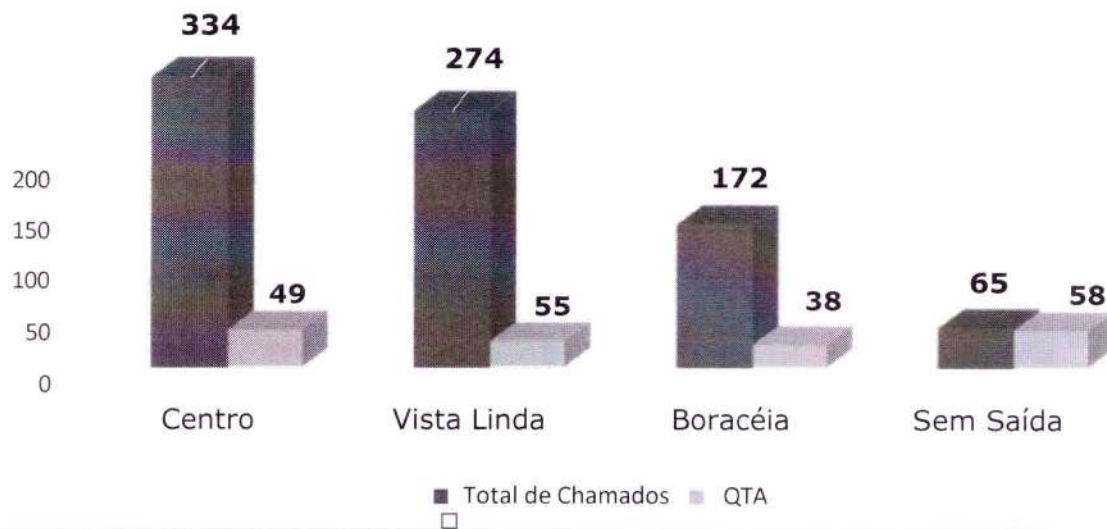

O gráfico abaixo demonstramos a quilometragem das viaturas à disposição do serviço nas 3 bases descentralizadas. Percebe-se uma discrepância entre os valores devido a problemas mecânicos diversos ocorridos durante o mês, troca de ambulâncias, que ficaram à disposição do serviço e dando apoio à Remoção.

QUILOMETRAGEM POR AMBULÂNCIA

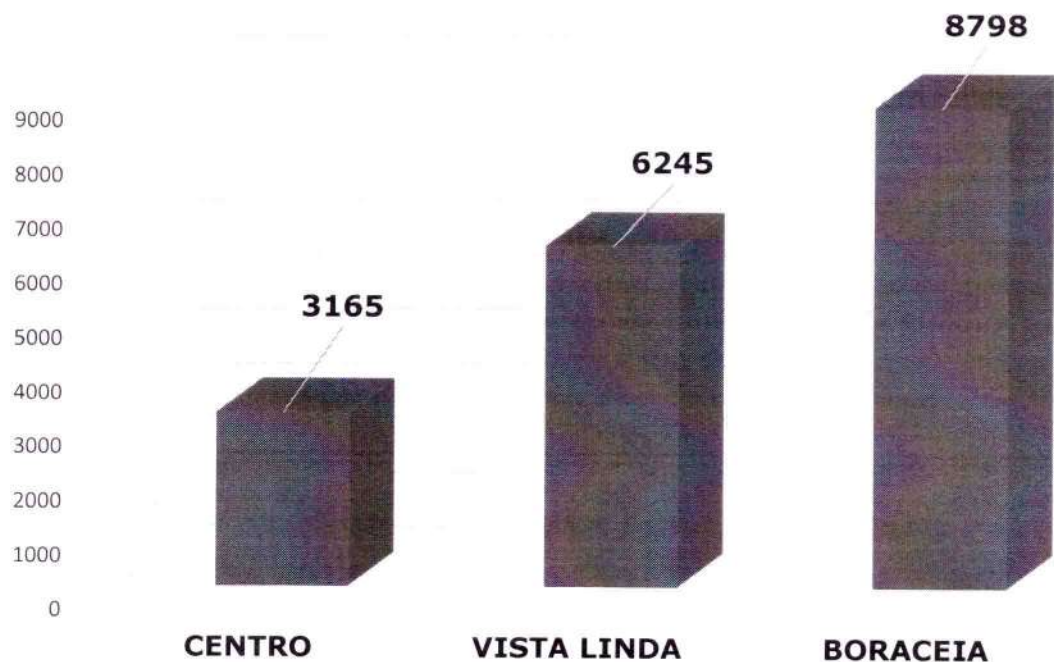

Representação gráfica dos dias da semana e horários de maior pico de atendimento.

HORARIO	CONTAGEM DIAS DA SEMANA							
	Dom	Seg	Ter	Qua	Qui	Sex	Sab	
00:01 às 06:00	12	15	12	27	14	16	15	117
06:01 às 12:00	30	20	33	43	37	44	36	243
12:01 às 18:00	43	45	31	33	34	51	40	277
18:01 às 00:00	37	24	27	29	25	28	39	209
Total Geral	128	104	103	132	110	139	130	



LUCAS OLIVEIRA
COORDENADOR DO SAMU 192



PREFEITURA DE
Bertioga

Secretaria Municipal de Bertioga
*INTS – Instituto Nacional de Tecnologia e
Saúde*
Hospital Municipal de Bertioga



Instituto Nacional de
Tecnologia e Saúde

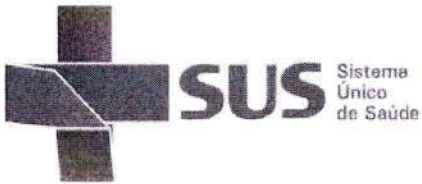

PREFEITURA DE
Bertioga

RELATÓRIO MENSAL

REMOÇÃO

Julio C. M. Valente
Coordenador de Frota
INTS-Hospital Municipal de Bertioga

COMPETÊNCIA JANEIRO/2025

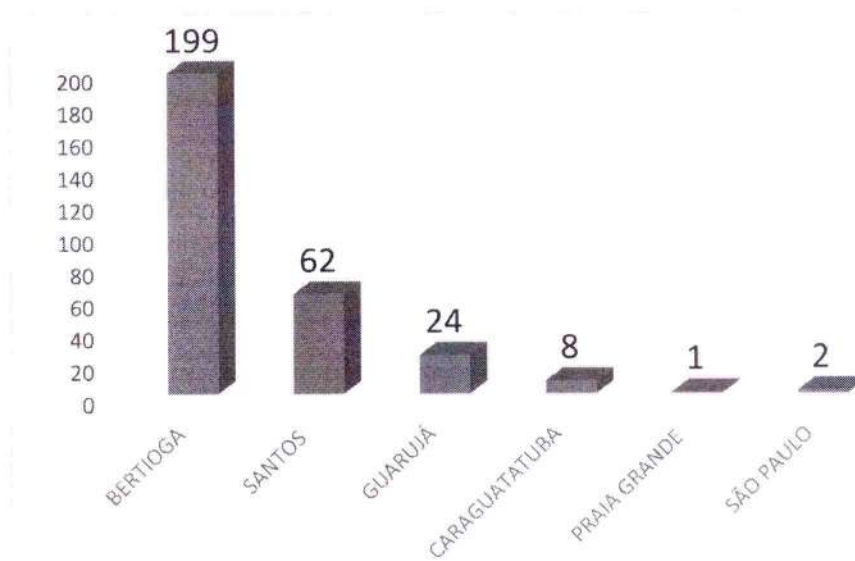

Segue acima a estatística referente aos deslocamentos realizados pela remoção, separados por regiões / destino dos pacientes. Cada localidade segue com número absoluto de transferidos, para realização de exames e/ou avaliações.

Julio C. M. Valente
Coordenador de Frota
INTS-Hospital Municipal de Bertioga



REMOÇÕES NO MUNICÍPIO

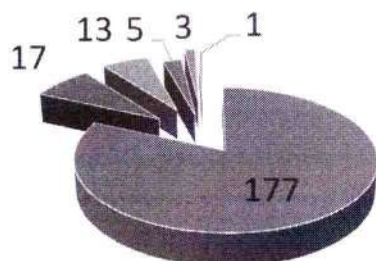

- MULTIMAGEM - BERTIOGA
- HOSP, SANTO AMARO
- REMOÇÃO ALTA HOSPITALAR
- CONSTATAÇÃO DE ÓBITO
- UNIBEM BERTIOGA
- CIBE - BERTIOGA

Deslocamentos dentro do Município no mês de JANEIRO correspondem a mais de 100% do total dos deslocamentos realizados, subdivididos em exames e avaliações, constatações de óbito e remoção de alta hospitalar de acamados.

Julio C. M. Valente
Coordenador de Frota
INTS-Hospital Municipal de Bertioga

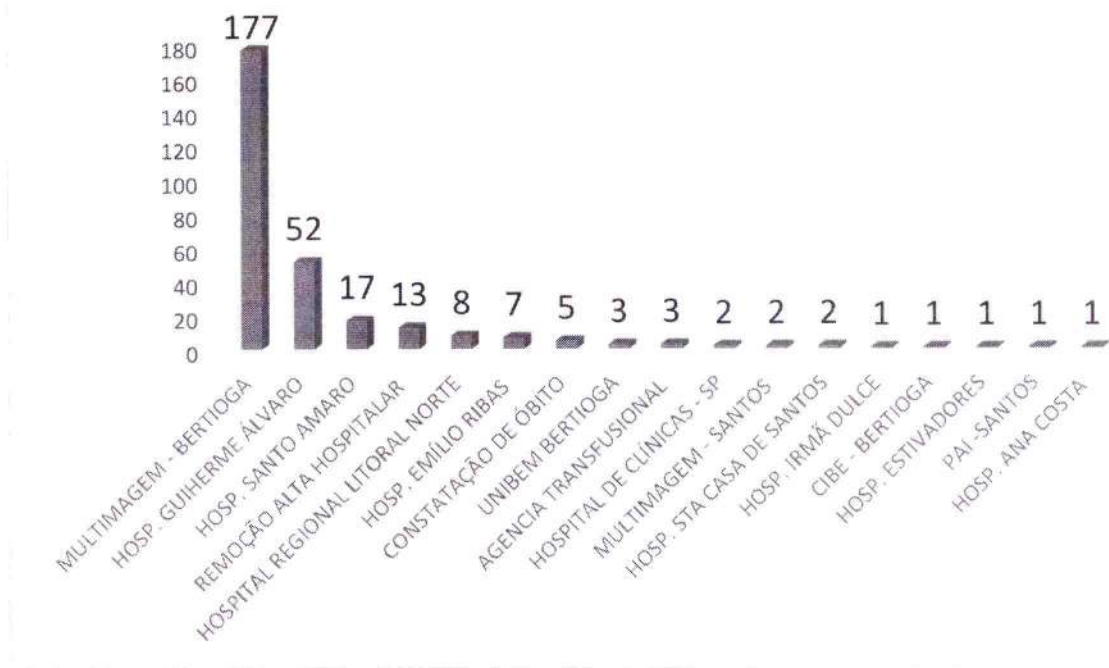

Total de remoções no mês : 296 deslocamentos

Ambulâncias REMOÇÃO placas:

- SSZ8H36 : 4983km
- SUS2F25: 5771km

Total de KM deslocados no Mês : 10.754km percorridos.

Julio C. M. Valente
 Coordenador de Frota
 INTS-Hospital Municipal de Bertioga



RELATÓRIO MENSAL

SERVIÇOS DE FARMÁCIA HOSPITALAR HMB

COMPETÊNCIA JANEIRO/2025

Camila Correa Xavier
Farmacêutica
CRF/SP 107249

Apresentação

Bertioga está avançando cada vez mais na área da Saúde. O Hospital do Município conta agora com a gestão da Organização Social O INTS – Instituto Nacional de Tecnologia e Saúde, que iniciou o seu contrato de gestão no Hospital Municipal de Bertioga desde Maio de 2019, administração que também é responsável pela gestão da Unidade de Pronto Atendimento (UPA), Serviço de Diagnóstico e Terapêutico (SADT) e Serviço de Atendimento Móvel de Urgência (Samu).

JANEIRO/2025

1.0 - DADOS FINANCEIROS FARMÁCIA HOSPITALAR:

Nesse mês de JANEIRO podemos analisar no setor da farmácia e CAF alguns dados importantes sobre nosso consumo, abaixo segue um demonstrativo do mês com as informações financeiras.

DMME HOSPITAL BERTIOGA MÊS JANEIRO/2025								
Categoria	E. Compras		S. Consumo		S. Perdas		Saldo Atual	
	QTD.	Valor	QTD.	Valor	QTD.	Valor	QTD.	Valor
MATERIAL DE LABORATORIO	172	R\$ 3.063,20	100	R\$ 2.679,28	-	-	352	R\$ 1.822,78
MATERIAL HOSPITALAR	101.501	R\$ 86.725,57	138.671	R\$ 144.970,70	10	R\$ 161,64	169.349	R\$ 265.075,19
MEDICAMENTO	81.478	R\$ 119.263,75	61.260	R\$ 139.173,65	351	R\$ 795,24	76.762	R\$ 197.567,70
TOTAL		R\$ 209.052,52		R\$ 286.823,63		R\$ 956,88		R\$ 464.465,67

Cumpramos ressaltar que as informações apresentadas pelo demonstrativo mensal de movimentações do estoque é contabilizado pelas movimentações de entrada de notas fiscais realizadas dentro do período contábil de 01 janeiro há 31 janeiro, o mesmo ocorre para as movimentações de saída por consumo.

Camila Correa Xavier
Farmacêutica
CRF/SP 187249

- DEMONSTRATIVO FINANCEIRO:

Abaixo segue demonstrativo comparativo com o histórico dos últimos cinco meses de movimentação no setor da farmácia e CAF administrados pelo contrato de gestão do Hospital Municipal de Bertioga.

ENTRADAS COMPRAS	SETEMBRO	OUTUBRO	NOVEMBRO	DEZEMBRO	JANEIRO
MATERIAL DE LABORATORIO	1.963,20	1.237,00	1.641,30	2.935,31	3.063,20
MATERIAL HOSPITALAR	77.478,77	58.090,92	69.756,34	128.986,22	86.725,57
MEDICAMENTO	48.396,57	108.676,70	76.221,11	121.124,24	119.263,75
TOTAL:	127.838,54	168.004,62	147.618,75	253.045,77	209.052,52

SAIDAS CONSUMO	SETEMBRO	OUTUBRO	NOVEMBRO	DEZEMBRO	JANEIRO
MATERIAL DE LABORATORIO	2.571,53	2.072,89	2.283,28	3.417,20	2.679,28
MATERIAL HOSPITALAR	92.270,51	88.349,58	86.781,48	97.631,94	144.970,70
MEDICAMENTO	102.176,59	101.196,37	98.235,80	110.112,25	139.173,65
TOTAL:	197.018,63	191.618,84	187.300,56	211.161,39	286.823,63

- EVOLUÇÃO DE PREÇO E CONSUMO:

O mercado farmacêutico está com grande dificuldade em encontrar insumos e manter a produção para atender a atual demanda, o reflexo desse cenário vemos através dos preços de medicamentos e materiais hospitalares que sofrem uma variação significativa. Para demonstrar tal evolução segue tabela comparativa dos preços praticados e consumo nos últimos três meses por amostragem.

MEDICAMENTO	2024/11			2024/12			2025/01		
	Consumo	Preço	Total	Consumo	Preço	Total	Consumo	Preço	Total
ALFAPROACTANTE SUSP. ENDOTRAQUEAL 120MG (80MG/ML) FIA 1,9ML	1	R\$ 1.438,95	R\$ 1.438,95	0	#DIV/0!	0	0	#DIV/0!	R\$ 0,00
ALTEPLASE 50MG POLIOF SOL INJ	2	R\$ 2.706,88	R\$ 5.413,35	2	R\$ 2.706,88	R\$ 5.413,35	8	R\$ 2.654,01	R\$ 21.232,04
BENZILPENICILINA BENZATINA INJ 1.200.000 UI PO 5US	945	R\$ 6,41	R\$ 6.054,18	1.076	R\$ 6,53	R\$ 7.026,01	894	R\$ 6,40	R\$ 5.721,11
CEFTRIAXONA SODICA 1G PO SOL INJEV	637	R\$ 3,88	R\$ 2.471,42	761	R\$ 3,81	R\$ 2.869,70	794	R\$ 3,87	R\$ 3.069,94
CEFAZOLINA SODICA 1G INJ	0	#DIV/0!	R\$ 0,00	0	#DIV/0!	R\$ 0,00	0	#DIV/0!	R\$ 0,00
CEFAZOLINA SODICA 1G INJ	208	R\$ 4,05	R\$ 833,57	169	R\$ 3,92	R\$ 661,98	251	R\$ 4,05	R\$ 1.016,12
CETOPROFENO 300MG PO SOL INJEV	1.333	R\$ 3,39	R\$ 4.522,73	1.421	R\$ 0,34	R\$ 486,34	1.449	R\$ 3,36	R\$ 4.877,32
CLINDAMICINA, FOSFATO 150MG/ML AMP 4ML SOL INJ	151	R\$ 2,61	R\$ 393,41	349	R\$ 2,11	R\$ 735,44	454	R\$ 2,55	R\$ 1.161,22
DICLOFENACO SODICO INJ 25MG/ML (75MG/3ML) AMP 3ML	2.745	R\$ 0,76	R\$ 2.073,50	2.989	R\$ 0,72	R\$ 2.144,54	3.156	R\$ 0,73	R\$ 2.314,34
DIMENCIPRATO 3MG/ML + PIRIDOXINA 5MG/ML + GLIC 100MG/ML + FRU 100MG/ML AMP 10ML SOL INJEV	5	R\$ 7,58	R\$ 37,92	5	R\$ 7,52	R\$ 37,59	5	R\$ 7,52	R\$ 37,59
DIPIRONA SODICA 1G/2ML AMP 3ML SOL INJ	5.963	R\$ 0,67	R\$ 4.019,76	6.231	R\$ 0,64	R\$ 3.987,72	7.433	R\$ 0,63	R\$ 4.714,64
DEXAMETASONA, FOSFATO DISSODICO 4MG/ML AMP 2,5ML SOL INJ	4.370	R\$ 0,95	R\$ 4.073,67	4.533	R\$ 0,94	R\$ 4.239,88	4.486	R\$ 0,96	R\$ 4.313,09
ENDOKAPARINA 40MG/0,4ML SERO 0,4ML SOL INJ	37	R\$ 12,89	R\$ 477,07	73	R\$ 11,73	R\$ 856,52	106	R\$ 12,83	R\$ 1.369,03
ENDOKAPARINA 60MG/0,6ML SERO 0,6ML SOL INJ	24	R\$ 16,98	R\$ 407,41	75	R\$ 15,30	R\$ 1.147,71	117	R\$ 10,47	R\$ 2.160,58
ESCOPOLAMINA 4MG/ML + DIPIRONA 500MG/ML AMP 5ML SOL INJ	1.291	R\$ 1,19	R\$ 1.539,56	1.425	R\$ 1,25	R\$ 1.776,21	2.432	R\$ 1,22	R\$ 2.968,86
FUROSEMIDA 20MG/2ML AMP 2ML SOL INJ	378	R\$ 0,66	R\$ 248,46	423	R\$ 0,61	R\$ 253,31	471	R\$ 0,64	R\$ 299,82
GLICOSE 50% AMP 10ML SOL INJ	656	R\$ 0,54	R\$ 351,70	864	R\$ 0,48	R\$ 415,72	792	R\$ 0,50	R\$ 395,46
HIDROCORTISONA, SUCCINATO SODICO 100MG PO SOL INJ	157	R\$ 2,92	R\$ 457,79	315	R\$ 2,82	R\$ 889,35	339	R\$ 2,92	R\$ 989,49
HIDROCORTISONA, SUCCINATO SODICO 500MG PO SOL INJ	458	R\$ 4,13	R\$ 1.894,12	686	R\$ 3,78	R\$ 2.595,05	632	R\$ 4,13	R\$ 2.617,78
IMUNOGLOBULINA HUMANA ANTI-D PHO INJ 300MG	2	R\$ 217,76	R\$ 435,51	3	R\$ 247,75	R\$ 743,26	4	R\$ 228,75	R\$ 912,59
MEROPENEM 500MG PO SOL INJ	145	R\$ 9,67	R\$ 1.402,65	200	R\$ 6,93	R\$ 1.385,59	178	R\$ 9,32	R\$ 1.658,53
METILPREDNISOLONA, SUCCINATO SODICO INJ 125MG	130	R\$ 7,37	R\$ 958,17	120	R\$ 7,18	R\$ 862,12	93	R\$ 7,35	R\$ 681,98
NDREPIPIFRINA, HEMITARTARATO 2MG/ML AMP 4ML SOL INJ	204	R\$ 1,75	R\$ 356,68	257	R\$ 1,55	R\$ 397,29	185	R\$ 1,54	R\$ 283,19
OMEPRAZOL 40MG PO SOL INJ	272	R\$ 8,27	R\$ 2.248,32	320	R\$ 7,52	R\$ 2.406,89	289	R\$ 8,08	R\$ 2.322,19
PROMETAZINA, CLORIDRATO 25MG/ML AMP 2ML SOL INJ	368	R\$ 3,41	R\$ 1.256,61	527	R\$ 3,27	R\$ 1.725,35	625	R\$ 3,23	R\$ 2.019,61
SORO FISIOLOGICO 0,9% BOLS 1000ML SOL INJ	145	R\$ 6,50	R\$ 941,52	214	R\$ 6,10	R\$ 1.305,47	234	R\$ 6,55	R\$ 1.532,37
SORO FISIOLOGICO 0,9% BOLS 100ML SOL INJ	4.646	R\$ 3,10	R\$ 14.410,82	4.968	R\$ 2,89	R\$ 13.369,67	6.476	R\$ 2,95	R\$ 19.133,59
SORO FISIOLOGICO 0,9% BOLS 250ML SOL INJ	1.508	R\$ 3,81	R\$ 5.733,82	1.371	R\$ 3,60	R\$ 4.941,31	1.908	R\$ 3,87	R\$ 7.011,33
SORO FISIOLOGICO 0,9% BOLS 500ML SOL INJ	311	R\$ 4,51	R\$ 1.401,20	1.130	R\$ 4,34	R\$ 4.899,94	1.638	R\$ 4,37	R\$ 7.164,27
SORO RINGER COM LACTATO BOLS 500ML SOL INJ	336	R\$ 5,61	R\$ 1.885,68	418	R\$ 5,26	R\$ 2.197,19	605	R\$ 5,46	R\$ 3.312,26
VITAMINAS DO COMPLEXO B INJ AMP 2ML	235	R\$ 0,99	R\$ 232,30	386	R\$ 0,99	R\$ 383,55	274	R\$ 0,99	R\$ 271,19
TRAMADOL, CLORIDRATO 100MG/2ML AMP 2ML SOL INJ	542	R\$ 1,17	R\$ 635,89	609	R\$ 1,12	R\$ 680,47	638	R\$ 1,17	R\$ 745,17
			R\$ 71.569,12			R\$ 70.844,31			R\$ 105.773,40

MATERIAL	2024/11			2024/12			2025/01		
	Consumo	Preço	Total	Consumo	Preço	Total	Consumo	Preço	Total
AGULHA DESCARTAVEL ANESTESIA RAQU 27G X 3 1/2 PONTA DE LAPIS	3	R\$ 22,47	R\$ 67,42	16	R\$ 0,97	R\$ 15,52	39	R\$ 22,47	R\$ 2.224,81
ALCOOL 70% INPM 1000 ML (CAF)	136	R\$ 4,63	R\$ 629,38	132	R\$ 4,73	R\$ 624,70	223	R\$ 4,77	R\$ 1.063,60
AGULHA HIPODERMICA DESCARTAVEL 40 X 12	16.362	R\$ 0,06	R\$ 1.062,27	18.616	R\$ 0,07	R\$ 1.295,69	21.711	R\$ 0,07	R\$ 1.522,31
AVENTAL CIRURGICO ESTERIL COM FUNHO TAM G	105	R\$ 3,06	R\$ 321,00	130	R\$ 9,48	R\$ 1.232,12	130	R\$ 10,02	R\$ 1.303,16
AVENTAL MANGA LONGA DESCARTAVEL EM POLIPROPILENO PCT C/10 UNO	38	R\$ 11,42	R\$ 434,08	54	R\$ 11,42	R\$ 616,65	2.816	R\$ 11,42	R\$ 32.167,80
ATAQUILHA ALGODÃO ORTOPEDICO 15CM X 1,8M	420	R\$ 0,33	R\$ 139,20	403	R\$ 0,87	R\$ 350,84	282	R\$ 0,89	R\$ 252,14
ATAQUILHA ALGODÃO ORTOPEDICO 20CM X 1,8M	1.056	R\$ 0,33	R\$ 348,48	1.228	R\$ 0,91	R\$ 1.118,32	1.305	R\$ 0,95	R\$ 1.244,32
ATAQUILHA DE CREPE 15 CM X 1,8 M 13 FIOS	1.553	R\$ 0,73	R\$ 1.133,23	1.846	R\$ 0,73	R\$ 1.338,77	1.923	R\$ 0,72	R\$ 1.387,44
ATAQUILHA DE CREPE 20 CM X 1,8 M 13 FIOS	766	R\$ 0,34	R\$ 262,24	638	R\$ 0,95	R\$ 605,41	841	R\$ 0,94	R\$ 794,50
COLETOR DE MATERIAL PERFURO-CORTANTE 13L UN	162	R\$ 4,51	R\$ 731,00	191	R\$ 4,57	R\$ 871,87	194	R\$ 4,71	R\$ 914,58
CATERER VENCISO CENTRAL 16G X 12" (INTRACATH)	1	R\$ 24,00	R\$ 24,00	5	R\$ 24,00	R\$ 120,00	1	R\$ 24,00	R\$ 24,00
COMPRESSA CAMPO OPERATORIO 25 cm X 28 cm ESTERIL PCT C/5 UNO	692	R\$ 4,56	R\$ 3.156,32	772	R\$ 4,53	R\$ 3.498,36	730	R\$ 4,51	R\$ 3.295,00
COMPRESSA DE GAZE ESTERIL 7,5X7,5 PCT C/10 UNO	6.038	R\$ 0,42	R\$ 2.535,96	6.725	R\$ 0,42	R\$ 2.825,70	6.916	R\$ 0,44	R\$ 3.041,30
ESCOVA DUPLA FACE ESTERIL C/ CLOREXIDINA 2% PARA ANTISEPSIA DAS MÃOS	242	R\$ 1,47	R\$ 353,74	255	R\$ 1,47	R\$ 374,35	466	R\$ 1,45	R\$ 675,77
ESPARADRAPO IMPERMEAVEL 10CM X 4,5M	163	R\$ 7,34	R\$ 1.196,42	205	R\$ 7,67	R\$ 1.572,15	194	R\$ 7,89	R\$ 1.531,01
ELETRODO DE DESFIBRILACAO REUSAVEL ADULTO	0	#DIV/0!	R\$ 0,00	0	#DIV/0!	R\$ 0,00	0	#DIV/0!	R\$ 0,00
ELETRODO PRECORDIAL PARA ECG DESCARTAVEL ADULTO	3.975	R\$ 0,20	R\$ 795,00	4.760	R\$ 0,20	R\$ 952,00	5.485	R\$ 0,20	R\$ 1.097,00
EQUIPO MACROGOTAS COM INJETOR LATERAL (C/ SUSP/RC)	5.537	R\$ 0,78	R\$ 4.313,09	5.190	R\$ 0,75	R\$ 3.892,50	7.776	R\$ 0,75	R\$ 5.832,00
EQUIPO PARA BOMBA DE INFUSAO EQL-P (BRANCO) - GRASET	131	R\$ 25,80	R\$ 3.380,40	114	R\$ 25,90	R\$ 2.951,40	103	R\$ 25,80	R\$ 2.657,40
FIO GAZO POLIURETANICO 10 G/AG 5,0CM - TIPO 1/2 ORCULO CILINDRICA	24	R\$ 3,27	R\$ 78,48	0	#DIV/0!	R\$ 0,00	14	R\$ 3,27	R\$ 45,78
FITA TESTE PARA MEDICAO DE Glicemia Capilar Individual Cx C/25 UN	165	R\$ 16,00	R\$ 2.640,00	177	R\$ 16,33	R\$ 2.889,41	211	R\$ 16,00	R\$ 3.376,00
FILTRO BD-R 01 PLUS BBS PF	0	#DIV/0!	R\$ 0,00	7	R\$ 122,00	R\$ 854,00	2	R\$ 122,00	R\$ 244,00
FRALDA DESCARTAVEL P/USO ADULTO TAM "G" PCT	63	R\$ 10,48	R\$ 660,24	85	R\$ 9,75	R\$ 828,75	60	R\$ 10,26	R\$ 615,60
INDICADOR BIOLOGICO DE LEITURA RAPIDA 3HS AMPOLA	29	R\$ 17,04	R\$ 494,16	50	R\$ 16,50	R\$ 825,00	100	R\$ 16,50	R\$ 1.650,00
KIT CIRURGICO ESTERIL EM POLIPROP. DESCARTAVEL SEM AVENTAL (KIT LAF)	76	R\$ 36,24	R\$ 2.753,96	94	R\$ 36,40	R\$ 3.421,24	70	R\$ 36,50	R\$ 2.555,00
LANCETA DE SEGURANCA 29G X 1,6MM	4.025	R\$ 0,30	R\$ 1.207,50	4.720	R\$ 0,30	R\$ 1.416,00	5.485	R\$ 0,30	R\$ 1.645,50
LENÇOL DE PAPEL 100% BRANCO RL 70CM X 50M	231	R\$ 7,21	R\$ 1.665,51	315	R\$ 7,15	R\$ 2.252,25	274	R\$ 7,16	R\$ 1.961,84
LUAVA DE PROCEDIMENTOS DESC. "G" CX. C/100 UNO	47	R\$ 17,39	R\$ 817,33	60	R\$ 18,35	R\$ 1.101,00	39	R\$ 20,16	R\$ 786,36
LUAVA DE PROCEDIMENTOS DESC. "M" CX. C/100 UNO	211	R\$ 17,61	R\$ 3.715,71	263	R\$ 18,79	R\$ 4.942,22	241	R\$ 19,85	R\$ 4.783,60
LUAVA DE PROCEDIMENTOS DESC. "P" CX. C/100 UNO	134	R\$ 19,78	R\$ 2.650,62	195	R\$ 19,40	R\$ 3.782,66	174	R\$ 20,20	R\$ 3.514,80
MASCARA DE PROTECAO PFFZ/95	93	R\$ 0,45	R\$ 42,15	52	R\$ 0,52	R\$ 27,04	25	R\$ 0,57	R\$ 14,25
SERINGA DESCARTAVEL 10ML SEM AGULHA	5.383	R\$ 0,19	R\$ 1.022,77	6.379	R\$ 0,19	R\$ 1.212,01	5.929	R\$ 0,20	R\$ 1.185,80
SERINGA DESCARTAVEL 20ML SEM AGULHA	1.251	R\$ 0,28	R\$ 349,28	3.148	R\$ 0,24	R\$ 755,52	2.534	R\$ 0,29	R\$ 734,76
TORNEIRA DESCARTAVEL 3 VIAS LUER LOCK (DANULLA)	3.107	R\$ 0,57	R\$ 1.770,99	3.118	R\$ 0,54	R\$ 1.691,62	3.967	R\$ 0,56	R\$ 2.219,89
TUBO DE ENSAIO CRISTAL TRANSPARENTE 5ML (12 X 75MM)	3.000	R\$ 0,14	R\$ 420,00	1.000	R\$ 0,12	R\$ 120,00	2.000	R\$ 0,12	R\$ 240,00
UMIDIFICADOR C/ FRASCO 250ML PARA OXIGENIO	0	#DIV/0!	R\$ 0,00	0	#DIV/0!	R\$ 0,00	7	R\$ 9,86	R\$ 69,02
			R\$ 43.583,06			R\$ 48.500,71			R\$ 85.703,61

Podemos concluir com as planilhas apresentadas, que desde o início da pandemia vários itens tanto medicamentos quanto materiais hospitalares sofreram ajustes consideráveis nos preços praticados pelos fornecedores, consequentemente tivemos um aumento no consumo financeiro desses materiais e medicamentos devido a escassez dos mesmos em nível nacional, estamos conseguindo manter as rubricas.

- DEMONSTRATIVO DE ATENDIMENTOS – PRONTO ATENDIMENTO:

Gráfico referente aos últimos seis meses de atendimentos realizados no pronto atendimento.

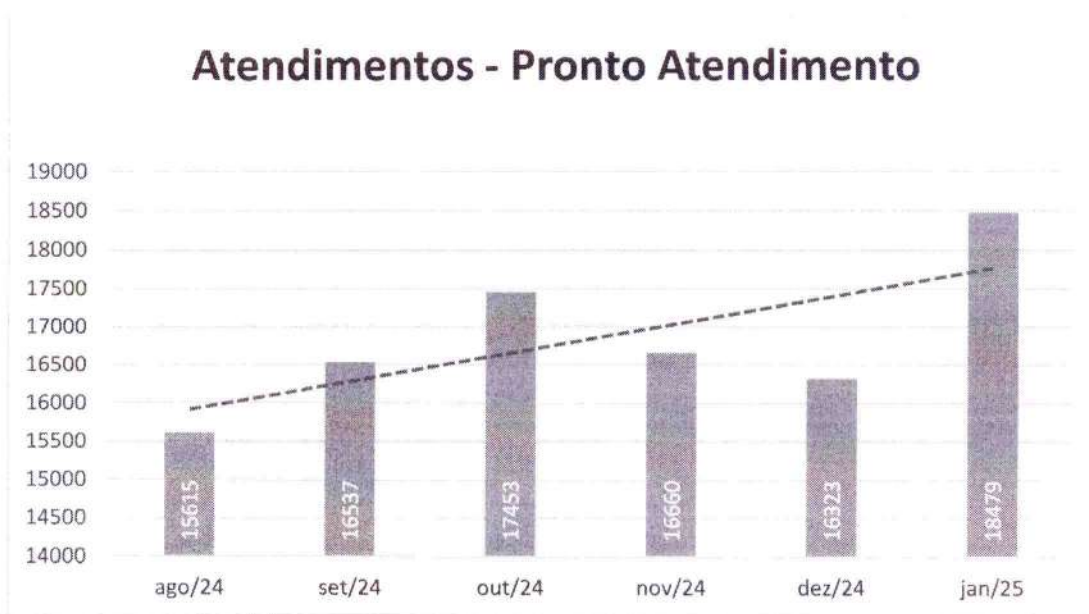

2.0 PERDAS:

As saídas de perdas efetuadas nesse período foram decorrentes de perda no processo e por validade de alguns medicamentos e materiais. O percentual referente a medicamento foi de 0,19 %, para material hospitalar e material de Laboratório. Com o intuito de reduzir cada vez mais esses números nosso plano de ação foi estruturar as compras visando a aquisição de itens com quantidade suficiente para suprir a demanda dentro dos períodos de compra.

- DEMONSTRATIVO PERDAS 6 MESES:

Segue o relatório dos últimos seis meses de perdas referente a medicamentos, materiais hospitalares e materiais de laboratório do contrato do Hospital de Bertioga.

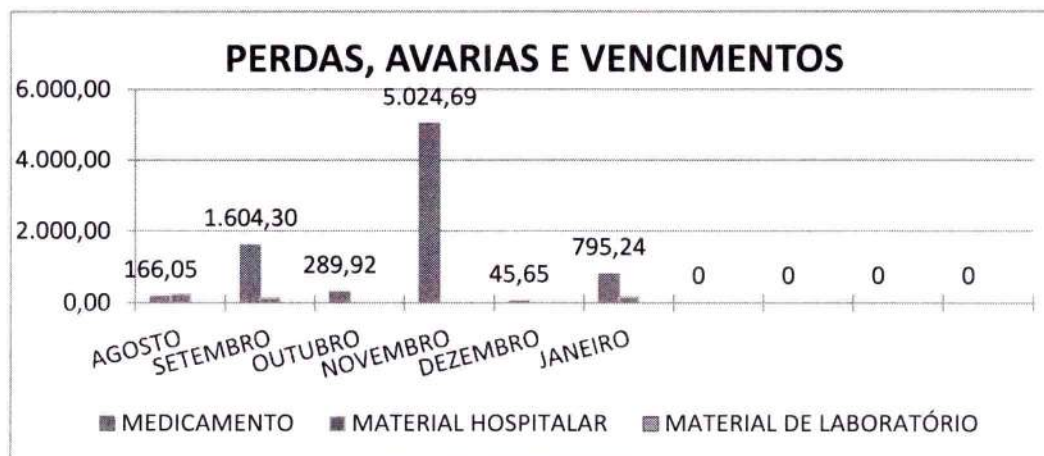

3.0 DADOS CLÍNICOS FARMÁCIA HOSPITALAR:

No mês de JULHO de 2023 nós iniciamos avaliação de prescrição médica nos pacientes da clínica médica no setor de internamento e atualmente no mês de julho de 2024 iniciamos no setor de estabilização. Este projeto nos auxilia na redução de gasto com medicamentos, pois com as avaliações das prescrições será possível intervir junto à equipe multiprofissional e buscar quando necessário o ajuste de dose, posologia, exclusão de medicamento, checagem de aprazamento e administração, interação medicamentosa, entre outros.

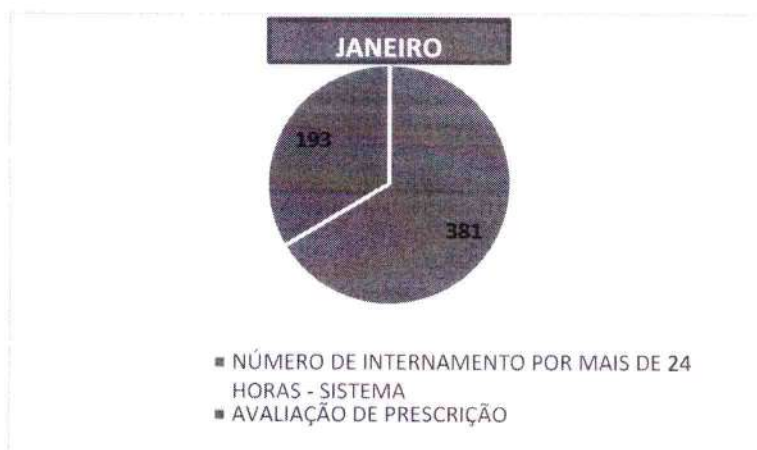

Camila Correa Xavier
Farmacêutica
CRFIS/SP 467249

4.0 TREINAMENTO:

No mês de Janeiro foi aplicado a equipe o treinamento de dispensação da Farmácia Municipal Terezinha. Segue imagens abaixo:

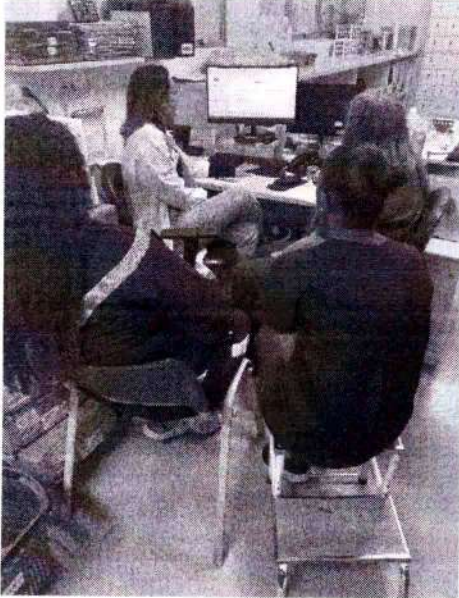

5.0 QUEIXAS TÉCNICAS REALIZADAS E NOTIFICADA NO SITE NOTIVISA NO MÊS DE JANEIRO.

Não tivemos queixas de mat/med no mês de Janeiro.

Camila Correa Xavier
Farmacêutica
CRF/SP 407249

MICHELE DA SILVA COSTA

FARMACÊUTICA

CRF/SP: 75750



PREFEITURA DE
Bertioga



Instituto Nacional de
Tecnologia e Saúde

Secretaria Municipal de Bertioga
INTS – Instituto Nacional de Tecnologia e Saúde
Hospital Municipal de Bertioga



PREFEITURA DE
Bertioga



Sistema
Único
de Saúde

RELATÓRIO MENSAL

RELATORIO PARCIAL DA COMISSÃO DE CONTROLE DE INFECÇÕES RELACIONADAS Á ASSISTÊNCIA Á SAÚDE - CCIRAS

RELATÓRIO MENSAL DE PRESTAÇÃO DE CONTAS

RELATÓRIO MENSAL – SCIH DE BERTIOGA Serviço de controle de infecção hospitalar
<u>Membros da SCIH</u>
Dr. Rafael Affini Martins
Enf. Bianca Cristina de Freitas Cunha

Comissão de Controle de Infecções Relacionadas a assistência à saúde.

Em consonância com a Portaria 2.616/1998 do Ministério da Saúde, a Comissão de Controle de Infecções Relacionadas à Assistência à Saúde CCIRAS, antiga CCIH, tem por objetivo atuar no processo de prevenção e controle de infecções hospitalares no Hospital Municipal de Bertiooga.



Bianca Cristina de Freitas Cunha
Enfermeira SCIH
COREN/SP 489977
INTS Hospital Municipal de Bertiooga

Rafael Affini Martins
CRM: 129.844

No mês de Janeiro de 2025, no Hospital Municipal de Bertiooga, foram acompanhados pela SCIH admissões e saídas (altas, mais regulação, mais óbitos), com o objetivo de controle de casos de IRAS. Tivemos uma taxa de 0,0% de letalidade relacionado à Infecção Hospitalar. Representado nos quadros 1.

Indicadores	Nº Absolutos	%
TAXA DE INFECÇÃO RELACIONADA A ASSISTÊNCIA À SAÚDE	01	0,8%
TAXA DE UTILIZAÇÃO DE CATETER VASCULAR CENTRAL	53	5,9%
TAXA DE UTILIZAÇÃO DE VENTILAÇÃO MÉCANICA	12	1,15%
TAXA DE UTILIZAÇÃO DE CATETER VESICAL	90	8,65%
TAXA DE MORTALIDADE	12	4,18%
TAXA DE LETALIDADE POR IRAS	0	0
TAXA DE PACIENTES EM USO DE ANTIBIOTICOTERAPIA	110	40,29%
TAXA DE IH EM PACIENTES COM PROFILAXIA CIRURGICA	01	0,8%
TAXA DE INFECÇÃO DE SÍTIO CIRURGICO	01	0,8%
TAXA DE OCUPAÇÃO	68,53%	

Bianca Cristina de Freitas Cunha
Empresaria SCIH
COREN/SP 469977
INTS-Hospital Municipal de Bertiooga

Rafael Afonso Martins
CRM: 129.844



No Hospital Municipal de Bertioga tivemos 287 pacientes internados com permanência mínima de 24 horas, sendo divididas entre pediatria com 18 pacientes, enfermagem adulto com 143 pacientes admitidos, estabilização (semi-crítico) com 36 pacientes admitidos, obstetrícia com 65 pacientes e clínica cirúrgica com 25 pacientes admitidos.

É realizado mensalmente o monitoramento das taxas de infecção hospitalar, mediante acompanhamento diário do quadro clínico dos pacientes internados em nossa instituição, conforme podemos observar nos gráficos abaixo. No quadro 03 temos os números absolutos das infecções, sendo um total de 01 caso IRAS, sendo 01 de parto cesáreo, é importante ressaltar que continuamos buscando os casos de infecção.

Quadro 2 e 3

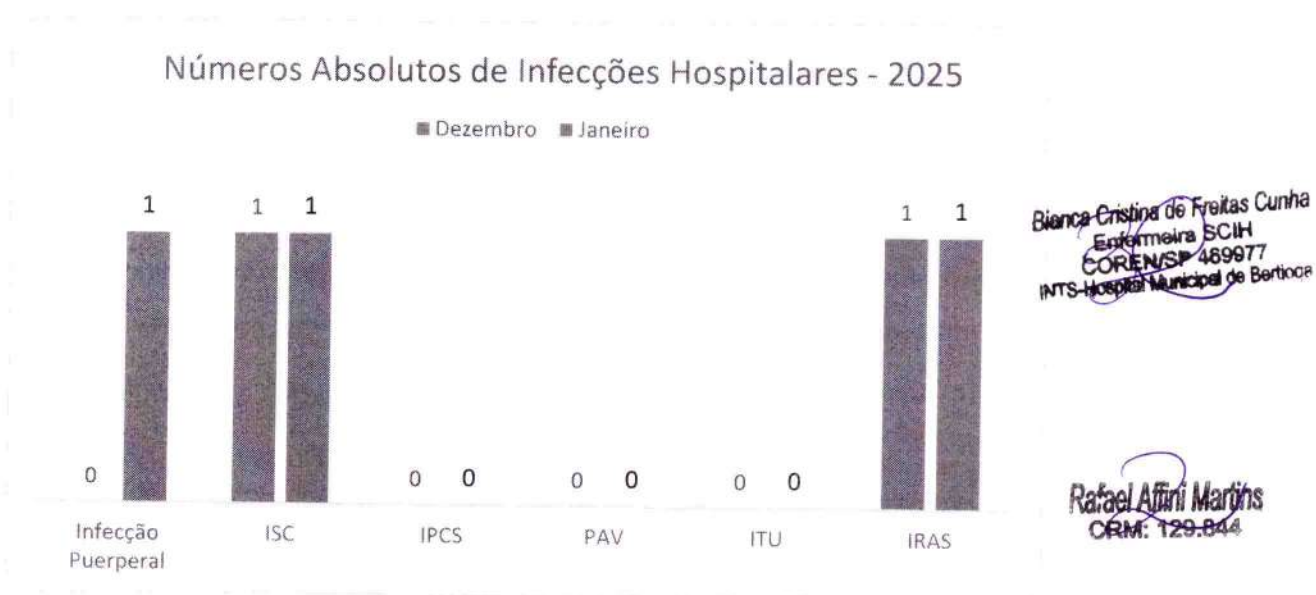

Fonte: Busca Ativa nos setores.

Se compararmos com o mês anterior, em janeiro registramos 01 caso de infecção hospitalar, em dezembro registramos 01 caso de infecção hospitalar, em novembro registramos 02 casos, em outubro registramos 02 casos de infecção hospitalar, em setembro não registramos casos de infecção hospitalar.

É realizado o mapeamento do uso de dispositivos invasivos diariamente, nos pacientes internados. Os números justificam-se pelo número de internações e de procedimentos cirúrgicos realizados neste mês de janeiro.

Quadro 4



Ainda referente ao uso de dispositivos, no mês de janeiro e dezembro não registramos casos de infecção relacionado ao uso de dispositivos.

Realizado o estudo analítico e pesquisa das IRAS no Centro Cirúrgico, foram realizadas um total de 120 cirurgias divididas em 54 obstétricas, 35 ortopédicas, 14 da cirurgia geral, 15 cirurgias oftálmicas e 02 cirurgias odontológica. Não foi realizado nenhuma cirurgia pediátrica e Otorrinolaringológica no mês de Janeiro. Representada no quadro 5.

Quadro 5

Bianca Cristina de Freitas Cunha
Enfermeira SCIH
COREN/SP 469977
INTS Hospital Municipal de Bertoga

Rafael Affini Martins
CRM 429.844



Cirurgias realizadas em Janeiro de 2025

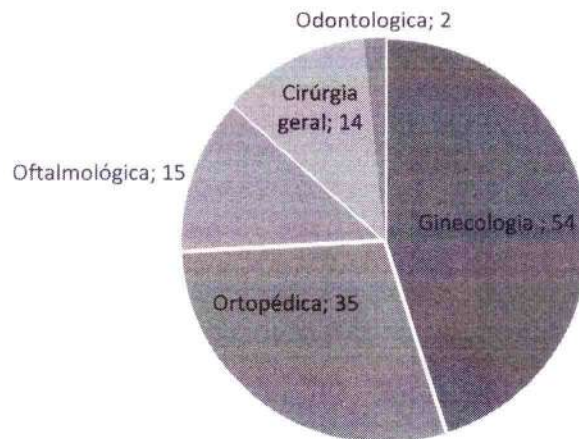

Fonte: SMPEP

Ainda referente ao número geral de procedimentos cirúrgicos realizados, temos conforme descrito no quadro 6 abaixo.

Quadro 6

Potencial de Contaminação - Janeiro de 2025

■ Limpa ■ Potencialmente contaminada ■ Contaminada ■ Infectada

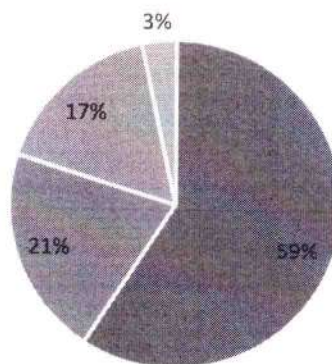

Fonte: SMPEP

Dos 35 procedimentos ortopédicos realizados, 16 foram procedimentos intraósseos, 12 foram retiradas de fio/pino, 01 realinhamento de extensores, 01 redução incruenta, 01 retirada de placa ou parafuso e 04 tenorrafia. Conforme quadro 7.

Quadro 7

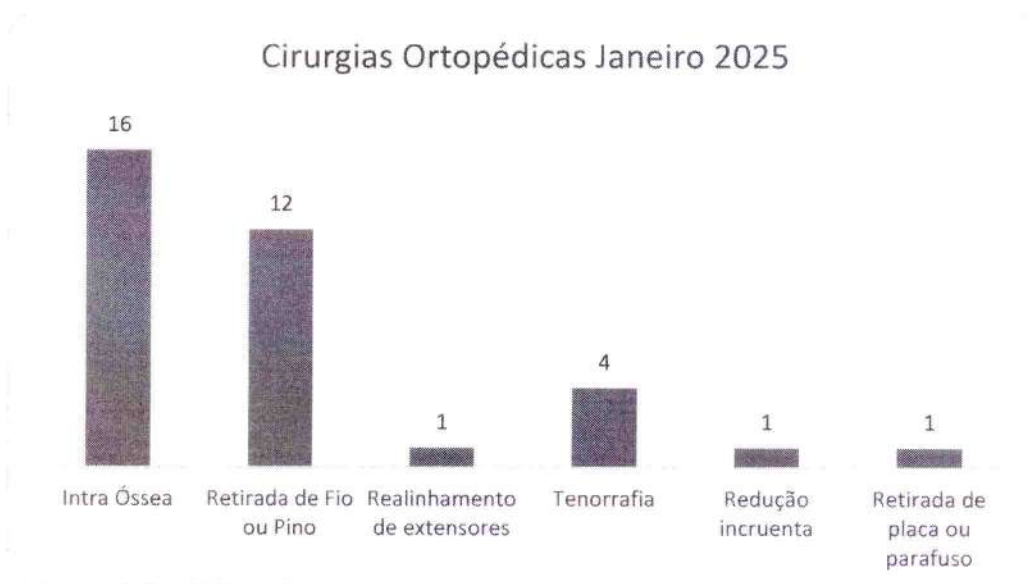

Fonte: SMPEP

Pela ginecologia foram realizados 54 procedimentos discriminados em: 20 partos cesáreos, 01 Exérese de cisto, 01 drenagem de abscesso de mama, 01 ooforectomia, 05 histerectomia, 01 curetagem semiótica, 04 curetagem pós abortamento, 01 exérese de glândula de bartholin, 11 laqueaduras e 09 PC + laqueadura. Conforme quadro 08.

Quadro

08

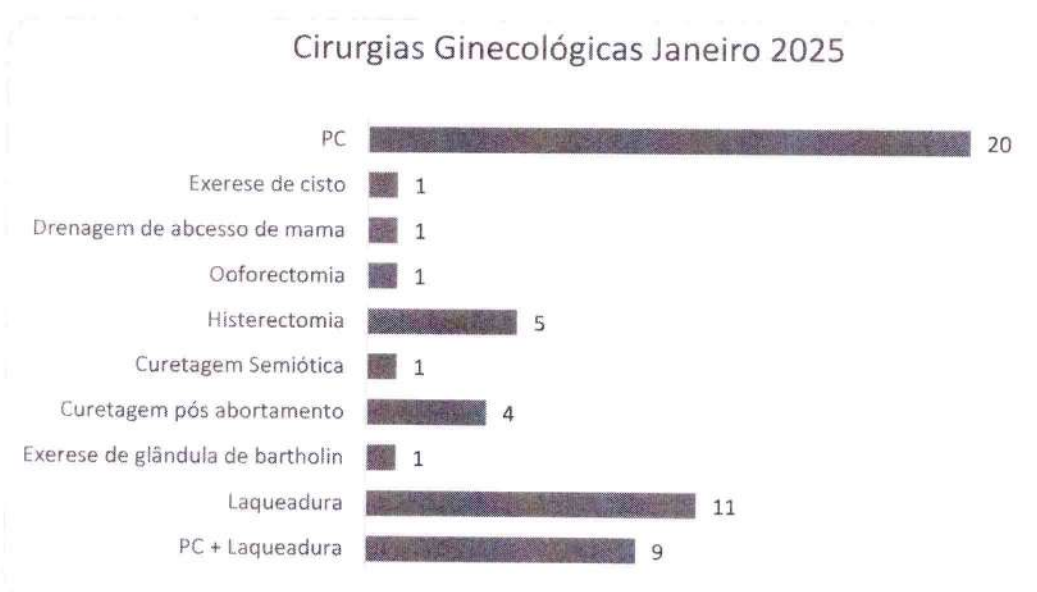

Bianca Cristina de Freitas C.
Enfermeira SCIH
COREN/SP 469977
INTS-Hospital Municipal de Bertioga

Rafael Affin Martins
CRM-129.844



Fonte: SMPEP

Dos 14 procedimentos realizado pela cirurgia geral, 04 foram de apendicectomia, 02 laparotomia, 01 orquidopexia unilateral, 02 de amputação / desarticulação, 01 hernioplastia, 02 drenagens de ulcera e 02 drenagens de abscesso. Conforme observado no quadro abaixo:

Quadro 09



Fonte: SMPEP

Das 15 as cirurgias realizadas pela equipe de oftalmologia 14 foram facoestimulação e 01 outros procedimentos. Conforme quadro 10.



Bianca Cristina de Freitas Cunha
Enfermeira SCIH
COREN/SP 469977
INTS-Hospital Municipal de Bertioga

Rafael Affini Martins
CRM: 129.844

Cirurgias da Oftálmicas Janeiro 2025

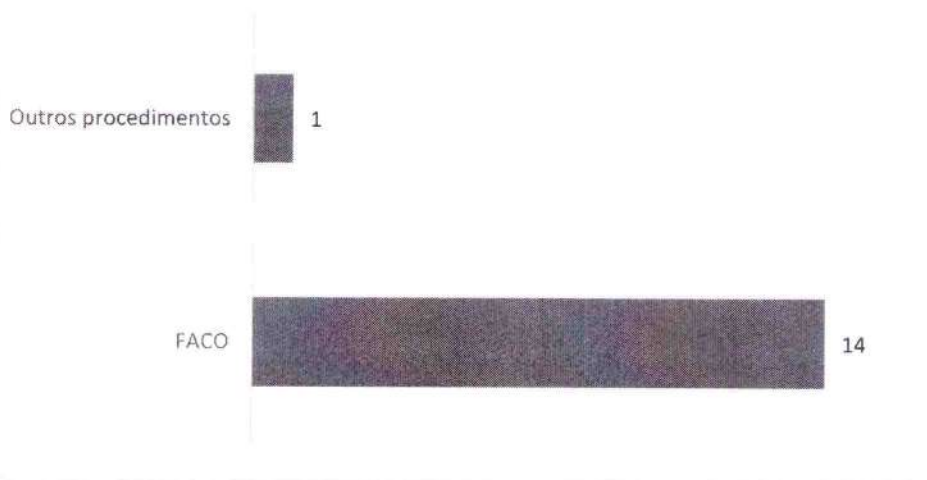

Fonte: SMPEP

Das 02 as cirurgias realizadas pela equipe da odontologia, 01 de exodontia de dente decíduo e 01 exodontia de dente permanente. Conforme apresentado no quadro 11.

Cirurgias Odontológicas de Janeiro de 2025

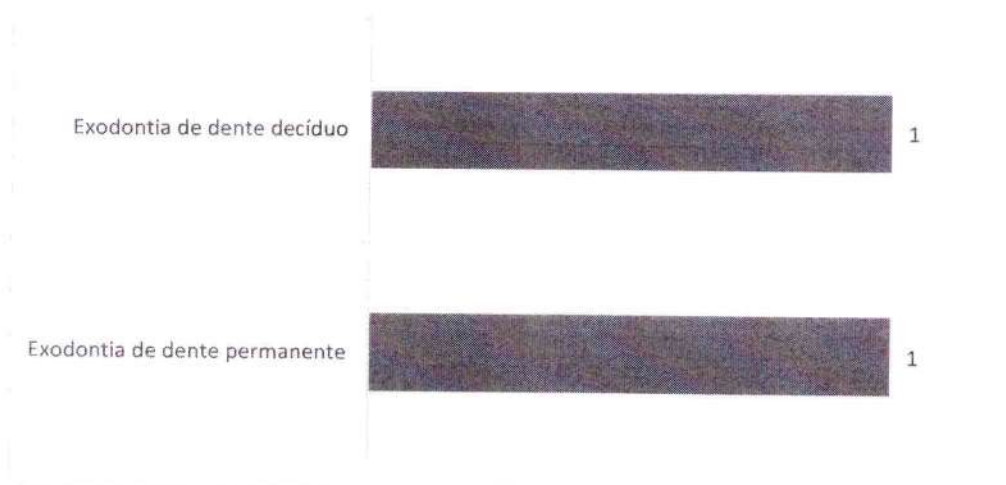

Bianca Cristina de Freitas Cunha
Enfermeira SCIH
COREN/SP 469977
INTS-Hospital Municipal de Bertoga

Rafael Afini Martins
CRM 129.844



No mês de janeiro não foram realizadas cirurgias urológicas, otorrinolaringológica e pediátrica.

Foi realizada busca ativa fonada de infecção pós cirúrgica, e busca ativa no prontuário eletrônico, de atendimentos no pronto socorro do hospital para as cirurgias eletivas e os partos cesáreas, realizadas no Hospital Municipal de Bertióga.

No mês de Janeiro houve registro de 01 caso infecção de sítio cirúrgico como evidenciado abaixo no quadro 12.

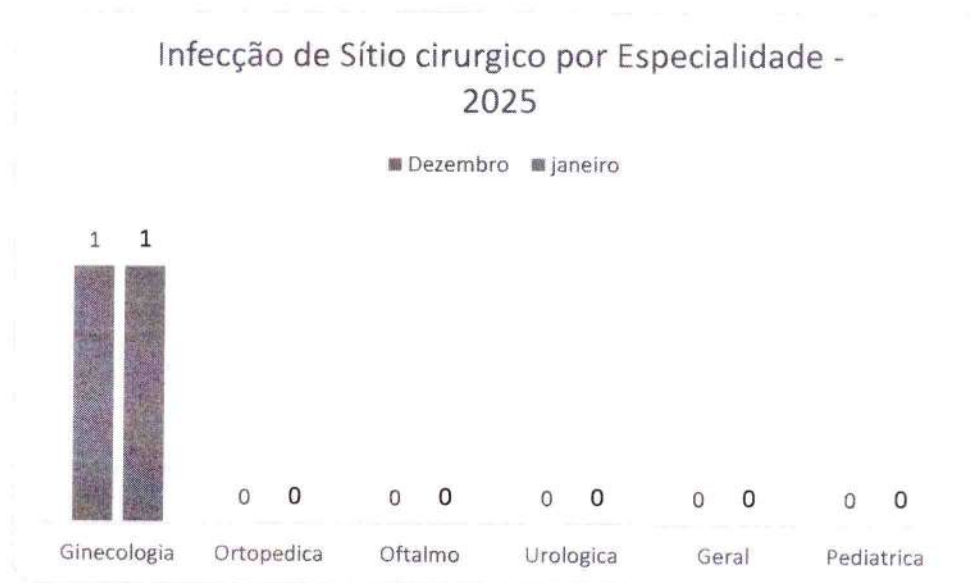

Fonte: Busca ativa fonada e busca em prontuário eletrônico.

Comparada com o mês de dezembro de 2024, em números globais tivemos a mesma taxa nos números de ISC, esse índice ainda é visualizado em virtude do número de procedimentos cirúrgicos realizados no mês de janeiro de 2025. Porém continuamos investigando os motivos pelos quais ocorreram esses números de infecção de sítio cirúrgico.

Quadro 13



Bianca Cristina de Freitas Cunha
Enfermeira SCM
COREN/SP 469977
INTS Hospital Municipal de Bertióga

Rafael Affini Martins
CRM: 129.844

Taxa de Infecção de Sítio Cirurgico - Janeiro de 2025

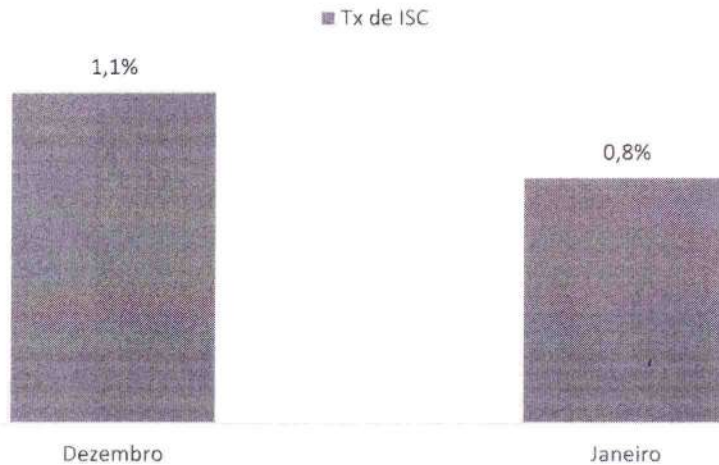

No mês de Janeiro registramos 01 caso de infecção puerperal sendo ele de PC, e em Dezembro não registramos caso de infecção puerperal, conforme relatado acima continuamos fazendo uma investigação das possíveis causas desses números de infecção.

Quadro 15

Taxa de Infecção Puerperal - 2025

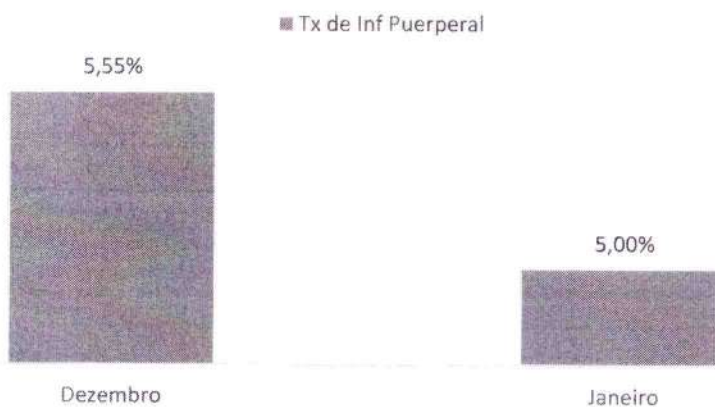

Rafael Afirni Martins
CRM: 129.844

O Serviço de Controle de Infecção Hospitalar também é responsável pela Vigilância Epidemiológica da instituição. No quadro epidemiológico do Hospital Municipal de Bertiooga, onde se retrata as doenças de compulsão compulsória, tivemos



Bianca Cristina de Freitas Cunha
Enfermeira SCIH
COREN/SP 469077
INTS-Hospital Municipal de Bertiooga

no mês Dezembro 151 casos notificados, dentre eles 56 casos suspeitos de COVID com 16 casos positivos e 16 casos suspeitos de dengue. Abaixo encontram-se os agravos notificados em nossa instituição.

DOENÇA OU AGRAVO	
ACIDENTES POR ANIMAIS PEÇONHENTOS	04
ATENDIMENTO ANTI-RÁBICO HUMANO	34
DENGUE	16
LEPTOSPIROSE	02
CHIKUNGUNYA	00
SARS COV II (COVID)	56
SÍFILIS EM GESTANTE	09
SIFILIS CONGENITA	03
VIOLÊNCIA INTERPESSOAL/AUTOPROVOCADA	18
TUBERCULOSE	03
ZIKA VIRUS	00
H1N1	00
INTOXICAÇÃO EXOGENA	04

Fonte: Planilha de Notificações Compulsórias

O Consumo geral de antimicrobianos no Hospital Municipal de Bertióga foi de 40,29%. Calculado a partir da quantidade total de antibióticos dispensados pela farmácia sobre a quantidade de atendimentos mês, multiplicado por 100.

Quadro 16

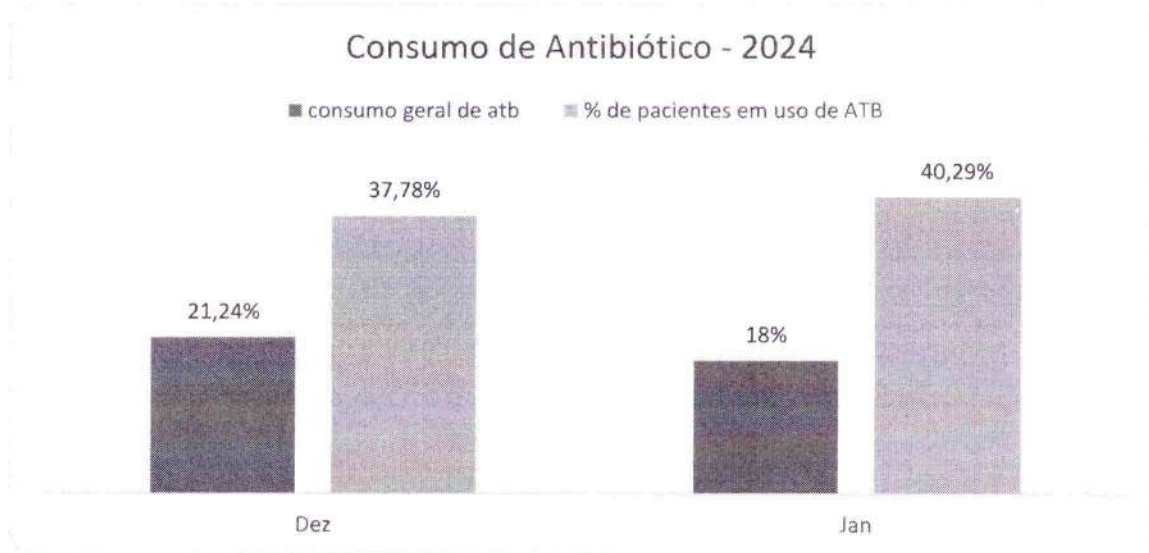

Fonte: SMPEP e pesquisa em in loco nas unidades

Houve um aumento significativo no consumo de antimicrobiano geral no Hospital em decorrência da liberação de benzilpenicilina para serem administrados no Pronto Socorro.



Bianca Cristina de Freitas Cunha
Enfermeira S2/IIH
CORENSP 469977
INTS-Hospital Municipal de Bertiooga

Rafael Affini Martins
CRM: 129.844

Outro indicador que é utilizado para o controle de consumo de antibioticoterapia é a porcentagem de pacientes internados que fizeram uso de antimicrobiano durante a internação, seja para tratamento ou para profilaxia cirúrgica. Essa taxa é calculada a partir do número de pacientes internados que fizeram uso de antibióticos sobre o total de internações hospitalares. Observamos um aumento nesta taxa em virtude também do aumento no número de internações.

Abaixo segue o consumo de antimicrobianos, seguindo o DDD (Dose Definida Diária), preconizado pela ANVISA e com base nos principais antimicrobianos utilizados nas instituições hospitalares. O DDD é conceituado como a dose média diária de manutenção, usada habitualmente por um indivíduo adulto, para a principal indicação terapêutica daquele antimicrobiano.

Essa dose é calculada a partir da quantidade total do medicamento consumido no período de tempo determinado, o DDD que é a dose padrão estabelecida para o medicamento e o número de pacientes dia no mesmo período considerado.

Na quarta coluna da tabela podemos observar qual a dose esperada para consumo do antibiótico em questão para a quantidade de paciente dia em nossa instituição hospitalar, e na quinta coluna o real valor de consumo do antimicrobiano, percebemos que nosso hospital tem um consumo alto dos antimicrobianos rastreados pela ANVISA.

Nome genérico do antimicrobiano	Total (g)	DDD padrão OMS 2020	A/B	consumo
Ceftriaxone	51,00	2,00	25,50	24,50
Meropenem	14,00	3,00	4,67	4,48
Vancomicina	3,00	2,00	1,50	1,44

Fonte: Planilha de Consumo de Antimicrobianos da ANVISA.

Ainda referente ao consumo de antimicrobianos, temos um longo caminho a ser percorrido, pois nosso consumo, em especial dos medicamentos rastreados pela ANVISA, ainda é alto. Porém novas ações serão implantadas para chegar nos valores ideais estabelecidos.

No mês de Janeiro de 2024 a CCIH não realizou treinamento devido as férias da enfermeira Bianca.



Bianca Cristina de Freitas Cunha
Enfermeira CCIH
COREN/SP 469977
INTS Hospital Municipal de Bertioga

Rafael Affini Martins
CRM: 129.844

Bianca Cristina de Freitas Cunha
Enfermeira SCIH
COREN/SR 489977
INTS-Hospital Municipal de Bertoga

Enfª Bianca Cristina de Freitas Cunha

Rafael Affini Martins
CRM: 129.844

Dr Rafael Affini Martins





RELATÓRIO MENSAL

AGÊNCIA TRANSFUSIONAL

COMPETÊNCIA JANEIRO/2025

ENTRADA E SAÍDA DE HEMOCOMPONENTES							
Hemocomponentes	Estoque do mês Anterior	Entrada			Saída		
		Recebida de outros serviços	Devolvidas	Total	Transfusão	Perdas	Total
Concentrado de Hemácias	10	33	0	33	27	7	34
Plasma Fresco Congelado	20	0	0	0	0	3	3
Concentrado de Plaquetas	0	0	0	0	0	0	0
Crioprecipitado	3	0	0	0	0	0	0
Total	33	33	0	33	27	10	37

PROCEDIMENTO DE MODIFICAÇÃO DE HEMOCOMPONENTES				
	Lavagem	Irradiação	Fracionamento pediátrico	
			Bolsas de Origem	Bolsas Produzidas
Atendimento no próprio serviço	0	0	0	0
Realizados em outro serviço	0	0	0	0
Total	0	0	0	0

FILTRAÇÃO		
	Concentrado de Hemácias	Concentrado de Plaquetas
Atendimento ao próprio serviço	0	0
Atendimento a outros serviços	0	0
Total	0	0

RECEBIMENTO DE OUTROS SERVIÇOS PARA ESTOQUE/ABASTECIMENTO				
Serviços que fornecem Sangue/ hemocomponentes	Concentrado de Hemácias	Concentrado de Plaquetas	Plasma Fresco Congelado	Total
Agência Transfusional – HGA - Colsan	33	0	0	33
Total	33	0	0	33

DEVOLVIDOS AO OUTRO SERVIÇO HEMOTERÁPICO DO QUAL RECEBEU				
Serviços que fornecem Sangue/ hemocomponentes	Concentrado de Hemácias	Concentrado de Plaquetas	Plasma Fresco Congelado	Total
Agência Transfusional - HGA	0	0	0	0
Total	0	0	0	0

TRANSFUSÃO DE COMPONENTES				
Local de Transfusão	Concentrado de Hemácias	Concentrado de Plaquetas	Plasma Fresco Congelado	Total
Realizado no próprio serviço hemoterápico	0	0	0	0
No hospital no qual está instalado	27	0	0	27
Total	27	0	0	27

INCIDENTES TRANSFUSIONAIS ADVERSOS			
(Relacionadas com as transfusões preparadas no serviço hemoterápico: realizadas no próprio serviço ou em outro serviço de saúde)			
Imediatos (até 24 horas)	No próprio serviço	Tardios (após 24 horas)	No próprio serviço
Reação hemolítica aguda	0	Reação hemolítica tardia	0
Reação febril não hemolítica	0	HBV / Hepatite B	0
Reação alérgica leve	0	HCV / Hepatite C	0
Reação alérgica moderada	0	HIV / AIDS	0
Reação alérgica grave	0	Doença de Chagas	0
Sobrecarga volêmica	0	Sífilis	0
Bacteremia / Choque bacteriano	0	Malária	0
Reação hipotensiva	0	HTLV I e II	0
Hemólise não imune	0	D do enxerto X Hospedeiro / GVHD	0
Edema pulmonar não cardiogênico / Trali	0	Aparecimento de anticorpos irregulares / Imunização	0
Outros	0	Outros	0
TOTAL	0	TOTAL	0

PERDA DE HEMOCOMPONENTES						
Perda de Componentes	Descongelada e não utilizada	Armazenamento Inadequado	Transporte inadequado	Validade	Devolução de Bolsa	Total
Concentrado de Hemácias	1	0	0	6	0	7
Plasma Fresco Congelado	0	0	0	3	0	3
Concentrado de Plaquetas	0	0	0	0	0	0
Crioprecipitado	0	0	0	0	0	0
Total	1	0	0	9	0	10

IMUNOHEMATOLOGIA							
Descrição do Procedimento	Receptor	Retestagem de Bolsas	Outros				Total Geral
			Pacientes GO	RN's	Pacientes UPA	Total	
Triagem ABO Direta	13	34	64	50	7	121	168
Triagem ABO Reversa	13	-	64	-	7	71	84
Fator Rh (Anti D)	13	34	64	50	7	121	168
Controle Rh	13	34	64	50	7	121	168
Pesquisa de D fraco (DU)	2	-	6	2	0	8	10
Coombs direto	13	-	-	50	7	57	70
Pesquisa anticorpos anti-eritrocitários - Testadas	13	-	64	-	7	77	77
Prova de compatibilidade pré-transfusional	-	-	-	-	-	-	34
Prova de Hemólise	-	-	-	-	-	-	34

RECEPTOR		
ABO/Rh(D)	A+	1
	B+	1
	AB+	0
	O+	9
	A-	1
	B-	0
	AB-	0
	O-	1
Total		13

TOTAL DE DOADORES TESTADOS	0
TOTAL DE RECEPTORES TESTADOS	13
TOTAL DE BOLSAS RETESTADAS	34

COMPARATIVO 2023 E 2024



Gráfico 1: Análises realizadas no mês de Janeiro nos anos de 2024 e 2025.



Gráfico 2: Transfusões realizadas no mês de Janeiro nos anos de 2024 e 2025.

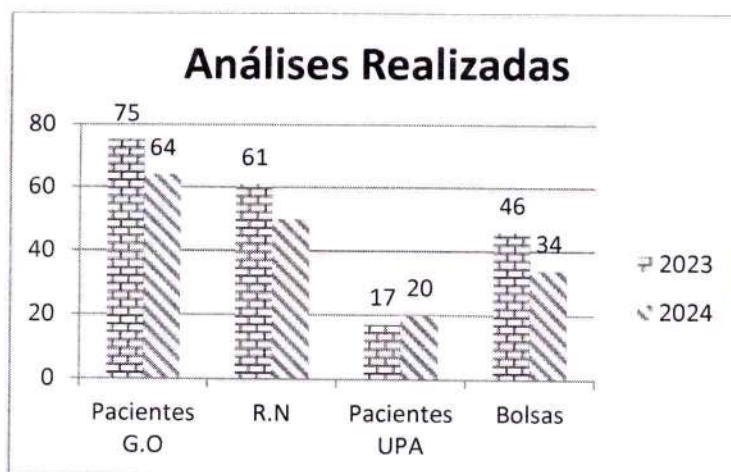

RELATÓRIOS MENSAIS

PRODUTIVIDADE JANEIRO/2025

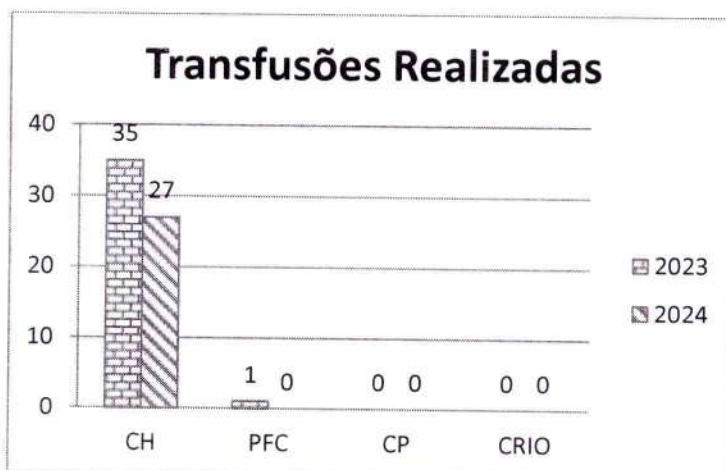
COMPETÊNCIA JANEIRO/2025

PROCEDIMENTOS COM FINALIDADE DIAGNÓSTICA	ESTIMADO MENSAL	% Mês	JAN	FEV	MAR	ABR	MAI	JUN	JUL	AGO	SET	OUT	NOV	DEZ	TOTAL Produção	ESTIMADO ANUAL
Exames Laboratoriais	28.000	23.800	31.859												31.859	336.000
Exames Radiológicos*	3.500	2.975	3.913												3.913	42.000
Tomografia*	100	85	0												0	1.200
Ressonância Magnética*	30	26	8												8	360
Ultrassonografia Convencional	750	638	678												678	9.000
Ultrassonografia Obstétrica	100	85	70												70	1.200
Ultrassonografia com Doppler	100	85	114												114	1.200
Endoscopia Digestiva Alta	15	13	13												13	180
Colonoscopia	5	4	4												4	60
Retossigmoidoscopia	1	1	1												1	12
Ecocardiograma	20	17	0												0	240
Mamografia	100	85	115												115	1.200
TOTAL	32.721	27.813	36.775	0	0	0	0	0	0	0	0	0	0	0	36.775	392.652

PROCEDIMENTOS CLÍNICOS	ESTIMADO MENSAL	% Mês	JAN	FEV	MAR	ABR	MAI	JUN	JUL	AGO	SET	OUT	NOV	DEZ	TOTAL Produção	ESTIMADO ANUAL
Clinica Médica	8.000	6.800	13.438												13.438	96.000
Pediatria	3.000	2.550	2.994												2.994	36.000
Ortopedia	1.500	1.275	1.673												1.673	18.000
Ginecologia	600	510	899												899	7.200
Cirurgião Geral	400	340	751												751	4.800
TOTAL	13.500	10.625	19.755	0	0	0	0	0	0	0	0	0	0	0	19.755	162.000

ODONTOLOGIA	ESTIMADO MENSAL	% Mês	JAN	FEV	MAR	ABR	MAI	JUN	JUL	AGO	SET	OUT	NOV	DEZ	TOTAL Produção	ESTIMADO ANUAL
Consulta Odontológica	300	255	387												387	3.600
Procedimentos Odontológicos	350	297,5	258												258	4.200
TOTAL	650	553	645	0	0	0	0	0	0	0	0	0	0	0	645	7.800

INTERNAMENTOS/AIH	ESTIMADO MENSAL*	% Mês	JAN	FEV	MAR	ABR	MAI	JUN	JUL	AGO	SET	OUT	NOV	DEZ	TOTAL Produção	ESTIMADO ANUAL
Cirurgico	72	61	70												70	864
Clinica Médica	70	60	127												127	840
Obstetrico	90	77	49												49	1.080
Psiquiatria	3	3	6												6	36
Pediatria	45	38	26												26	540
Infectologia	3	3	0												0	36
Saídas hospitalares*	283	241	278	0	0	0	0	0	0	0	0	0	0	0	278	3.396

DADOS NÃO VALIDADOS PELO DATASUS ATÉ A DATA DE ENTREGA

COD. PROCEDIMENTO	DESCRIÇÃO	JANEIRO	FEVEREIRO	MARÇO	ABRIL	MAIO	JUNHO	JULHO	AGOSTO	SETEMBRO	OUTUBRO	NOVEMBRO	DEZEMBRO
02-01-01-056-9	BIÓPSIA/EXERSE DE NÓDULO DE MAMA	0											
04-01-01-004-0	ELETROCOAGULAÇÃO DE LESÃO CUTÂNEA	0											
04-01-01-007-4	EXERSE DE TUMOR DE PELE E ANEXOS/CISTO SEBACEO/LIPOMA	0											
04-01-01-008-2	FRENECTOMIA	0											
04-01-01-011-2	RETIRADA DE CORPO ESTRANHO SUBCUTANEO	0											
04-01-01-012-0	RETIRADA DE LESÃO POR SHAVING	0											
04-01-01-012-0	EXERSE DE CISTO SACRO-COCCIGEO	0											
04-01-02-005-3	EXCISAO E SUTURA DE LESÃO NA PELE C/ PLÁSTICA EM Z OU ROTAÇÃO DE RETALHO	0											
04-01-02-006-1	EXERSE DE CISTO BRANQUIAL	0											
04-01-02-007-0	EXERSE DE CISTO DERMÓIDE	0											
04-01-02-009-6	EXERSE DE CISTO TIRÓGLOSSO	0											
04-01-02-015-0	TRATAMENTO CIRÚRGICO DO SINUS PRE-AURICULAR	0											
04-01-02-017-7	CIRURGIA DE UNHA (CANTOPLASTIA)	0											
04-04-02-035-6	TRATAMENTO CIRÚRGICO DE FÍSTULA E CISTOS ÓRO-MAXILARES	0											
04-03-02-008-5	NEURORRAFIA	0											
04-03-02-012-3	TRATAMENTO CIRÚRGICO DE SÍNDROME COMPRESSIVA EM TÚNEL ÓSTEO-FIBROSO	0											
04-03-05-003-0	BLOQUEIOS PROLONGADOS DE SISTEMA NERVOSO PERIFÉRICO / CENTRAL COM HORMA DE INFUSÃO	0											
04-04-01-031-8	RETIRADA DE CORPO ESTRANHO DE OVIDUDO / FARINGE / LARINGE / NARIZ	0											
04-04-01-037-7	TRAQUEOSTOMIA	0											
04-04-01-006-7	DRENAGEM DE ABSCESSO PERIAMIGDALIANO	0											
04-04-02-014-3	EXERSE DE CALAZIO E OUTRAS PEQUENAS LESÕES DA PALPEBRA E SUPERCÍLIOS	0											
04-05-01-007-9	TRATAMENTO CIRÚRGICO DE BLEFAROCALASE	0											
04-05-03-005-3	INJEÇÃO INTRA-VITREO	0											
04-05-04-021-0	REPOSIÇÃO DE LENTE INTRAOCULAR	0											
04-05-05-009-7	FACECTOMIA C/ IMPLANTE DE LENTE INTRA-OCULAR	0											
04-05-05-025-9	RETIRADA DE CORPO ESTRANHO DA CORNEA	0											
04-05-05-036-4	TRATAMENTO CIRÚRGICO DE PTERÍGIO	0											
04-05-05-011-9	FACEMULSIFICAÇÃO C/ IMPLANTE DE LENTE INTRA-OCULAR RÍGIDA I	0											
04-05-05-037-2	FACEMULSIFICAÇÃO C/ IMPLANTE DE LENTE INTRA-OCULAR DOBRÁVEL	0											
04-07-01-019-0	EXCISAO E SUTURA DE LINFANGOMA/NEVUS	0											
04-07-01-021-1	GASTRORAFIA	0											
04-07-01-028-9	TRATAMENTO CIRÚRGICO DE DIVERTÍCULO DO TUBO DIGESTIVO	0											
04-07-02-001-2	AMPUTAÇÃO COMPLETA ABDOMINO-PERINEAL DO RETO	0											
04-07-02-003-9	APENDICECTOMIA	6											
04-07-02-006-3	COLECTOMIA PARCIAL	0											
04-07-02-007-1	COLECTOMIA TOTAL	0											
04-07-02-009-8	COLORRAFIA POR VIA ABDOMINAL	0											
04-07-02-010-1	COLOSTOMIA	0											
04-07-02-013-6	DRENAGEM DE ABSCESSO ANO-RETAL	0											
04-07-02-014-4	DRENAGEM DE ABSCESSO ISQUIORRETAL	0											
04-07-02-015-2	DRENAGEM DE HEMATOMA / ABSCESSO RETRO-RETAL	0											
04-07-02-017-9	ENTERECTOMIA	0											
04-07-02-018-7	ENTEROANASTOMOSE	0											
04-07-02-020-9	ENTEROTOMIA E/OU ENTERORRRAFIA C/ SUTURA / RESSECAO (QUALQUER SEGMENTO)	0											
04-07-02-022-5	EXCISAO DE LESÃO/ TUMOR ANO-RETAL	0											
04-07-02-025-0	FECHAMENTO DE FÍSTULA DE COLON	0											
04-07-02-026-4	HEMORROIDECTOMIA	0											
04-07-02-029-2	HERNIORRAFIA C/ RESSECAO INTESTINAL (HERNIA ESTRANGULADA)	0											
04-07-02-030-6	BEJUNOSTOMIA/ILEOSTOMIA	0											
04-07-02-040-3	RETOSIGMOIDECTOMIA ABDOMINAL	0											
04-07-02-047-0	TRAT. CIR. DE PROLAPSO ANAL	0											
04-07-03-002-6	COLECTECTOMIA	0											
04-07-03-004-2	COLECTISTOMIA	0											
04-07-03-014-0	HEPATORRAFIA	0											
04-07-04-001-3	DRENAGEM DE ABSCESSO PELVICO	0											
04-07-04-003-0	DRENAGEM DE HEMATOMA / ABSCESSO PRE-PERITONEAL	0											

04-07-04-006-4	HERNIOPLASTIA EPIGASTRICA	0
04-07-04-008-0	HERNIOPLASTIA INCISIONAL	0
04-07-04-009-9	HERNIOPLASTIA INGUINAL (BILATERAL)	0
04-07-04-010-2	HERNIOPLASTIA INGUINAL/ CIRURAL (UNILATERAL)	0
04-07-04-012-9	HERNIOPLASTIA UMBILICAL	1
04-07-04-014-5	HERNIORRAFIAS/RESSECCAO INTESTINAL (HERNIA ESTRANGULADA)	0
04-07-04-016-1	LAPARATOMIA EXPLORADORA	1
04-07-04-018-8	LIBERACAO DE ADRENCIAS INTESTINAIS	0
04-07-04-022-6	REPARACAO DE OUTRAS HERNIAS	1
04-07-04-024-2	RESSUTURA DE PAREDE ABDOMINAL (POR DESENCIA TOTAL)	0
04-08-01-010-0	OSTECTOMIA DA CLAVICULA OU DA ESCAPULA	0
04-08-01-013-4	REDUCCAO INCRUENTA DE LUXACAO OU FRATURA / LUXACAO ESCAPULO-UMERAL	0
04-08-01-014-2	REPARO DE ROTURA DO MANGUITO ROTADOR (INCLUI PROCEDIMENTOS DESCOMPRESSIVOS)	0
04-08-01-015-0	TRATAMENTO CIRURGICO DE FRATURA DA CLAVICULA	1
04-08-01-018-5	TRAT. CIR. DE LUXACAO / TRAT. - LUXACAO ACROMIO-CLAVICULAR	0
04-08-02-012-1	REALINHAMENTO DE MECANISMO EXTENSOR DOS DEDOS DA MAO	0
04-08-02-013-0	RECONSTRUCAO CAPSULO-LIGAMENTAR DE COTOVELO PUNHO	0
04-08-02-015-6	RESSUTURA DE PAREDE ABDOMINAL (POR DESENCIA TOTAL)	0
04-08-02-016-4	REDUCCAO INCRUENTA DE FRATURA / LESAO FISARIA DO EXTREMO PROXIMAL DO UMERO	0
04-08-02-017-2	REDUCCAO INCRUENTA DE FRATURA / LESAO FISARIA DO UMERO	0
04-08-02-020-2	REDUCCAO INCRUENTA DE FRATURA DIAFISARIA DOS OSSOS DO ANTEBRAÇO	1
04-08-02-021-0	REDUCCAO INCRUENTA DE FRATURA DOS METACARPIANOS	0
04-08-02-024-5	REDUCCAO INCRUENTA DE LUXACAO OU FRATURA / LUXACAO NO PUNHO	0
04-08-02-033-4	TRAT. CIR. DE FRAT. / LESAO FISARIA DA EXTREMIDADE PROXIMAL DO UMERO	0
04-08-02-034-2	TRATAMENTO CIRURGICO DE FRATURA/LESAO FISARIA DAS FALANGES DA MAO	1
04-08-02-035-0	TRAT CIR DE FRAT / LESAO FISARIA DE EPICONDILIO / EPITROCLEA DO UMERO	0
04-08-02-036-9	TRATAMENTO CIRURGICO DE FRATURA/LESAO FISARIA DO CONDILIO	0
04-08-02-037-7	TRAT. CIR. DE FRATURA / LESAO FISARIA DOS METACARPIANOS	0
04-08-02-038-5	TRATAMENTO CIRURGICO DE FRATURA / LESAO FISARIA SUPRACONDILIANA DO UMERO	0
04-08-02-039-3	TRAT. CIR. DE FRATURA DA DIAFISE DO UMERO	0
04-08-02-040-7	TRAT. CIR. DE FRAT. DA EXTREMIDADE/METAFISE DISTAL DOS OSSOS DO ANTEBRAÇO	0
04-08-02-041-5	TRAT. CIR. DE FRAT. DE EXTREMIDADES / METAFISE PROXIMAL DOS OSSOS DO ANTEBRAÇO	0
04-08-02-042-3	TRATAMENTO CIRURGICO DE FRATURA DIAFISARIA DE AMBOS OS OSSOS DO ANTEBRAÇO (C/ SINTESE)	1
04-08-02-043-1	TRATAMENTO CIRURGICO DE FRATURA DIAFISARIA ÚNICA DO RADIO/DA ULNA	1
04-08-02-044-0	TRATAMENTO CIRURGICO DE FRATURA LESAO FISARIA DOS OSSOS DO ANTEBRAÇO	0
04-08-02-045-8	TRATAMENTO CIRURGICO DE FRATURA LUXACAO DE GALEZZI	0
04-08-02-046-6	TRATAMENTO CIRURGICO DE FRATURAS DOS OSSOS DO CARPO	0
04-08-02-048-2	TRATAMENTO CIRURGICO DE LUXACAO OU FRATURA LUXACAO DO COTOVELO	0
04-08-02-051-2	TRATAMENTO CIRURGICO DE LUXACAO / FRATURA LUXACAO CARPO-METACARPIANA	0
04-08-02-052-0	TRATAMENTO CIRURGICO DE LUXACAO / FRATURA LUXACAO DOS OSSOS DO CARPO	0
04-08-02-053-9	TRATAMENTO CIRURGICO DE LUXACAO / FRATURA LUXACAO METACARPO-FALANGIANA	1
04-08-02-054-7	TRAT. CIR. DE LUXACAO OU FRATURA LUXACAO DO COTOVELO	0
04-08-02-055-5	TRATAMENTO CIRURGICO DE PSEUDARTROSE / RETARDO DE CONSOLIDACAO / PERDA OSSEA DA MAO	0
04-08-02-057-8	TRATAMENTO CIRURGICO DE PSEUDARTROSE NA REGIAO METAFISO-EPIFISARIA	0
04-08-02-060-1	TRAT. CIRURGICO DE PSEUDO-RETARDO	0
04-08-02-064-4	TRATAMENTO CIRURGICO DE ROTURA ABRANGIMENTO CAPSULO-TENO-LIGAMENTAR NA MAO	0
04-08-02-066-0	RETRIDA DE CORPO ESTRANHO DA COLUNA TORACO-LOMBO-SACRA POR VIA POSTERIOR	0
04-08-03-060-7	TRATAMENTO CIRURGICO DE DEFORMIDADE DA COLUNA VIA POSTERIOR OITO NIVEIS	0
04-08-03-073-9	TRATAMENTO CIRURGICO DE DEFORMIDADE DA COLUNA VIA POSTERIOR QUATRO NIVEIS	0
04-08-03-088-7	REDUCCAO INCRUENTA DE LUXACAO COXO-FEMORAL TRAUMATICA / POS-ARTROPLASTIA	0
04-08-04-019-0	ARTROPLASTIA UNICOMPARTIMENTAL PRIMARIA DO JOELHO	0
04-08-05-007-1	REDUCCAO INCRUENTA DE FRATURA DO TORNOZELO	0
04-08-05-021-7	REDUCCAO INCRUENTA DE FRATURA DO TORNOZELO	0
04-08-05-012-8	RECONSTRUCAO DE TENDAO PATELAR/TENDAO QUADRICEPTAL	0
04-08-05-013-6	REDUCCAO INCRUENTA DA LUXACAO / FRATURA LUXACAO METATARSO-FALANGIANA / INTERFALANGIANA DO PE	0
04-08-05-019-5	REDUCCAO INCRUENTA DE FRATURA DIAFISARIA / LESAO FISARIA DISTAL DA TIBIA	0
04-08-05-022-5	REDUCCAO INCRUENTA DE FRATURA OU LESAO FISARIA DO JOELHO	0
04-08-05-025-0	TRANSFERENCIA MUSCULAR / TENDINOSA NO MEMBRO INFERIOR	0
04-08-05-039-0	TRATAMENTO CIRURGICO DE FRATURA / LESAO FISARIA DO MEMBRO INFERIOR	0
04-08-05-045-4	TRAT. CIRURGICO DE LESAO FISARIA DOS OSSOS DO MEDIO-PE	0
04-08-05-046-2	TRAT. CIRURGICO DE LESAO FISARIA DOS METATARSANOS	0
04-08-05-047-0	TRAT. CIRURGICO DE LESAO FISARIA DOS PODODACTILOS	0
04-08-05-048-9	TRATAMENTO CIRURGICO DE FRATURA / LESAO FISARIA PROXIMAL (COLO) DO FEMUR (SINTESE)	0
04-08-05-049-7	TRAT. CIR. DE FRAT. BIMALOLOAR/TRIMALEOLAR/DA FRATURA LUXACAO DO TORNOZELO	1
04-08-05-050-0	TRATAMENTO CIRURGICO DE FRATURA DA DIAFISE DA TIBIA	0
04-08-05-051-9	TRATAMENTO CIRURGICO DE FRATURA DA DIAFISE DO FEMUR	0

04-08-05-052-7	TRATAMENTO CIRURGICO DE FRATURA DA PATELA POR FIXACAO INTERNA	0
04-08-05-053-5	TRATAMENTO CIRURGICO DE FRATURA DO CALCANEIO	1
04-08-05-054-3	TRAT. CIR. DE FRATURA DO PIAO TIBIAL	0
04-08-05-055-1	TRAT. CIR. DE FRAT. DO PLANALTO TIBIAL	0
04-08-05-056-0	TRATAMENTO CIRURGICO DE FRATURA DO TALUS	0
04-08-05-057-8	TRATAMENTO CIRURGICO DE FRATURA DO TORNOZELO UNIMALEOLAR	1
04-08-05-059-4	TRATAMENTO CIRURGICO DE FRATURA LESAO FISARIA AO NIVEL DO JOELHO	0
04-08-05-060-8	TRATAMENTO CIRURGICO DE FRATURA LESAO FISARIA DISTAL DE TIBIA	1
04-08-05-061-6	TRATAMENTO CIRURGICO DE FRATURA SUBTROCANTERIANA	0
04-08-05-068-3	TRATAMENTO CIRURGICO DE LUXACAO / FRATURA-LUXACAO AO NIVEL DO JOELHO	0
04-08-05-060-8	TRATAMENTO CIRURGICO DE FRATURA LESAO FISARIA DISTAL DE TIBIA	0
04-08-05-061-6	TRATAMENTO CIRURGICO DE FRATURA SUBTROCANTERIANA	0
04-08-05-069-1	TRATAMENTO CIRURGICO DE LUXACAO / FRATURA-LUXACAO METATARSO FALANGIANA	0
04-08-05-082-9	TRATAMENTO CIRURGICO DE PSEUDARTROSE / RETARDO DE CONSOLIDACAO	0
04-08-05-083-7	TRATAMENTO CIRURGICO DE PSEUDARTROSE / PERDA OSSA METAFASE DISTAL DO FEMUR	0
04-08-05-086-1	TRATAMENTO CIRURGICO DE PSEUDARTROSE / RETARDO DE CONSOLIDACAO / PERDA OSSA DA DIAFISE TIBIAL	0
04-08-06-004-2	AMPUTACAO / DESARTICULACAO DE DEDO	0
04-08-06-005-0	ARTRODIESE DE PEQUENAS ARTICULACOES	0
04-08-06-009-3	DESCOMPRESSAO COM ESVAZIAMENTO MEDULAR POR BROCAGEM / VIA CORTICOTOMIA	0
04-08-06-012-3	EXPLORACAO ARTICULAR C/ OU S/ SINOVECTOMIA DE MEDIAS / GRANDES ARTICULACOES	0
04-08-06-013-1	EXPLORACAO ARTICULAR C/ OU S/ SINOVECTOMIA DE PEQUENAS ARTICULACOES	0
04-08-06-015-8	MANIPULACAO ARTICULAR	0
04-08-06-016-6	OSTECTOMIA DE OSSOS LONGOS E CURTOS DA MAO E DO PE	0
04-08-06-017-4	OSTECTOMIA DE OSSOS LONGOS EXCETO DA MAO E DO PE	1
04-08-06-018-2	OSTIOTOMIA DE OSSOS LONGOS E CURTOS DA MAO E DO PE	0
04-08-06-021-2	RESSECCAO DE CISTO SINOVIAL	0
04-08-06-031-0	RESSECCAO SIMPLES DE TUMOR OSSEO / DE PARTES MOLES	0
04-08-06-032-8	RETIRADA DE CORPO ESTRANHO INTRA-ARTICULAR	0
04-08-06-035-2	RETIRADA DE FIO DO PINO INTRA-OSSEO	12
04-08-06-036-0	RETIRADA DE FIXADOR EXTERNO	0
04-08-06-037-9	RETIRADA DE PLACA E/OU PARAFUSOS	0
04-08-06-038-7	RETIRADA DE PROTESE DE SUBSTITUICAO DE GRANDES ARTICULACOES (OMERO / COTOVELO / QUADRIL / JOELHO)	0
04-08-06-042-5	REVISAO CIRURGICA DE COTO DE AMPUTACAO DOS DEDOS	0
04-08-06-043-3	TENOIDESE	0
04-08-06-045-0	TENOMIOTOMIA	1
04-08-06-046-8	TENOIOTOMIA / DESINSERCAO	0
04-08-06-047-6	TENOPLASTIA OU EXTERO DE TENDAO UNICO	1
04-08-06-048-4	TENOPLASTIA UNICA EM TUNEL OSTEO-FIBROSO	0
04-08-06-054-9	TENSORAFIA UNICA EM TUNEL OSTEO-FIBROSO	0
04-08-06-055-7	TRANSPOSICAO / TRANSFERENCIA MIOTENDINOSA UNICA	0
04-08-06-057-3	TRATAMENTO CIRURGICO DE ARTRITE INFECIOSA (GRANDES E MEDIAS ARTICULACOES)	0
04-09-01-009-0	TRATAMENTO CIRURGICO DE DEDO EM MARTELO / EM GARRA (MAO E PE)	0
04-09-01-047-2	TRAT. CIR. DE LUXACAO / FRATURA-LUXACAO METATARSO INTER-FALANGEANA	0
04-09-01-049-9	CISTOSTOMIA	0
04-09-04-008-8	TRATAMENTO CIRURGICO DE FISTULAS URETRAIS	0
04-09-04-007-0	TRATAMENTO CIRURGICO DE INCONTINENCIA URINARIA VIA ABDOMINAL	0
04-09-04-012-6	EXERSE DE LESAO DO CORDAO ESPERMATICO	0
04-09-04-013-4	ORQUIDOPLEXIA BILATERAL	0
04-09-04-016-9	ORQUIDOPLEXIA UNILATERAL	0
04-09-04-017-7	ORQUIECTOMIA UNILATERAL	0
04-09-04-019-3	PLASTICA DE BOLSA ESCROTAL	0
04-09-04-021-5	RESSECCAO PARCIAL DA BOLSA ESCROTAL	0
04-09-04-022-3	TRATAMENTO CIRURGICO DE HIDROCELE	0
04-09-04-023-1	TRATAMENTO CIRURGICO DE TORCAO DO TESTICULO / DO CORDAO ESPERMATICO	1
04-09-04-024-0	TRATAMENTO CIRURGICO DE VARICOELE	0
04-09-05-005-9	VASECTOMIA	0
04-09-05-006-7	LIBERACAO / PLASTIA DE PREPUCIO	0
04-09-05-007-5	PLASTICA DE FREIO BALANO-PREPUICIAL	0
04-09-05-008-3	PLASTICA TOTAL DO PENIS	0
04-09-06-001-1	POSTECTOMIA	0
04-09-06-002-0	CERCLAGEM DE COLO DO UTERO	0
04-09-06-003-8	COLPOPORINOPLASTIA ANTERIOR E POSTERIOR C/ AMPUTACAO DE COLO	0
04-09-06-004-6	EXCISAO TIPO 3 DO COLO UTERINO	0
04-09-06-005-4	CURETAGEM SEMIOTICA C/ OU S/ DILATAÇÃO DO COLO DO UTERO	0
	CURETAGEM UTERINA EM MOLA HIDATIFORME	0

COD. DO PROCEDIMENTO	DESCRIÇÃO	TOTAL DE PROCEDIMENTOS EXECUTADOS																	
		JANEIRO	FEVEREIRO	MARÇO	ABRIL	MAIO	JUNHO	JULHO	AGOSTO	SETEMBRO	OUTUBRO	NOVEMBRO	DEZEMBRO						
04-09-06-010-0	HISTERECTOMIA (POR VIA VAGINAL)	0																	
04-09-06-011-9	HISTERECTOMIA C/ ANEXECTOMIA (UNI / BILATERAL)	8																	
04-09-06-012-7	HISTERECTOMIA SUBTOTAL	0																	
04-09-06-013-5	HISTERECTOMIA TOTAL	0																	
04-09-06-016-0	HISTERORRAFIA	7																	
04-09-06-018-6	LAQUEADURA TUBARIA	0																	
04-09-06-019-4	MIOMECTOMIA	1																	
04-09-06-021-6	OOFORECTOMIA/OOFOROPLASTIA	0																	
04-09-06-023-2	SALPINGECTOMIA UNI/BILATERAL	0																	
04-09-06-031-3	LAQUEADURA TUBARIA NA MESMA INTERNAÇÃO DE PARTO NORMAL	4																	
04-09-07-001-7	ALARGAMENTO DA ENTRADA VAGINAL	0																	
04-09-07-004-7	COLPOPERINEOCLISE	0																	
04-09-07-005-0	COLPOPERINEOPLASTIA ANTERIOR E POSTERIOR	0																	
04-09-07-006-8	COLPOPERINEOPLASTIA POSTERIOR	0																	
04-09-07-014-9	COLPOPLASTIA ANTERIOR	0																	
04-09-07-015-7	EXERSE DE CISTO VAGINAL	1																	
04-09-07-016-5	EXERSE DE GLANDULA DE BARTHOLIN/SKENE	2																	
04-09-07-019-0	EXTERIPLASTIA DE LESÃO DE VULVA / PERINEO	0																	
04-09-06-021-1	MARSUPIALIZAÇÃO DE GLANDULA DE BARTHOLIN	0																	
04-09-07-022-0	RECONSTRUÇÃO DA VAGINA	0																	
04-09-07-025-4	TRATAMENTO CIRURGICO DE COAPTAÇÃO DE NINFAS	0																	
04-09-07-022-0	TRATAMENTO CIRURGICO DE FISTULA VESICO-VAGINAL	0																	
04-09-07-026-2	TRATAMENTO CIRURGICO DE HIPERTROFIA DOS PEQUENOS LABIOS	0																	
04-09-07-027-0	TRATAMENTO CIRURGICO DE INCONTINENCIA URINARIA POR VIA VAGINAL	0																	
04-09-07-030-0	VULVECTOMIA SIMPLES	0																	
04-10-01-001-4	DRENAGEM DE ABSCESSO DE MAMA	0																	
04-10-01-003-0	EXERSE DE MAMA SUPRANUMERARIA	0																	
04-11-01-007-7	SUTURA DE LACERACÕES DE TRAJETO PELVICO (NO PARTO ANTES DA ADMISSÃO)	0																	
04-10-01-011-1	SETORECTOMIA/QUADRANTECTOMIA	0																	
04-10-01-013-8	RETIRADA DE PROTESE MAMARIA UNILATERAL	0																	
04-11-02-001-3	CURETAGEM POS-ABORTAMENTO/PUERPERAL	4																	
04-12-03-009-8	TRATAMENTO CIR. DE GRAVIDEZ ECTOPICA	0																	
04-12-03-010-1	PLEUROSTOMIA	0																	
04-12-04-016-6	DRENAGEM TUBULAR PLEURAL ABERTA	0																	
04-13-01-001-5	TORACOSTOMIA COM DRENAGEM PLEURAL FECHADA	1																	
04-13-04-017-8	ATENDIMENTO DE URGENCIA EM MEDIO E GRANDE QUEIMADO	0																	
04-13-04-020-8	TRATAMENTO CIRURGICO DE LESÕES EXTENSAS C/ PERDA DE SUBSTANCIA CUTANEA	0																	
04-13-04-023-2	TRAT. CIR. NAO ESTETICO DA ORELHA	0																	
04-14-02-002-4	EXODONTIA DE DENTE DECIDUO	0																	
04-14-02-013-8	EXODONTIA DE DENTE PERMANENTE	0																	
04-14-02-041-3	TRATAMENTO ODONTOLÓGICO PARA PACIENTES COM NECESSIDADES ESPECIAIS	0																	
04-15-01-001-2	TRATAMENTO COM CIRURGIAS MULTIPLAS	0																	
04-15-02-003-4	OUTROS PROCEDIMENTOS COM CIRURGIAS SEQUENCIAIS	0																	
04-15-04-003-5	DEBRIDAMENTO DE ULCERA / DE TECIDOS DESVITALIZADOS	0																	
04-15-04-002-7	DEBRIDAMENTO DE FASCETE NECROTIZANTE	0																	
04-09-04-001-0	DRENAGEM DE ABSCESSO DA BOLSA ESCROTAL	0																	
04-08-05-060-8	TRATAMENTO CIRURGICO DE FRATURA LESÃO FISARIA DISTAL DE TIBIA	0																	
04-13-04-024-0	TRATAMENTO CIRURGICO P/ REPARACÕES DE PERDA DE SUBSTANCIA DA MAO	0																	
04-07-04-024-2	RESSUTURA DE PAREDE ABDOMINAL (POR DESCENDENCIA TOTAL / DIVISORCAO)	0																	
04-07-02-040-3	RETOSIGMOIDECTOMIA ABDOMINAL	0																	
04-08-04-019-0	REDUÇÃO INCRUENTA DE LUXAÇÃO COXOFEMORAL TRAUMÁTICA	0																	
TOTAL DE PROCEDIMENTOS EXECUTADOS		71	0	0	0	0	0	0	0	0	0	0	0	0	0	0	0	0	0
COD. DO PROCEDIMENTO		DESCRIÇÃO																	
03-10-01-003-9	PARTO NORMAL	24																	
04-11-01-003-4	PARTO CESARIO	16																	
04-11-01-004-2	PARTO CESARIO C/ LAQUEADURA TUBARIA	9																	
TOTAL DE PROCEDIMENTOS EXECUTADOS		49	0	0	0	0	0	0	0	0	0	0	0	0	0	0	0	0	0
OUTRAS PROATIVIDADES EVIDENCIADAS		PROCEDIMENTO																	
CODIGO		JANEIRO	FEVEREIRO	MARÇO	ABRIL	MAIO	JUNHO	JULHO	AGOSTO	SETEMBRO	OUTUBRO	NOVEMBRO	DEZEMBRO						
02-14-01-001-5	GLUCEMIA CAPILAR	2159																	
03-01-10-003-9	AFERIÇÃO DE PRESSÃO	15.058																	
03-01-10-010-1	INALVAÇÃO/NEBULIZAÇÃO	147																	
03-01-10-001-2	ADMINISTRAÇÃO DE MEDICAÇÃO	13.570																	
03-01-06-010-0	IMOBILIZAÇÃO	585																	
03-01-06-011-8	ACOLHIMENTO COM CLASSIFICAÇÃO DE RISCO	19059																	

ANO	MÊS	2025	JANEIRO	OBITO											
QUANTIDADE	PH	NOME	IDADE	SEXO	DIAGNÓSTICO	DATA E HORÁRIO DE ADMISSÃO	DATA E HORÁRIO DO ÓBITO	TEMPO DE PERMANÊNCIA NA UNIDADE	SOLICITADO REGULACÃO	DATA E HORÁRIO DE INSERÇÃO	DATA E HORÁRIO DE CONCLUSÃO	TEMPO DE PERMANÊNCIA CROSS	LOCAL	Nº DECLARAÇÃO	MEDICO
1	1253	NELSON JOSE DOS SANTOS	46	M	CHOCUE NEUROGENICO	29/12/2024 20:10	01/01/2025 09:30	61:20:00	NÃO				ESTABILIZAÇÃO	37920877-6	LEONARDO RIBEIRO
2	34801	LUIZA HOROKO YAMANE	64	F	DIABETES MELLITUS NÃO INSULINO DEPENDENTE	01/01/2025 11:34	01/01/2025 11:40	0:06:00	NÃO				DOMICILIO	37920878-4	JOSE ALCIDES
3	19001	JULIMAR RODRIGUES DE SOUZA	50	M	CHOCUE HIPOVOLEMICO	02/01/2025 01:15	02/01/2025 04:47	3:32:00	NÃO				EMERGENCIA	37920879-2	DILERMANDO MACIEL
4	11386	WELIGTON MARTINS PEREIRA	46	M	MORTE SEM ASSISTENCIA	03/01/2025 22:22	03/01/2025 19:35	#####	NÃO				DOMICILIO	SVO	RONAL ROMAS
5	166041	JOAO DA CRUZ BATISTA DOS SANTOS	61	M	MORTE SEM ASSISTENCIA	03/01/2025 21:31	03/01/2025 20:30	#####	NÃO				DOMICILIO	SVO	RONAL ROMAS
6	19387	MARIA DE LOURDES ALMEIDA MACHADO	57	F	NEOPLASIA MALIGNA DE TIREOIDE	26/12/2024 11:25	06/01/2025 04:30	257:05:00	NÃO				ENFERMARIA	37920880-6	DIOGO CALAZA
7	12890	PERPETUA MARIANO DE SOUSA	50	F	ARRITMIA CARDIACA	21/12/2024 21:59	06/01/2025 18:00	380:01:00	NÃO				ESTABILIZAÇÃO	37920882-2	RONAL ROMAS
8	138303	SETE PEREIRA DA SILVA	65	F	CHOCUE HIPOVOLEMICO	04/01/2025 19:58	06/01/2025 18:15	46:17:00	SIM	05/01/2025 01:46	06/01/2025 18:34	40:48:00	ESTABILIZAÇÃO	37920881-4	RONAL ROMAS
9	90935	ADELINO MARTINS DE CARVALHO	85	M	ARRITMIA CARDIACA	28/12/2024 00:00	07/01/2025 13:10	253:10:00	SIM	28/12/2024 23:27	07/01/2025 15:10	231:43:00	ESTABILIZAÇÃO	37920883-0	MARCUS GODINHO
10	26815	IRENE DA SILVA RIBEIRO	83	F	NEOPLASIA MALIGNA DO RETO	07/01/2025 07:42	07/01/2025 14:15	6:33:00	NÃO				EMERGENCIA	37920884-9	LEONARDO RIBEIRO
11	120609	ERICK DO NASCIMENTO FIGUEIREDO	52	M	CIRROSE HEPÁTICA	30/12/2024 05:28	08/01/2025 05:45	216:17:00	NÃO				ENFERMARIA	37920885-7	LEONARDO RIBEIRO
12	89014	FELIPE LIMA DE AGUIAR	35	M	SEPTICEMIA NÃO ESPECIFICADA	06/01/2025 08:23	09/01/2025 02:34	66:11:00	SIM	08/01/2025 16:50	09/01/2025 05:36	12:46:00	EMERGENCIA	SVO	LEONARDO RIBEIRO
13	166819	LUCIA APARECIDA BAPTISTA	67	F	INFARTO AGUDO DO MIOCARDIO	10/01/2025 10:38	11/01/2025 11:15	0:37:00	NÃO				EMERGENCIA	37920888-1	LEONARDO BERGARA
14	148984	JOSE HUMBERTO RODRIGUES DA SILVA	51	M	PARADA CARDIACA NÃO ESPECIFICADA	09/01/2025 10:38	10/01/2025 13:00	0:20:00	NÃO				EMERGENCIA	SVO	DIOGO CALAZA
15	167036	DANIEL ARIZZA LANDERT	40	M	DESCONHECIDO	11/01/2025 16:08	12/01/2025 21:22	5:14:00	NÃO				EMERGENCIA	SVO	RONAL ROMAS
16	123482	JOSE PASCOAL DA SILVA	75	M	ENFISEMA PULMONAR	12/01/2025 17:32	12/01/2025 19:55	2:23:00	NÃO				EMERGENCIA	37920886-5	DIOGO CALAZA
17	105458	LUIZ MINERVINO DO NASCIMENTO	68	M	HEMORRAGIA GASTROINTESTINAL	11/01/2025 18:01	12/01/2025 01:20	7:44:00	NÃO				ENFERMARIA	SVO	DIOGO CALAZA
18	73991	SEBASTIAO SILVA	68	M	PARADA CARDIACA NÃO ESPECIFICADA	12/01/2025 16:57	13/01/2025 03:40	8:23:00	NÃO				EMERGENCIA	SVO	DIOGO CALAZA
19	90713	NELSON GONCALVES BISPO	80	M	PARADA CARDIACA NÃO ESPECIFICADA	13/01/2025 07:43	14/01/2025 03:40	19:57:00	NÃO				DOMICILIO	38083939-3	RAFAEL SCOTTI
20	167444	LINDOMAR GONCALVES COUTINHO	50	M	PARADA CARDIACA NÃO ESPECIFICADA	13/01/2025 07:43	14/01/2025 03:40	0:11:00	NÃO				EMERGENCIA	SVO	LEONARDO RIBEIRO
21	98937	CELSO LUIZ FRANCISCO	67	M	PARADA CARDIACA NÃO ESPECIFICADA	14/01/2025 18:51	14/01/2025 19:02	178:54:00	NÃO				ENFERMARIA	38083941-5	RONAL ROMAS
22	162567	JOSE BERNARDO DA SILVA FILHO	51	M	INSUFICIENCIA RESPIRATORIA AGUDA	10/01/2025 19:56	18/01/2025 06:50	0:08:00	NÃO				EMERGENCIA	38083944-0	LEONARDO BERGARA
23	168233	CLAUDIA OSHIKATA	55	F	INFARTO AGUDO DO MIOCARDIO	23/01/2025 07:47	23/01/2025 07:55	#####	NÃO				DOMICILIO	SVO	ALVARO PELLIM
24	64064	LUIZ CARLOS FERREIRA	60	F	MORTE SEM ASSISTENCIA	24/01/2025 15:19	23/01/2025 10:30	0:43:00	NÃO				DOMICILIO	SVO	DAIANS FERREIRA
25	163148	ABDIAS ARAUJO DA SILVA	71	M	SEPTICEMIA	17/01/2025 14:51	25/01/2025 04:15	181:24:00	SIM	21/01/2025 12:35	23/01/2025 11:52	47:17:00	ESTABILIZAÇÃO	38083942-3	RONAL ROMAS
26	87949	JOSE ROBERTO PIOVEZAM	82	M	INSUFICIENCIA RESPIRATORIA AGUDA	21/01/2025 11:43	25/01/2025 06:20	90:37:00	SIM	21/01/2025 20:33	25/01/2025 07:16	87:43:00	ENFERMARIA	38083943-1	RONAL ROMAS
27	38176	MARIA FATIMA DURAN	66	F	SEPTICEMIA	25/01/2025 10:10	28/01/2025 07:18	69:08:00	SIM	27/01/2025 22:13	28/01/2025 01:41	3:28:00	ESTABILIZAÇÃO	38083945-8	RONAL ROMAS
28	67117	EDSON MARTINS DOS SANTOS	53	M	INFARTO AGUDO DO MIOCARDIO	30/01/2025 01:47	30/01/2025 11:20	9:33:00	NÃO				ESTABILIZAÇÃO	38083946-6	LEONARDO BERGARA

TOTAL: 28

- Sala vermelha: 10
- Semi crítica: 07
- Enfermaria: 05
- Via Pública: 00
- Domiciliar: 06
- Isolamento: 00
- CC: 00

➤ Óbitos com mais de 24hs: 12
➤ Taxa de Óbitos: 4,30%

At. Maria B. Santos
At. Maria B. Santos
 Enfermeira
 Instituto de Saúde de Bertioga



ATAS DAS 10 COMISSÕES

COMPETÊNCIA JANEIRO/ 2025

Raniele Oliveira Paulino
COREN-SP 659.599-ENF





SUMÁRIO

1. COMISSÃO DE ÉTICA DE ENFERMAGEM _____
2. COMISSÃO DE GERENCIAMENTO DE RESÍDUOS DE SERVIÇOS DE SAÚDE _____
3. COMISSÃO DE ALIMENTAÇÃO E NUTRIÇÃO _____
4. COMISSÃO DE CONTROLE DE INFECÇÃO HOSPITALAR _____
5. COMISSÃO DE FARMACOTERAPÊUTICA _____
6. COMISSÃO DO NÚCLEO DE QUALIDADE E SEGURANÇA DO PACIENTE _____
7. COMISSÃO DE REVISÃO DE PRONTUÁRIOS MÉDICOS _____
8. COMISSÃO DE REVISÃO DE ÓBITOS _____
9. COMISSÃO DA CIPA _____
10. COMISSÃO DE ÉTICA MÉDICA _____

IMPORTANTE: CONFORME A RESOLUÇÃO CFM Nº 2.152, DE 30 DE SETEMBRO DE 2016, CAPÍTULO V, SEÇÃO I, ART. 23: A COMISSÃO DE ÉTICA MÉDICA SE REUNIRÁ ORDINARIAMENTE BIMESTRALMENTE.

Raniela Oliveira Paulino
COREN-SP 659.599-ENF

	FORMULÁRIO			
	ATA DE REUNIÃO COMISSÃO DE ÉTICA DE ENFERMAGEM			
	Código: FO HMB.NQSP.001	Versão: 01	Página 1 de 1	

TIPO DE REUNIÃO: Ordinária	REDATOR: Bianca C. de Freitas Cunha	DATA: 30/01/2025	INÍCIO: 10:00h	TÉRMINO: 11:00h
--------------------------------------	---	----------------------------	--------------------------	---------------------------

PAUTA
36º Reunião Mensal da Comissão de Ética de Enfermagem
<ul style="list-style-type: none"> Eleição novo comitê de ética de enfermagem do HMB

PENDÊNCIAS DA REUNIÃO ANTERIOR

PARTICIPANTES
<ul style="list-style-type: none"> Vide lista de presença.

DESENVOLVIMENTO DA REUNIÃO
<p>Ao trigésimo dia do mês de Janeiro do ano de dois mil e vinte e cinco, às 10:00 horas não foi realizada a reunião da Comissão de Ética de Enfermagem pois está em fase de formação de um novo time para compor o comitê, segue aguardando definição pela gerente de enfermagem, foi lavrada a presente ATA.</p>

AÇÕES	PRAZO	RESPONSÁVEL	STATUS
Realização de nova eleição para o comitê.	11 meses	Gerente de Enfermagem	Em andamento



FORMULÁRIO DO SISTEMA DE GESTÃO DA QUALIDADE

ATA DE REUNIÃO

CÓDIGO:
FP.SGQ.012

REVISÃO: 01
PÁGINA: 1/2

TIPO DE REUNIÃO:	REDATOR:	DATA:	INÍCIO:	TÉRMINO:
ORDINÁRIA	MYCAELLA ALVES	31/01/2025	15:00	15:30
PAUTA				
55º Reunião mensal da Comissão de Gerenciamento de Resíduos de Serviços de Saúde				
PARTICIPANTES				
• ALINE CRISTINA SILVA ARAUJO				
• CAMILA AZEVEDO GASPAR				
• CRISTINA DA GLORIA NASCIMENTO MORENO				
• MICHELLE DA SILVA COSTA				
• MYCAELLA DA SILVA ALVES				
• RANIELE OLIVEIRA PAULINO				
• VALÉRIA LOPES DA PAZ MAIMONI				

MYCAELLA DA SILVA ALVES
TEC. DE SEGURANÇA DO TRABALHO



FORMULÁRIO DO SISTEMA DE GESTÃO DA QUALIDADE

ATA DE REUNIÃO

CÓDIGO:
FP.SGQ.012

REVISÃO: 01
PÁGINA: 2/2

DESENVOLVIMENTO DA REUNIÃO

Às 15:00h a reunião da comissão foi iniciada pela Técnica de Segurança do Trabalho Mycaella Alves.

Os trabalhos foram abertos e verificados quórum para andamento das pautas anteriores.

Iniciamos a reunião com a leitura da ata anterior para verificação dos temas abordados anteriormente.

- Mycaella, Michele e Raniele falam que já colocaram os suportes de caixa de perfurocortantes nos setores definidos anteriormente em reunião, para o uso da caixa laranja coletora de resíduos químicos, e que a arte impressa, onde estão todas informações, foram colocadas em cima do suporte, para melhor visualização. Os setores foram: Emergência (sala vermelha); Posto de medicação do Pronto Socorro e Posto de Medicação da pediatria/maternidade. Também informam que o suporte da caixa coletora de perfurocortantes, foi instalado na sala de ECG (eletrocardiograma), conforme solicitação do Cipeiro Renato.
- Aline informa que a sala de SSO não há mais espaço para as roupas/uniformes que estão se acumulando. Reforça que está entorno de 40 a 50kg de roupas que deverão ser lavadas, e que mandará um email para direção, reforçando sobre o assunto, pois não há mais onde acomodar a quantidade, e que os recém contratados estão sem uniforme, devido a isso.
- Valéria solicita a quantidade de dispensers que ainda restam, e Cristina diz que irá realizar a contagem.
- Valéria diz que irá solicitar para equipe de manutenção, iniciar no dia seguinte a instalação dos dispensers na ala nova do Hospital (enfermaria).
- Mycaella fala sobre a não conformidade que a equipe do SSO recebeu, da equipe do centro cirúrgico, sobre o aparecimento de moscas. Informa que em rondas com a Enfermeira do SCIH Bianca, haviam encontrado restos de comida na copa da RPA, e que abriram notificação sobre, pois não é permitido a alimentação dentro do centro cirúrgico. Também informa que havia uma janela aberta no pré parto, mas que já havia solicitado para fecharem. Falou também sobre a importância de não realizarem refeições dentro do centro cirúrgico, uma vez que a comida atrai a fauna sinantrópica. Todos concordam que não deverá ser permitida a entrada de alimentos no centro cirúrgico, e que verificarão se há mesmo necessidade das refeições serem servidas no pré parto, uma vez que não ficam por muito tempo aguardando a liberação do quarto.

MYCAELLA DA SILVA
TEC. DE SEGURANÇA DO TRABALHO
MTE 011964250



FORMULÁRIO DO SISTEMA DE GESTÃO DA QUALIDADE

ATA DE REUNIÃO

CÓDIGO:
FP.SGQ.012

REVISÃO: 01
PÁGINA: 3/3

PENDÊNCIAS DA REUNIÃO

As demandas que ficaram pendentes, seguirão até o próximo mês.

Nada mais havendo tratar, às 15:30, foi lavrado a presente ATA, e assinada por todos os membros em lista de presença.

AÇÕES	PRAZO	RESPONSÁVEL	STATUS
Visita técnica na lavanderia	INDETERMINADO	VALÉRIA/ BIANCA/ ANA MARIA	Pendente
Implementação do descarte de resíduos químicos nos outros setores	60 dias	MICHELE/ SSO / MANUTENÇÃO	Concluído
Treinamento de PGRSS e Política de Gestão Ambiental	INDETERMINADO	SCIH / NEP/ SSO	80% Parcialmente concluído
Instalação dos dispensers na ala nova	30 dias	CRISTINA/ VALÉRIA	Pendente

MYCAELLA DA SILVA ALVES
FIC DE SEGURANÇA DO TRABALHO
MTE/M19642/SP



FORMULÁRIO DO SISTEMA DE GESTÃO DA QUALIDADE

LISTA DE PRESENÇA

CÓDIGO: FP.GRH.010

REVISÃO: 01
PÁGINA: 1/1

Evento (Treinamento): 55ª Reunião CG

Período?

Entidade: INTS-HMB

Horário:

Local:

Instrutor:

Desenvolvimento

Legal/Obrigatório

Técnico/LNT

Nº	Nome do Participante	Função	Área	Assinatura (Datas)				
				31/06/2025	1	1	1	1
1	Juliana Lopes da R. Moreira	Coord. Adm	Adm	[Assinatura]				
2	Márcia da F. Costa	Coord. Formação	Formação	[Assinatura]				
3	Comercia P. Souza	Enferm	NEP	[Assinatura]				
4	Ramêlo O. Loureiro	Coord. M&SP	ADM	[Assinatura]				
5	CRISTINA DA C. N. MORENO	GME	Hig	[Assinatura]				
6	Jussiele de S. Alves	[Assinatura]	SSO	[Assinatura]				
7	IVINE C. S. ARAÚJO	PSF	SSO	[Assinatura]				
8								
9								
10								
11								
12								
13								
14								
15								
16								
17								
18								
19								
20								
21								
22								
23								
24								
25								
26								
27								
28								
29								
30								
31								
32								

CONTEÚDO PROGRAMÁTICO

Observações (A ser preenchido pelo instrutor):



Dados da turma (A ser preenchida pela área de Treinamento)
Analista Responsável:

Nome:

Matrícula:

Assinatura do instrutor:

Visto:

	FORMULÁRIO			
	ATA DE REUNIÃO COMISSÃO DE ALIMENTAÇÃO E NUTRIÇÃO			
	Código: FO.HMB.NQSP.001	Versão: 01	Página 1 de 1	

TIPO DE REUNIÃO: Ordinária	REDATOR: Rafael	DATA: 28/01/25	INÍCIO: 13h30
-------------------------------	--------------------	-------------------	------------------



PAUTA	
37º	<ul style="list-style-type: none"> • Apresentação de formulário de requisição de suco para colonoscopia, Elaboração protocolo interconsulta para avaliação e liberação de dieta enteral

PENDÊNCIAS DA REUNIÃO ANTERIOR

PARTICIPANTES
<ul style="list-style-type: none"> • Vide lista de presença. Rafael Oliveira

DESENVOLVIMENTO DA REUNIÃO
<p>Aos vinte e oito dias de janeiro, realizou-se a reunião da Comissão de Nutrição do Hospital Municipal de Bertiooga, visando informar a partir do mês de fevereiro todo paciente que for submetido ao exame de colonoscopia e precisar fazer preparação para tal exame, ficando em jejum e bebendo somente suco claro, precisará ser informado ao setor da nutrição via formulário de requisição de suco para colonoscopia, tal formulário estará disponível na pasta pública.</p> <p>Outro assunto pautado durante a reunião foi sobre as notificações de erro de procedimento cometidos para um paciente que foi admitido e internado com cetoacidose diabética +++. O médico indicou que a dieta via sonda nasoenteral, no entanto, ao realizar a prescrição da dieta acabou errando e prescreveu uma dieta para pessoas não diabéticas, que ocasionou no aumento da glicemia da paciente. Todos da comissão concordaram que o erro não foi exclusivamente do médico, mas também das equipes da farmácia e enfermagem, devido ao fato de que ambos setores poderia ter evitado esse erro olhando o motivo do paciente ter sido interna. E para evitar que esse erro ocorra novamente foi acordado na reunião que todas as vezes que um médico realizar a prescrição d dieta via sonda nasoenteral, um nutricionista clinico deve receber uma interconsulta no sistema SMPEP para realizar avaliação e liberação da dieta, através da criação de um protocolo.</p>

AÇÕES	PRAZO	RESPONSÁVEL	STATUS
Elaboração de um protocolo para avaliação e liberação de dieta via sonda nasoenteral	30 dias	Rafael Oliveira	Em elaboração.

	FORMULÁRIO			
	ATA DE REUNIÃO			
	COMISSÃO DE CONTROLE DE INFECÇÃO HOSPITALAR			
	Código: FO.HMB.NQSP.001	Versão: 01	Página 1 de 1	

TIPO DE REUNIÃO: Ordinária	REDATOR: Drº Rafael Affini Martins	DATA: 30/01/2024	INÍCIO: 09h	TÉRMINO: 10h
--------------------------------------	--	----------------------------	-----------------------	------------------------

PAUTA
<p>37ª Reunião mensal da Comissão de Controle de Infecção Hospitalar.</p> <ul style="list-style-type: none"> • Discussão de casos de Infecção Hospitalar. • Treinamentos realizados no mês de Janeiro. • Notificações Compulsórias. • Casos de infecção relacionados ao uso de dispositivos.

PENDÊNCIAS DA REUNIÃO ANTERIOR
<ul style="list-style-type: none"> • Visita técnica SCIH. • Término treinamento Higienização das mãos.

PARTICIPANTES
<ul style="list-style-type: none"> • Vide lista de presença.

DESENVOLVIMENTO DA REUNIÃO
<p>No trigésimo dia do mês de Janeiro de 2025, ocorreu na sala de reuniões do Hospital Municipal de Bertioega a 37ª reunião mensal da comissão de controle de infecção hospitalar do ano de 2025, referente ao mês de Janeiro. O médico infectologista do Hospital Municipal de Bertioega expos sua preocupação referente aos números dos casos de infecção de sítio cirúrgico que ocorreram durante o mês, lembrando que continuamos as buscas. No total tivemos 01 caso de infecção de sítio cirúrgico, sendo ele 01 caso de infecção de parto cesáreo. Trouxe para discussão que ainda não fechamos os casos de infecção devido ainda não finalizou o mês de Janeiro, esse índice ainda pode ter alterações, as pacientes das cirurgias da G.O permanecem indo de alta médica com prescrição de antibiótico terapia.</p> <p>Também foi informado pelo infectologista que no mês de Janeiro não foi realizado treinamento devido as férias da enfermeira Bianca, que assim que retornar volta a rotina normal do setor de treinamentos.</p> <p>No mês de Janeiro não foi registrados casos de infecção relacionado ao uso de dispositivos.</p> <p>Sem mais encerramos a reunião.</p>

AÇÕES	PRAZO	RESPONSÁVEL	STATUS
Fluxo rouparia	01 meses	SCIH	Em planejamento
Busca ativa das infecções	Mensal	Enfª SCIH	Em andamento
Plano de ação da auditoria	12 meses	Enfª SCIH e Infectologista	Em andamento



FORMULÁRIO DO SISTEMA DE GESTÃO DA QUALIDADE

ATA DE REUNIÃO

CÓDIGO:
FP.SGQ.012

REVISÃO: 01

PÁGINA:1/2

TIPO DE REUNIÃO:
ORDINÁRIAREDATOR:
MICHELE DA SILVA COSTADATA:
30/01/2025INÍCIO:
10:30 HSTÉRMINO
11:00 HS

PAUTA

36 ° Reunião mensal da Comissão de Farmacoterapêutica, referente ao mês de janeiro 2025.

- **Novas padronizações** – Pinça para antissepsia CHERON.
- **Indicadores** – **Farmácia Clínica e intervenção farmacêutica.**
- **Queixa técnica.**

PARTICIPANTES

- Raniele Oliveira Paulino
- Rafael de Oliveira
- Camila A. Gaspar
- Elen Luiza P. O. Silva Luiza P. O. Silva

DESENVOLVIMENTO DA REUNIÃO

Ao trigésimo dia do mês de janeiro do ano de dois mil e vinte e cinco, no auditório do Hospital Municipal de Bertoga/INTS, os membros descritos conforme lista de presença, reuniram-se para a reunião ordinária do ano vigente. Michele inicia a palavra referindo que foi solicitado padronização nesse mês Janeiro de Pinça para anestesia CHERON, para suprir a necessidade do setor do Centro cirúrgico com os kits de cateterismo vesical, como material adequado para uso e caixas cirúrgicas. Solicitação vinda da nossa gerente de enfermagem Elen, item em processo de compras. Michele também relata nessa comissão do mês de janeiro os indicadores da **farmácia clínica** que são realizados com os pacientes admitidos nos setores de **clínica médica e estabilização**.

Durante o período mencionado, realizamos um total de 123 atendimentos de avaliações farmacêuticas de todas as prescrições validas em sistema via SMPEP e com evolução de cada uma em prontuários eletrônicos. O nosso objetivo é garantir atendimento com excelência e cuidados contínuos.

As **intervenções farmacêuticas** continuam sendo realizadas conforme a necessidade apresentada, durante o mês de janeiro, foram realizadas trinta e nove intervenções. Dentro dessas intervenções, destaca - se: 0 casos de alteração forma farmacêutica, 12 casos de alteração de posologia, 16 casos de suspensão de medicamentos. As evidencias citada a cima demonstra a importância da atuação dos farmacêuticos nos processos de cuidados ao paciente, contribuindo para segurança e eficácia das nossas prescrições.

Michele da Silva Costa
Coordenadora de Farmácia
Hospital Municipal de Bertoga



FORMULÁRIO DO SISTEMA DE GESTÃO DA QUALIDADE

ATA DE REUNIÃO

CÓDIGO:
FP.SGQ.012

REVISÃO: 01

PÁGINA: 2/2

PENDÊNCIAS DA REUNIÃO

- Sem pendências.

AÇÕES	PRAZO	RESPONSÁVEL	STATUS

Michele da Silva Costa
Farmácia
Macedônia



FORMULÁRIO DO SISTEMA DE GESTÃO DA QUALIDADE

LISTA DE PRESENÇA

CÓDIGO: FP.GRH.010
REVISÃO: 01
PÁGINA: 1/2

Evento: Comissão de Farmacoterapêutica
Período: diurno
Carga Horária: 10:30
Local: Auditório
Entidade: Hospital Municipal de Bertoga

Desenvolvimento Legal/Obrigatório Técnico/LNT

Nº	Nome do Participante	Função	Área	Assinatura (Datas)			
				31/01/25	1/1	1/1	1/1
1	Ramires G. Paulino	Coord. Hosp	Adm	Ramires			
2	Ramires de Oliveira	Distribuidor	Nutrição	Ramires			
3	Comyca G. Gaspou	Enferm	NEP	Comyca			
4	Elan Luiz P.O. Silva	Gerente	Orfenergen	Elan			
5							
6							
7							
8							
9							
10							
11							
12							
13							
14							
15							

CONTEÚDO PROGRAMÁTICO

Novo farmacêutico, pirca para antissepsia Chevron

Observações (A ser preenchido pelo instrutor)

Dados da turma
(A ser preenchida pela área de Treinamento)

Analista responsável:

Nome:

Matrícula:

Visto:

Assinatura do Instrutor:

Michele da Silva Costa
Farmacêutica de Farmácia
Hospital Municipal de Bertoga

**FORMULÁRIO DO SISTEMA DE GESTÃO DA QUALIDADE****ATA DE REUNIÃO**CÓDIGO:
FP.SGQ.012

REVISÃO: 01

PÁGINA: 1/4

TIPO DE REUNIÃO:
ORDINÁRIAREDATOR:
RANIELE OLIVEIRADATA:
30/01/2025INÍCIO:
10:30 HSTÉRMINO
11:00 HS**PAUTA**

43ª Reunião Mensal do Núcleo de Qualidade e Segurança do Paciente

- Número de notificações assistenciais e administrativas abertas em janeiro até o momento,
- Reformulação dos protocolos de comunicação efetiva e prevenção de lesão por pressão,
- Treinamento de identificação segura,
- Cotação do folder das metas de segurança do paciente,
- Elaboração e aprovação do material educativo sobre febre de acordo com o protocolo de febre,
- Treinamento sobre punção, realizado pela enfermeira do NEP,
- Pulseira de identificação para acompanhante,
- Etiqueta de identificação ou crachá para visitantes,
- Elaboração de um procedimento operacional sobre liberação de dieta enteral,
- Elaboração de arte sobre cirurgia segura para ser implantado no centro cirúrgico,
- Discussão sobre a lei sancionada no dia 05/08/2024 que entra em vigor a partir do dia 05/02/2025 que autoriza crianças e adolescentes a visitarem os pais internados em instituições de saúde.

PARTICIPANTES

- Michele da S. Costa
- Rafael de Oliveira
- Aline C.S Araújo
- Valeria Lopes da Paz Maimoni
- Raniele Oliveira Paulino
- Camila A. Gaspar

DESENVOLVIMENTO DA REUNIÃO

A reunião iniciou-se às 10:30 do dia 30 de janeiro de 2025 pela presidente da comissão do Núcleo da Qualidade e Segurança do Paciente do Hospital Municipal de Bertoga Raniele Oliveira Paulino, os trabalhos foram abertos e verificados quórum para andamento das pautas. A presidente da comissão inicia falando que no total foram abertas 10 notificações assistências, sendo 02 near miss, 01 circunstancia notificável, 06 incidente sem dano e 01 com dano leve. Raniele refere que convidou o nutricionista para a reunião da comissão, pois foram abertas 3 notificações sobre dispensação e administração da dieta em enteral. A mesma solicita que seja elaborado pelo nutricionista um procedimento operacional sobre a dispensação e administração de dieta enteral, que seja reforçado no protocolo qual o tipo de dieta enteral para diabético e qual é o tipo de dieta enteral livre.

Segundo relato da presidente da comissão foram abertas 12 notificações administrativas e todas estão relacionadas a fluxo e rotinas que deverem ter sido seguidas e não foram.

A Farmacêutica Michele informou que ainda não iniciou a liberação dos KITs de medicamentos para 12 horas de acordo com a prescrição médica, devido ao quadro reduzido de funcionários no setor.

A Raniele informou que o treinamento de identificação segura para a equipe de enfermagem, recepção e controle de acesso foi realizado em janeiro pela enfermeira do NEP Camila Gaspar. A enfermeira do NEP informou também na reunião que está realizando o treinamento sobre punção durante a integração, a fim de evitar perdas de acessos venoso e flebite.

A presidente da comissão informa que não finalizou a reformulação dos protocolos de comunicação efetiva e lesão por pressão sugerida pela sede, devido a alta demanda do setor. Sobre o folder das metas de segurança do paciente foi aprovado pela diretora administrativa do hospital, segue em cotação com a gráfica. A Raniele também mostrou durante a reunião que foi elaborado pela sede um material educativo sobre 02 meta segurança do paciente: comunicação

efetiva, o intuito do material é reforçar sobre a importância de manter uma comunicação clara entre todos, o material já foi aprovado pela diretoria, a próxima etapa agora é imprimir, plastificar e divulgar o material. Também foi elaborado um material educativo pela enfermeira do núcleo sobre febre de acordo com os termos utilizados no protocolo de febre com o intuito de divulgação. Por fim, Raniele também mostrou o material que elaborou para o centro cirúrgico sobre cirurgia segura, o principal objetivo é garantir que o paciente tenha uma cirurgia segura livre de qualquer dano.

Outro apontamento que foi pauta reunião que a presidente da comissão levou junto com a farmacêutica Michele é sobre o uso de pulseira amarela sendo usada como pulseira de identificação para os acompanhantes e visitantes, reforçamos com a coordenadora administrativa que não devem ser utilizados essa cor de pulseira em hipótese alguma para identificar o acompanhante ou visitante, que esse tipo de pulseira dentro do protocolo de identificação segura só deve ser utilizado para classificação de risco do paciente. Foi sugerido pela Coordenadora Administrativa Valéria ser usado a pulseira preta que temos na unidade para identificar os acompanhantes dos pacientes, já que a mesma não tem sido utilizada mais na unidade, pois, não estamos recebendo mais pacientes da rede de atenção a saúde para fazer raio-x na unidade, a decisão foi aceita por todos os membros presentes. A enfermeira do NEP deu a ideia de para identificar os visitantes sejam utilizados apenas crachá ou etiqueta de identificação, visando diminuição de custos, a coordenadora administrativa topou fazer um teste com a etiqueta.

Por fim a enfermeira Raniele trouxe como última pauta sobre a lei sancionada no dia 05/08/2024 que entra em vigor a partir do dia 05/02/2025 que autoriza crianças e adolescentes a visitarem os pais internados em instituições de saúde com o intuito de que todos os membros presentes tenham conhecimento sobre a lei, a mesma referiu ainda que já está pensando em elaborar uma arte para divulgar a informação. Nada mais a consta as 11 horas foi lavrada a presente ata, assinada por todos os membros presentes em lista de presença.

PENDÊNCIAS DA REUNIÃO

- Reformulação do protocolo de comunicação efetiva e prevenção de lesão por pressão,
- Kit de medicamentos por paciente dispensados a cada 12 horas,
- Treinamento sobre flebite,
- Folder sobre as metas de segurança do paciente.

AÇÕES	PRAZO	RESPONSÁVEL	STATUS
Kit de medicamentos por paciente dispensados a cada 12 horas	60 dias	Michele - FARM	Pendente
Protocolo de prevenção de lesão por pressão e comunicação efetiva	60 dias	Raniele - NQSP	Andamento
Treinamento sobre flebite	Indeterminado	Camila - NEP	Contínuo
Elaboração do protocolo sobre liberação e dispensação de dieta enteral	30 dias	Rafael – Nutricionista	Pendente
Aprovação e cotação do material de cirurgia segura para o centro cirúrgico	30 dias	Raniele/ Diretoria	Pendente aprovação e cotação
Definição final da cor da pulseira de identificação do acompanhante e da etiqueta de identificação os visitantes	30 dias	Raniele/ Valéria/ Michele e Elen	Em andamento
Elaboração do material informativo sobre a lei	30 dias	Raniele	Pendente



FORMULÁRIO DO SISTEMA DE GESTÃO DA QUALIDADE

LISTA DE PRESENÇA

CÓDIGO: FP.GRH.010 REVISÃO: 01
PÁGINA: 1/2

Evento: *reuniao do M3P* Período: *diurno* Carga Horária: *20:30* Horário: *11:00* Local: *Auditorio*
Entidade: *Hospital Municipal de Bertoga*

Desenvolvimento Legal/Obrigatório Técnico/LNT

Nº	Nome do Participante	Função	Área	Assinatura (Data)			
				30/01/25	/	/	/
1	<i>Pauline da J Costa</i>	<i>Coord Farmá</i>	<i>Farmácia</i>	<i>[Assinatura]</i>			
2	<i>Rafael de Oliveira</i>	<i>Coord. Medic</i>	<i>Urg. Hospital</i>	<i>[Assinatura]</i>			
3	<i>Aluísio C. S. Araújo</i>	<i>TSP</i>	<i>SSO</i>	<i>[Assinatura]</i>			
4	<i>Valéria Helena da Paz Maimone</i>	<i>Coord Adm</i>	<i>Adm</i>	<i>[Assinatura]</i>			
5	<i>Romelle G. Kaulino</i>	<i>Coord. M3P</i>	<i>Adm</i>	<i>Romelle</i>			
6	<i>Comelo C. Gaspar</i>	<i>Enfª</i>	<i>NEP</i>	<i>[Assinatura]</i>			
7							
8							
9							
10							
11							
12							
13							
14							
15							

CONTEÚDO PROGRAMÁTICO

- 1. número de modificações administrativas e administrativas atuais em janeiro deste momento.*
- 2. Reformulação dos protocolos de comunicação efetiva e presença de áreas por pressão.*
- 3. momento de identificação segura*
 - a. preliminar sobre pontos.*
 - 5. Rubrica de identificação para acompanhamento de pacientes e etiqueta de identificação ou cartões para os visitantes.*
- 6. Exemplos de algumas rotas.*

Observações (A ser preenchido pelo instrutor)	Dados da turma (A ser preenchida pela área de Treinamento)
	Analista responsável: Nome: <i>Romelle</i> Matrícula: Visto: <i>Romelle</i>
Assinatura do Instrutor: <i>Romelle Oliveira Kaulino</i>	

**FORMULÁRIO DO SISTEMA DE GESTÃO DA QUALIDADE****ATA DE REUNIÃO****CÓDIGO:** FP.SGQ.012
REVISÃO: 01
PÁGINA: 1/2**TIPO DE REUNIÃO:**
ORDINÁRIA**REDATOR:**
GUILHERME AFFONSO
LIMA**DATA:**
29/01/2025**INÍCIO:**
12:00H**TÉRMINO:**
12:20H**PAUTA**

- 43º Exames solicitados sem resultados impressos no prontuário;
- Ficha da classificação sem ser impressa e sem assinatura;
- Preenchimento do termo de consentimento cirúrgico e anestésico;

PARTICIPANTES

- Vide lista de presença.

DESENVOLVIMENTO DA REUNIÃO

Aos 29 de janeiro de 2025, às 10:00 horas no auditório, foi iniciada a reunião da Comissão de Revisão de Prontuários Médicos do Hospital Municipal de Bertiooga referente ao mês de janeiro de 2025.

As análises dos prontuários nesse mês foram realizadas pela enfermeira do Núcleo de Qualidade e Segurança do paciente Raniele Oliveira Paulino e pelo Diretor Técnico da unidade DR. Guilherme Affonso Lima. Foram escolhidos 25 prontuários de pacientes internados das especialidades clínica médica, pediatria, ginecologia e obstetrícia o que corresponde a 10% dos pacientes internados.

Raniele inicia referindo que não está sendo impresso a ficha da classificação de risco, a mesma solicita que a gerente de enfermagem reforcem com a sua equipe sobre a necessidade de imprimir a ficha da triagem e assinar. A mesma também refere que ainda não foi implantado as cores de canetas diferentes para checagem de medicamentos de paciente internados de acordo com o turno.

A gerente de enfermagem refere que é necessário reforçar com as equipes assistenciais no centro cirúrgico sobre a importância do preenchimento correto do termo de consentimento e cirúrgico e anestésicos e que é de suma importância que seja reforçado com a equipe de médicos sobre a importância de assinar os termos.

Ambos os auditores reforçam que é necessário imprimir o resultado dos exames laboratoriais e de imagem do paciente e anexar uma cópia ao prontuário físico do paciente.

Raniele refere que já foi alinhado o fluxo de admissão e prescrição de pacientes admitidos na enfermaria e estabilização, porém encontra-se pendente pela farmácia a liberação dos kits de medicamentos dos pacientes para 12 horas. Foi informado também que encontra-se nos últimos ajustes o checklist com o precisa conter no prontuário.

Nada mais havendo tratar, às 12:20 horas, foi lavrada a presente ATA, assinada por todos os membros em lista de presença.

	FORMULÁRIO DO SISTEMA DE GESTÃO DA QUALIDADE		
	ATA DE REUNIÃO	CÓDIGO: FP.SGQ.012	REVISÃO: 01 <hr/> PÁGINA: 2/2

PENDÊNCIAS DA REUNIÃO ANTERIOR

- Checklist com os itens que precisam conter no prontuário do paciente no internamento

AÇÕES	PRAZO	RESPONSÁVEL	STATUS	OBSERVAÇÃO
Checklist do que precisa conter no prontuário do paciente internado	60 dias	Ana Karina/ Raniele Apoio	Pendente aprovação	
Liberação dos kits de medicamentos no nome do paciente para 12 horas	60 dias	Farmácia	Pendente	
Reorientação para as equipes sobre o preenchimento dos termos cirúrgicos e anestésicos	60 dias	Gerente de Enfermagem/ Diretor Técnico	Pendente	
Reorientação para os enfermeiros sobre a importância de imprimir e assinar a ficha da classificação de risco	60 dias	Gerente de Enfermagem	Pendente	

**FORMULÁRIO DO SISTEMA DE GESTÃO DA QUALIDADE****ATA DE REUNIÃO**CÓDIGO:
FP.SGQ.012REVISÃO: 01
PÁGINA: 1/2TIPO DE REUNIÃO
ORDINÁRIAREDATOR:
GUILHERME AFFONSO
LIMADATA:
28/01/2025INÍCIO:
11HTÉRMINO:
11:30H**PAUTA**

49ª Reunião ordinária da Comissão de Revisão de Óbitos – Competência janeiro/25

- Discussão dos óbitos ocorridos no mês anterior.

PARTICIPANTES

- Vide lista de presença.

DESENVOLVIMENTO DA REUNIÃO

A reunião da Comissão de Revisão de Óbitos do Hospital Municipal de Bertoga foi iniciada às 11 horas pelo Diretor Técnico do Hospital Drº Guilherme Affonso Lima, os trabalhos foram abertos após verificação de quórum para andamento das pautas.

A revisão dos óbitos institucionais esse mês foi realizado pela Coordenadora da Qualidade Raniele Oliveira Paulino, Gerente de enfermagem Elen Luiza, e DR. Guilherme Affonso Lima.

O Diretor Técnico informa que no mês de dezembro de 2024 tivemos um total de 21 óbitos, sendo: 15 óbitos institucionais, dos quais 09 pacientes estavam inseridos no CROSS, sendo considerados graves, e os outros 06 óbitos não estavam inseridos no Cross.

Dos 15 óbitos institucionais, 10 eram do sexo masculino e 05 eram do sexo feminino, todos os 15 óbitos institucionais foram de pacientes com mais de 60 anos de idade. Os diagnósticos desses óbitos: 01 hipovolemia, 03 choque séptico, 01 enfisema pulmonar, 01 insuficiência respiratória aguda, 02 choque cardiogênico, 01 demência na doença de Alzheimer, 01 coma, 01 broncopneumonia, 01 neoplasia maligna de mama, 01 bloqueio atrioventricular, 01 parada cardíaca, e 01 hepatopatia crônica.

Em 03 casos era indicativo de abertura de protocolo de rota sepse, o DR. Guilherme refere que é necessário reforçar com a equipe a importância da abertura dos protocolos clínicos instituídos na unidade.

O diretor técnico Guilherme Affonso refere que 07 das 15 declarações de óbitos preenchidas pelos médicos encontrava-se incompletas, referindo que irá reorientar a equipe médica sobre a importância do preenchimento adequado desse documento. O mesmo solicitou que seja convocados para a próxima reunião e discussão da comissão de óbitos os seguintes médicos DR. Ronal, José Alcides, Marcus Godinho, e Wallace.

Por fim, ficou decidido em comum acordo pelos membros presentes que o caso da paciente A.O.P, com diagnóstico de entrada como trombose em MIE será levado para a comissão de ética médica, pois houve um desvio da qualidade do atendimento, a mesma necessitava de atendimento médico de emergência.

Nada mais havendo tratar, às 12h, foi lavrada a presente ATA, assinada por todos os membros em lista de presença.



FORMULÁRIO DO SISTEMA DE GESTÃO DA QUALIDADE

ATA DE REUNIÃO

CÓDIGO:
FP.SGQ.012

REVISÃO: 01
PÁGINA: 2/2

PENDÊNCIAS DA REUNIÃO ANTERIOR

- Sem pendências

AÇÕES	PRAZO	RESPONSÁVEL	STATUS
Reforço sobre a importância da abertura do protocolo de rota sepsis	Contínuo	Guilherme Affonso/ Fabiana Pavianni/ Elen Luiza/ Camila Gaspar e Bianca Cunha	Contínuo
Reforço sobre a importância do preenchimento adequado da declaração de óbito	Contínuo	Guilherme Affonso	Contínuo



FORMULÁRIO DO SISTEMA DE GESTÃO DA QUALIDADE

ATA DE REUNIÃO

CÓDIGO:
FP.SGQ.012REVISÃO: 01
PÁGINA: 1/2

TIPO DE REUNIÃO:	REDATOR:	DATA:	INÍCIO:	TÉRMINO:
CIPA+A 2024/2025	ALINE ARAÚJO	29/01/2025	08:30	10:20
PAUTA				
3ª REUNIÃO DA CIPA+A= COMISSÃO INTERNA DE PREVENÇÃO DE ACIDENTES E ASSÉDIO, DO HOSPITAL MUNICIPAL DE BERTIOGA.				
PARTICIPANTES PRESENTES				
<ul style="list-style-type: none">• RENATO DA COSTA – INDICADO - (1º FALTA NÃO JUSTIFICADA)• MICHELE DA SILVA COSTA – INDICADO - (1º FALTA NÃO JUSTIFICADA)• CARLOS ALBERTO SANTOS SILVEIRA - INDICADO• JOAO JUSTINO DA CRUZ - INDICADO• VALERIA LOPES DA PAZ MAIMONI – ELEITO - (1º FALTA JUSTIFICADA)• RANIELE OLIVEIRA PAULINO - INDICADO• JOSEFA ANGELA SILVA DOS SANTOS - INDICADO• ANA MARIA NASCIMENTO RAMOS REIS - INDICADO• ALINE CRISTINA DA SILVA DE ARAUJO – INDICADO - (1º FALTA JUSTIFICADA)				
PARTICIPANTES FALTANTES				
<ul style="list-style-type: none">• JULIO CEZAR MARIANO VALENTE – ELEITO (1º FALTA JUSTIFICADA)• LUIS BARBOSA LOPES – ELEITO - (3º FALTAS NÃO JUSTIFICADAS)• LUIZ CARLOS BISPO DOS SANTOS - (1º FALTA NÃO JUSTIFICADA), (1º FALTA JUSTIFICADA)• SOLANGE PEREIRA DE JESUS - ELEITO - (2º FALTAS NÃO JUSTIFICADAS)• ELEN LUIZA DE PAULA OLIVEIRA DA SILVA - ELEITO - (1º FALTA JUSTIFICADA)• LUCAS FRANCISCO DE OLIVEIRA - ELEITO - (1º FALTA JUSTIFICADA)• JULIETE RODRIGUES DOS SANTOS - ELEITO - (1º FALTA JUSTIFICADA)• BIANCA CRISTINA DE FREITAS CUNHA – INDICADO - (1º FALTA JUSTIFICADA)• RENATO DIOGO REIS – ELEITO – (1º FALTA JUSTIFICADA)				

Aline Araújo
Téc. de Segurança do Trabalho
Reg. 01/01/142/SP



FORMULÁRIO DO SISTEMA DE GESTÃO DA QUALIDADE

ATA DE REUNIÃO

CÓDIGO:
FP.SGQ.012

REVISÃO: 01
PÁGINA: 2/2

DESENVOLVIMENTO DA REUNIÃO

A 3ª reunião da comissão iniciou às 08:30 com a Técnica de Segurança Aline Araújo informando sobre a saída do membro Otávio Costa Alves, que pediu o desligamento da empresa. Aline também informa sobre os acidentes referentes ao mês de Janeiro/2025 que somaram até a presente data 05 acidentes de trabalho e dos cinco tivemos mais um caso de agressão ao colaborador, verbalmente e fisicamente, relembra que foi seguido o protocolo para acidente de trabalho e após todo atendimento ao colaborador foi aberto a CAT. Foi sugerido em conjunto pelos membros presentes nesta comissão que fosse enviado um ofício para a Secretária de Saúde e de Segurança do Município para uma reunião para encontrarmos uma solução para que venha ocorrer uma diminuição de casos de agressão aos colaboradores. Aline irá fazer a solicitação para a direção com os assuntos pertinentes. A Técnica de Segurança Aline relembra a importância de sempre seguir o fluxo de acidentes em todos os casos inclusive os de agressão.

Para registrar em ata a colaboradora Ana Karina não faz parte desta comissão esse ano!

Ana Maria dá ideia sobre a criação de um fluxo apenas para caso de agressão, Aline informa que aguardará a reunião com as secretárias para formalizar um específico apenas de agressão, mas deixa registrado que o fluxo de acidentes da unidade contempla todos os tipos acidentes dentro da unidade incluindo o de agressão. E ainda a Aline informou que tem a RIAT para preencher, caso o colaborador que passou por uma agressão, seja ela de qualquer tipo e não queira dar seguimento temos que formalizar com a RIAT- Relatório de Investigação de Acidentes do Trabalho e o colaborador lê e assina o descrito nela.

Foi lembrado nesta reunião também que existe um canal de denúncia de forma anônima, o "QRCode"

Uma solicitação feita na reunião passada, a reforma do conforto da higienização, já iniciou!

Aline informa sobre a nova formação da Brigada de Incêndio do HMB 2025/2026.

Ainda falando sobre o caso de colaboradores e saúde mental, foi perguntado se no novo contrato existe psicóloga!? Como presidente desta comissão Aline irá perguntar para a Direção se ela pode passar essa informação.

Renato informa que não foi instalado a caixa de perfuro na sala de eletro, Aline avisa que em outra data já haviam sido perguntada sobre a possibilidade de instalar uma caixa lá, e em conversa com a Gerente de Enfermagem achou melhor não por conta de algum paciente ter livre acesso a essa caixa tornando risco toda a equipe.

Foi sinalizado a questão de passar com os óbitos da estabilização e emergência pelo corredor central do OS, sugerimos a cotação da maca de transporte de óbito que parece uma cama.

Foi sinalizado por alguns membros desta reunião a instalação de ar-condicionado em alguns setores que ainda não temos como na sala da SCIH, CME e no conforto da higienização.

Mais uma reunião foi perguntada sobre o conforto para os colaboradores, João afirmou que já foi realizado diversos ofícios e pedidos de retirada dos equipamentos que estão no corredor, onde tem a ideia de fazer esse espaço de descanso para os colaboradores, mas sem nenhum a previsão da prefeitura vim retirar os equipamentos até o momento. Ana Maria pede para que seja feito um novo ofício com um pedido atual para que nós como CIPA possamos ajudar também. João sinaliza a importância de uma caçamba de forma contratual para descartar todos os resíduos mensalmente da manutenção, ficou de verificar a contratação!

Ana Maria informou que não teve retorno sobre o treinamento solicitado de Proteção Radiológica. Será feito uma investigação sobre uma suspeita de cirurgias no Centro Cirúrgico sobre a realização de radiografias dentro da sala.

Téc. de Segurança do Tr.
Reg. 010012

Renato pergunta sobre o guincho para pacientes obesos se foi cotado, mas a gerente de enfermagem não estava presente para responder.

Nada mais havendo a tratar, a reunião foi encerrada às 10:20min, foi lavrado a presente ata como mostra na lista de presença assinada pelos membros participantes desta comissão.

PENDÊNCIAS DA REUNIÃO

- 1- Ofício para a secretária de saúde e segurança (Segurança dos Colaboradores);
- 2- Reforma do setor da higienização;
- 3- Verificar com a direção a psicóloga no novo contrato;
- 4- Cotação da maca de transporte de óbito;
- 5- Ar-condicionado da sala da SCIH, CME e Higienização;
- 6- Ofício da retirada dos objetos do corredor ADM;
- 7- Solicitação de caçamba para o descarte diário do resíduo;
- 8- Cotação do guincho para serviços de atendimento há pessoa obesa;
- 9- Cotação do treinamento de Proteção Radiológica.

AÇÕES	PRAZO	RESPONSÁVEL	STATUS
1	30 DIAS	ALINE ARAÚJO	INICIADO CONVERSA COM A DIREÇÃO
2	60 DIAS	JOÃO MANUTENÇÃO	INICIADA A REFORMA
3	30 DIAS	ALINE ARAÚJO	CONVERSA COM A DIREÇÃO
4	30 DIAS	ELEN LUIZA	SOLICITAR COTAÇÃO
5	60 DIAS	ALINE ARAÚJO	INICIADO CONVERSA COM A DIREÇÃO
6	30 DIAS	JOÃO MANUTENÇÃO	ENVIAR NOVO OFÍCIO
7	60 DIAS	JOÃO MANUTENÇÃO/ VALÉRIA	CONVERSA COM A DIREÇÃO
8	30 DIAS	ELEN LUIZA	SOLICITAR COTAÇÃO
9	60 DIAS	ANA MARIA	SOLICITAR NOVA COTAÇÃO

Aline Araújo
Téc. de Segurança do Trabalho
REG. 0100142190



FORMULÁRIO DO SISTEMA DE GESTÃO DA QUALIDADE

LISTA DE PRESENÇA

CODIGO: FP.GRH.010 REVISÃO: 01
PÁGINA: 1/2

Evento: **3ª REUNIÃO DA CIPAA** Período: diurno Carga Horária: **08:30** Horário: **08:30** Local: Auditório
Entidade: Hospital Municipal de Bertioga

Desenvolvimento Legal/Obrigatório Técnico/LNT

Nº	Nome do Participante	Função	Área	Assinatura (Datas)			
1	Prate da Costa	TE	PS	27/06/13			
2	Micelly da Costa	Coord. Farmacia	Farmacia	Ryfi.			
3	Carlos Alberto	Manutenção	Manutenção				
4	João Justino	Coord. Adm	Adm				
5	Vilma Lopes de R. M. M. M.	Coord. Adm	Adm				
6	Romulo D. Paulino	Coord. MRSP	ADM	Romulo			
7	JOSIFA ANGELES DOS SANTOS	ANAL. COMP. PESS.	ADM				
8	Ana Maria M. M. M. M.	Coord. Apoio	Adm.				
9	ALINE C. S. ARAUJO	PSP	SSO				
10							
11							
12							
13							
14							
15							

CONTEÚDO PROGRAMÁTICO

CONTEÚDO ANEXO EM AFA DIGITALIZADA!

Observações (A ser preenchido pelo instrutor)

Dados da turma (A ser preenchida pela área de Treinamento)

Analista responsável:

REUNIÃO FINALIZADA ÀS 10:20

Nome:

Matrícula:

Visto:

Assinatura do Instrutor:

Aline Araújo
Téc. de Segurança do Trabalho
Reg. 010542/SP



FORMULÁRIO DO SISTEMA DE GESTÃO DA QUALIDADE

ATA DE REUNIÃO

CÓDIGO:
FP.SGQ.012REVISÃO: 01
PÁGINA:1/1

TIPO DE REUNIÃO:	REDATOR:	DATA:	INÍCIO:	TÉRMINO:
ORDINÁRIA	RANIELE OLIVEIRA	25/01/2025	12:00 HS	04 HS

PAUTA

08ª Reunião Bimestral da Comissão de Ética Médica

Nova Eleição da Comissão de Ética Médica

PARTICIPANTES PRESENTES

- Guilherme Affonso Lima

ENVOLVIMENTO DA REUNIÃO

O Diretor Técnico do hospital informou que no dia 25 de janeiro de 2025 não foi realizada a reunião da comissão de ética médica como previsto, pois 2 dos 6 membros participantes da comissão não fazem mais parte do nosso quadro de colaboradores. O diretor técnico DR. Guilherme Affonso Lima informou também que a nova eleição da comissão de ética médica está prevista para ocorrer em fevereiro.

Nada mais a consta as 12:04 foi lavrada a presente ata e assinada.

PENDÊNCIAS DA REUNIÃO

- Substituição das equipes médicas da pediatria e cirurgia;
- Monitoramento da implantação do protocolo de sepse;
- Implementação de ações educativas e reforço do protocolo de sepse.

AÇÕES	PRAZO	RESPONSÁVEL	STATUS
Substituição das equipes médicas da pediatria e cirurgia.	Imediato	Diretoria Geral e Técnica	Pendente
Monitoramento da implantação do protocolo de sepse	60 dias	Membros da Comissão	Pendente
Implementação de ações educativas e reforço do protocolo de sepse	45 dias	CCIH/NQSP e diretoria técnica	Pendente
Nova eleição da comissão de ética médica	30 dias	Diretor Técnico	Pendente

Dr. Guilherme Affonso Lima
Diretor Técnico
25/01/2025